



BANKA QENDRORE E REPUBLIKËS SË KOSOVËS  
CENTRALNA BANKA REPUBLIKE KOSOVA  
CENTRAL BANK OF THE REPUBLIC OF KOSOVO

# Buletini Mujor Statistikor

M A J 2 0 1 0 / N R . 1 0 5



BANKA QENDRORE E REPUBLIKËS SË KOSOVËS  
CENTRALNA BANKA REPUBLIKE KOSOVA  
CENTRAL BANK OF THE REPUBLIC OF KOSOVO

# **Buletini Mujor Statistikor**

**BOTUES** © Banka Qendrore e Republikës së Kosovës  
Zyra e Kryeekonomistit  
33 Garibaldi, Prishtinë 10000  
Tel: + 381 38 222 243  
Fax: + 381 38 243 763

**FAQJA E INTERNETIT** [www.bqk-kos.org](http://www.bqk-kos.org)

**ADRESA ELEKTRONIKE** [statistics@bqk-kos.org](mailto:statistics@bqk-kos.org); [economicanalysis@bqk-kos.org](mailto:economicanalysis@bqk-kos.org)

**KRYEREDAKTOR** Gani GËRGURI

**REDAKTORË** Mentor GECI  
Valentin TOÇI

Tirazhi: 100 kopje.

**SHKURTESAT:**

AJN	Asetet e Jashtme Neto
AKP	Agjensioni Kosovar i Privatizimit
BE	Bashkimi Evropian
BP	Bilanci i Pagesave
BPM5	Manuali i Bilancit të Pagesave (edicioni i pestë)
BQE	Banka Qendrore Evropiane
BQK	Banka Qendrore e Republikës së Kosovës
CEFTA	Marrëveshja e Tregtisë së Lirë me Shtetet e Evropës Juglindore
ESA 95	Sistemi Evropian i Llogarive Kombëtare dhe Regjionale 1995
EULEX	Misioni i Bashkimit Evropian mbi Sundimin e Ligjit
FMN	Fondi Monetar Ndërkombëtar
FP	Fondet Pensionale
IÇK	Indeksi i Çmimeve të Konsumit
KD	Korporatat Depozituese
KF	Korporatat Financiare
KJF	Korporatat Jofinanciare
KS	Kompanitë e Sigurimeve
KTD	Korporata Tjera Depozituese
KTF	Korporata Tjera Financiare
MFSM	Manuali i Statistikave Monetare dhe Financiare
NF	Ndihmësit Financiar
NTF	Ndërmjetësit Tjerë Financiar
OJSHEF	Organizata Jofitimprurëse në Shërbim të Ekonomive Familjare
PBB	Produkti i Brendshëm Bruto
PPT	Përgjegjësitë ndaj Palës së Tretë
RNK	Raporti i Normave të Kamatës
RSB	Raporti Statistikor Bankar
SNA 93	Sistemi i Llogarive Kombëtare i Kombeve të Bashkuara 1993
TKPK	Trusti i Kursimeve Pensionale të Kosovës
TVSH	Tatimi mbi Vlerën e Shtuar
UNMIK	Misioni i Kombeve të Bashkuara në Kosovë

**SIMBOLET KONVENCIONALE:**

“—“	dukuria nuk ekziston
“ . “	të dhënat nuk janë në dispozicion
“ ... “	zero ose afër zeros
( e )	e vlerësuar
( p )	preliminare
( r )	e reviduar

**INFORMATË:**

Për përshkrim të detajuar, referohuni shënimeve sqaruese.  
Përdoruesit e këtyre të dhënave kërkohen të citojnë burimin.  
Citimi i sugjeruar: Banka Qendrore e Republikës së Kosovës (2010),  
Buletini Mujor Statistikor, Nr. 105, Prishtinë 2010.  
Çdo korrigjim i nevojshëm bëhet në versionin elektronik.  
Ky publikim përfshin të dhëna në dispozicion deri më 23 qershor 2010.



## PËRMBAJTJA

### TREGUESIT E ZGJEDHUR MAKROEKONOMIK ----- 9

#### Pjesa I. PREZANTIMI GRAFIK-----11

1. Asetet e korporatave financiare-----	11
2. Asetet e jashtme neto të korporatave financiare -----	11
3. Ecuria e asetëve të jashtme neto të korporatave financiare -----	11
4. Depozitat në BQK sipas sektorëve -----	12
5. Depozitat në korporatat tjera depozituese sipas sektorëve dhe valutave -----	12
6. Depozitat në korporatat tjera depozituese sipas maturiteteve-----	12
7. Kreditë e korporatave tjera depozituese sipas sektorëve-----	13
8. Kreditë e reja të korporatave tjera depozituese sipas sektorëve -----	13
9. Kreditë e korporatave tjera depozituese sipas sektorëve ekonomik -----	13
10. Kreditë e korporatave tjera depozituese sipas maturiteteve -----	14
11. Ecuria e kredive dhe depozitave në korporatat tjera depozituese-----	14
12. Normat e interesit në depozita dhe kredi të korporatave tjera depozituese-----	14
13. Të hyrat dhe shpenzimet e korporatave tjera depozituese -----	15
14. Ecuria e të hyrave në korporatat tjera depozituese dhe kontribuuesit-----	15
15. Ecuria e shpenzimeve në korporatat tjera depozituese dhe kontribuuesit -----	15
16. Buxheti i Kosovës -----	16
17. Çmimet -----	16
18. Kategoritë kryesore të çmimeve -----	16
19. Çmimet e importit dhe çmimet e prodhimit -----	17
20. Kursi devizor kundrejt valutës euro -----	17
21. Norma reale efektive e këmbimit -----	17
22. Bilanci tregtar -----	18
23. Eksporti i mallrave-----	18
24. Importi i mallrave -----	18

#### Pjesa II. TABELAT STATISTIKORE -----19

1. Pasqyra e korporatave financiare -----	19
1.1. Asetet e jashtme neto dhe kërkesat e brendshme-----	19
1.2. Detyrimet-----	19
2. Pasqyra e korporatave depozituese -----	20
2.1. Asetet e jashtme neto dhe kërkesat e brendshme-----	20

2.2. Detyrimet-----	21
3. Pasqyra e BQK-së-----	22
3.1. Asetet e jashtme neto dhe kërkesat e brendshme-----	22
3.2. Detyrimet-----	23
4. Pasqyra e korporatave tjera depozituese -----	24
4.1. Asetet e jashtme neto dhe kërkesat e brendshme-----	24
4.2. Detyrimet-----	25
5. Pasqyra e korporatave tjera financiare-----	26
5.1. Asetet e jashtme neto dhe kërkesat e brendshme-----	26
5.2. Detyrimet-----	26
6. Bilanci i gjendjes së BQK-së-----	27
6.1. Asetet -----	27
6.2. Detyrimet-----	28
7. Bilanci i gjendjes së korporatave tjera depozituese -----	29
7.1. Asetet -----	29
7.2. Detyrimet-----	30
8. Depozitat në korporata tjera depozituese -----	31
8.1. Depozitat në euro-----	31
8.2. Korporatat jofinanciare, depozitat në euro -----	32
8.3. Ekonomitë familjare dhe OJSHEF-të, depozitat në euro-----	33
8.4. Korporatat financiare, depozitat në euro -----	34
8.5. Depozitat në jo euro -----	35
9. Kreditë e korporatave tjera depozituese-----	36
9.1. Sektorët kryesor-----	36
9.2. Kreditë e reja-----	37
9.3. Sektorët kryesor ekonomik-----	38
9.4. Industria, energjia dhe ndërtimtaria-----	39
9.5. Shërbimet-----	40
10. Normat efektive të interesit të korporatave tjera depozituese-----	41
10.1. Normat në depozita-----	41
10.2. Normat në kredi-----	42
11. Bilanci i suksesit i korporatave tjera depozituese -----	43
11.1. Të hyrat dhe shpenzimet-----	43
12. Sistemi i pagesave -----	44
12.1. Tregues të zgjedhur -----	44
13. Transferet ndërkombëtare-----	45
13.1. Transferet dalëse dhe hyrëse-----	45
14. Aktiviteti kreditor i ndërmjetësve tjerë financiar -----	46



14.1. Numri dhe shuma e kredive -----	46
15. Rrjeti i korporatave tjera depozituese dhe numri i të punësuarëve-----	47
15.1. Regjionet kryesore -----	47
16. Aktiviteti i kompanive të sigurimit-----	48
16.1. Premitë e fituara dhe dëmet e paguara -----	48
17. Buxheti i Kosovës-----	49
17.1. Të hyrat dhe shpenzimet-----	49
18. Produkti i brendshëm bruto -----	50
18.1. Qasja e shpenzimeve -----	50
18.2. Struktura -----	50
19. Çmimet -----	51
19.1. Komponentët kryesore-----	51
19.2. Çmimet e importit dhe çmimet e prodhimit -----	52
20. Bilanci i pagesave -----	53
20.1. Komponentët kryesor -----	53
20.2. Shërbimet-neto-----	53
20.3. Shërbimet-kredi-----	53
20.4. Shërbimet-debi-----	54
20.5. Të ardhurat-----	54
20.6. Transferet rrjedhëse -----	54
20.7. Llogaria financiare-neto-----	55
20.8. Llogaria financiare-investimet në ekonominë raportuese-----	55
20.9. Llogaria financiare-investimet jashtë vendit -----	55
21. Dërgesat e emigrantëve (remitencat) -----	56
21.1. Sipas kanaleve të dërgimit-----	56
21.2. Sipas shteteve -----	56
22. Investimet e huaja direkte -----	56
22.1. Sipas aktivitetit ekonomik -----	56
22.2. Sipas shteteve -----	56
23. Bilanci tregtar -----	57
23.1. Eksportet sipas partnerëve tregtar-----	57
23.2. Eksportet sipas partnerëve tregtarë-Bashkimi Evropian-----	58
23.3. Eksportet sipas partnerëve tregtarë-CEFTA -----	59
23.4. Eksportet sipas partnerëve tregtarë-vende tjera Evrop. dhe jo Evropiane----	60
23.5. Importet sipas partnerëve tregtarë-----	61
23.6. Importet sipas partnerëve tregtarë-Bashkimi Evropian -----	62
23.7. Importet sipas partnerëve tregtarë-CEFTA-----	63
23.8. Importet sipas partnerëve tregtarë-vendet e tjera Evrop. dhe jo Evropiane --	64

23.9. Eksportet sipas grupit të mallrave .....	65
23.10. Importet sipas grupit të mallrave.....	66
23.11. Importet sipas partnerëve tregtar dhe grupeve kryesore të mallrave .....	67
23.12. Importet sipas kategorive kryesore ekonomike (BEC).....	68
24. Kursi devizor .....	69
24.1. Kursi devizor kundrejt valutës euro .....	69
24.2. Norma efektive nominale dhe reale e këmbimit .....	70

**Pjesa III. SHËNIME SQARUESE .....** 71

## Treguesit e zgjedhur makroekonomik

Përshkrimi	2005	2006	2007	2008	2009
<b>Sektori real</b>					
PBB nominale (në miliona euro) 1/	3,054	3,182	3,464	3,724	3,792
PBB reale 1/	3.9%	4.0%	5.0%	5.4%	3.8%
PBB pëer banorë (në euro) 1/	1,476	1,515	1,629	1,726	1,731
PBB nominale (në miliona euro) 2/	3,030	3,123	3,405	3,841	-
Çmimet (mesatarja vjetore) 2/	-1.4%	0.6%	4.4%	9.4%	-2.4%
Çmimet (ndryshimi vjetor) 2/	0.7%	1.1%	10.5%	0.5%	0.1%
<b>Sektori fiskal (në milionë euro) 3/</b>					
Të hyrat	638.4	712.0	903.0	942.5	1,146.7
prej të cilave: Të hyrat kufitare	426.1	456.4	531.6	604.2	634.0
Shpenzimet	696.1	635.5	661.2	950.5	1,232.4
prej të cilave: Shpenzimet kapitale	144.9	133.2	154.8	347.1	400.4
Bilanci buxhetor	-57.7	76.5	241.8	-8.1	-85.7
<b>Sektori financiar (në milionë euro)</b>					
Asetet e korporatave financiare	1,650.8	2,159.0	2,941.9	3,370.3	4,005.0
prej të cilave: Korp. tjera depozituese	984.4	1,161.2	1,435.0	1,808.2	2,204.1
Kreditë e korporatave tjera depozituese	513.9	636.6	892.1	1,183.4	1,289.0
Depozitat në korporatat tjera depozituese	836.7	924.3	1,143.1	1,444.1	1,744.9
<b>Sektori i jashtëm (në milionë euro)</b>					
Llogaria rrjedhëse	-247.6	-226.1	-330.7	-592.9	-625.9
prej të cilave: importi i mallrave	1,146.3	1,295.6	1,545.2	1,885.2	1,861.6
prej të cilave: Dërgesat e emigrantëve (pranimet)	418.0	467.1	515.6	535.4	505.6
Llogaria kapitale dhe financiare	72.7	-14.9	91.3	462.8	533.5
prej të cilave: inv. e huaja direkte (pranimet)	107.6	294.8	440.7	366.5	281.6

1/ Fondi Monetar Ndërkombëtar (2008-2009);

2/ Enti i Statistikës së Kosovës;

3/ Ministria e Ekonomisë dhe Financave.



### 1. Asetet e korporatave financiare

(Të dhëna kumulative, fundi i periudhës, në milionë euro)

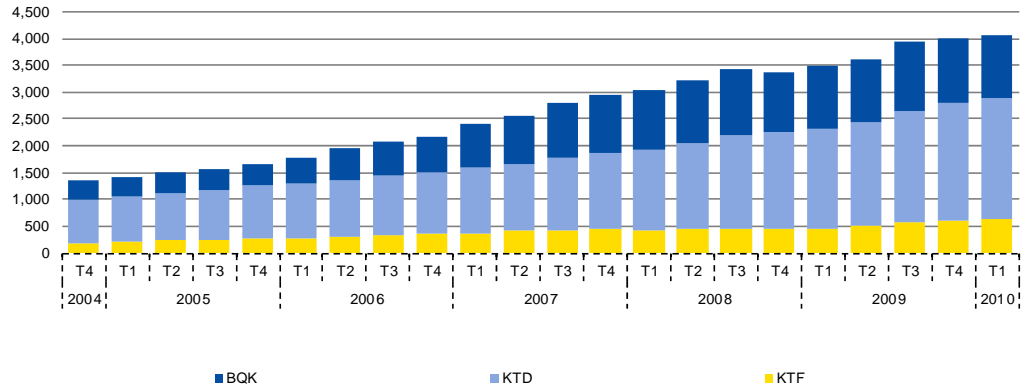

### 2. Asetet e jashtme neto të korporatave financiare

(Të dhëna kumulative, fundi i periudhës, në milionë euro)

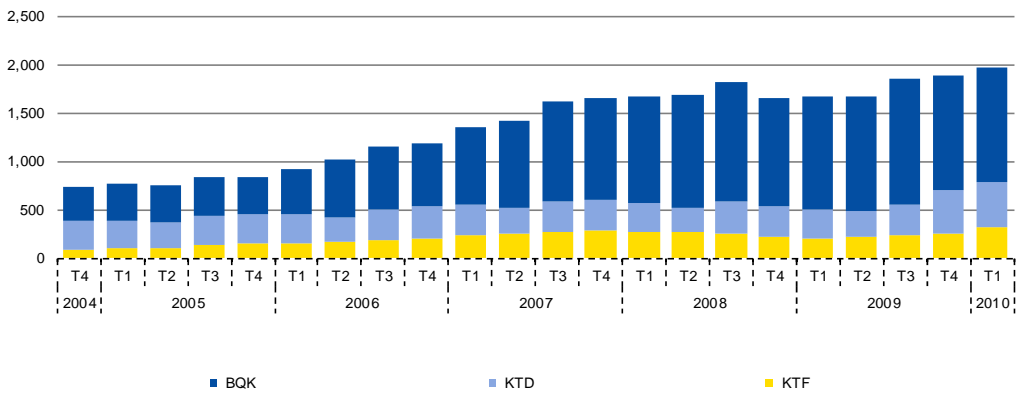

### 3. Ecuria e aseteve të jashtme neto të korporatave financiare

(Ndryshimi vjetor)

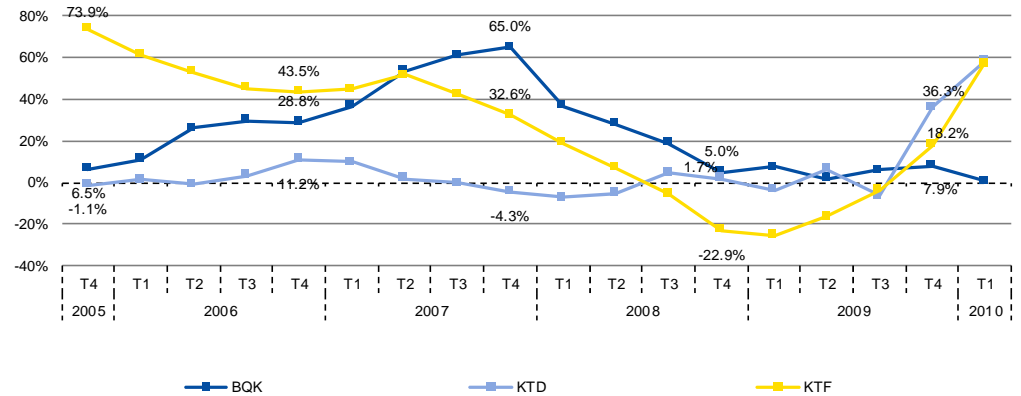

#### 4. Depozitat në BQK sipas sektorëve

(Të dhëna kumulative, fundi i periudhës, në milionë euro)

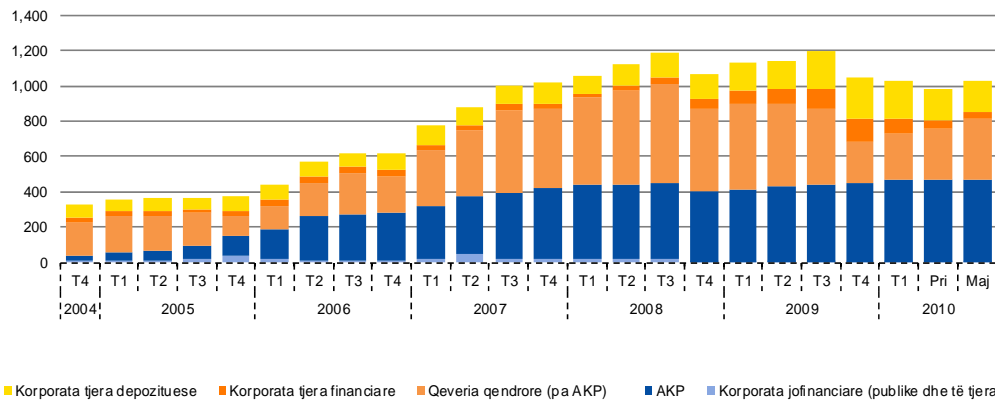

#### 5. Depozitat në korporatat tjera depozituese sipas sektorëve dhe valutave

(Të dhëna kumulative, fundi i periudhës, në milionë euro)

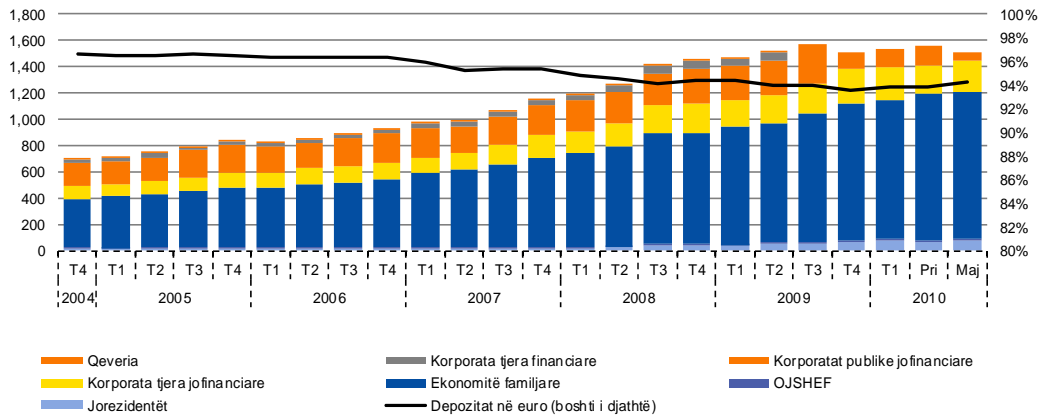

#### 6. Depozitat në korporatat tjera depozituese sipas maturiteteve

(Të dhëna kumulative, fundi i periudhës, në milionë euro)

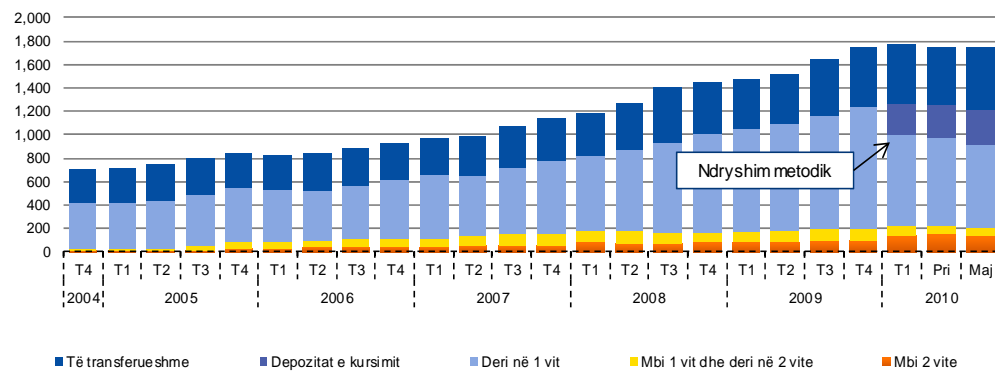

### 7. Kreditë e korporatave tjera depozituese sipas sektorëve

(Të dhëna kumulative, fundi i periudhës, në milionë euro)

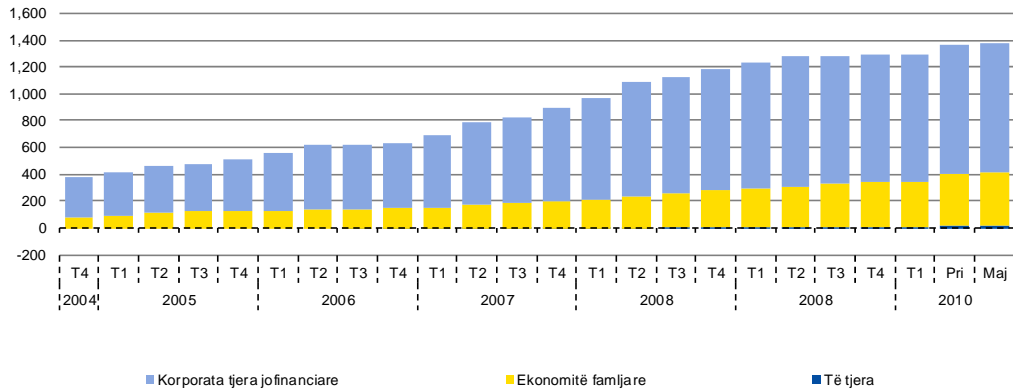

### 8. Kreditë e reja të korporatave tjera depozituese sipas sektorëve

(Të dhëna jo kumulative, në milionë euro)

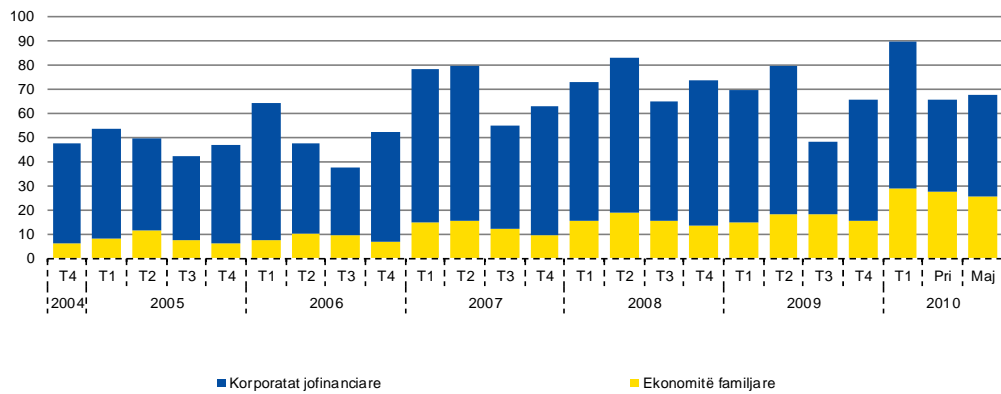

### 9. Kreditë e korporatave tjera depozituese sipas sektorëve ekonomik

(Të dhëna kumulative, fundi i periudhës, në milionë euro)

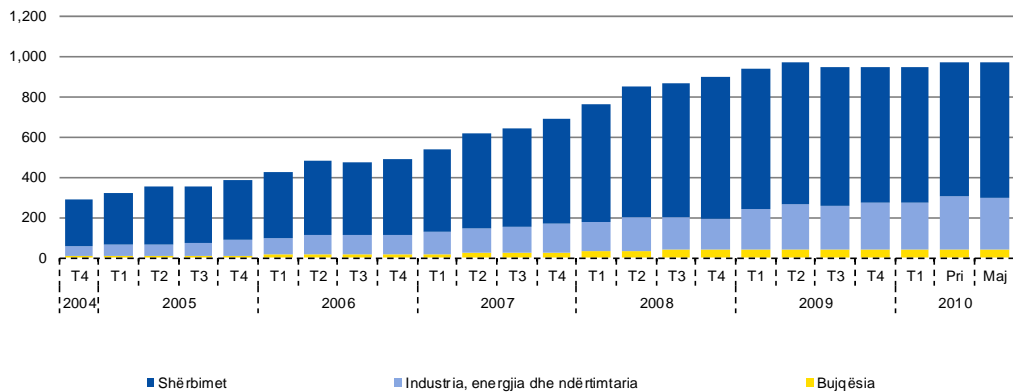

### 10. Kreditë e korporatave tjera depozituese sipas maturiteteve

(Të dhëra kumulative, fundi i perudhës, në milionë euro)

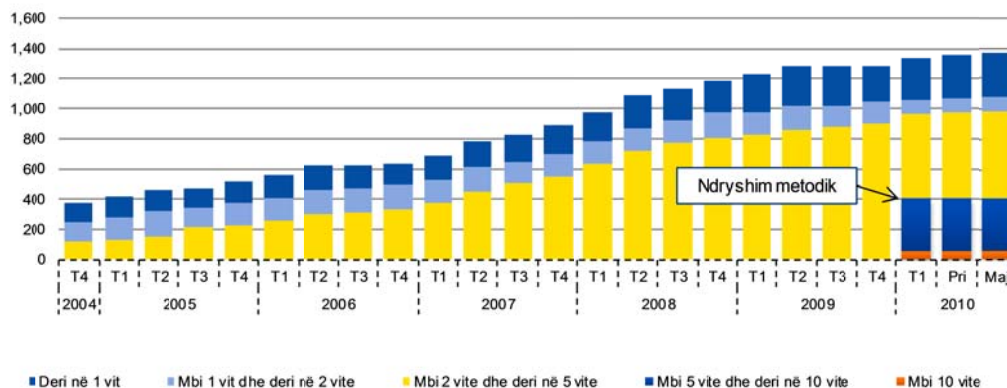

### 11. Ecuria e kredive dhe depozitave në korporatat tjera depozituese

(Ndryshimi vjetor)

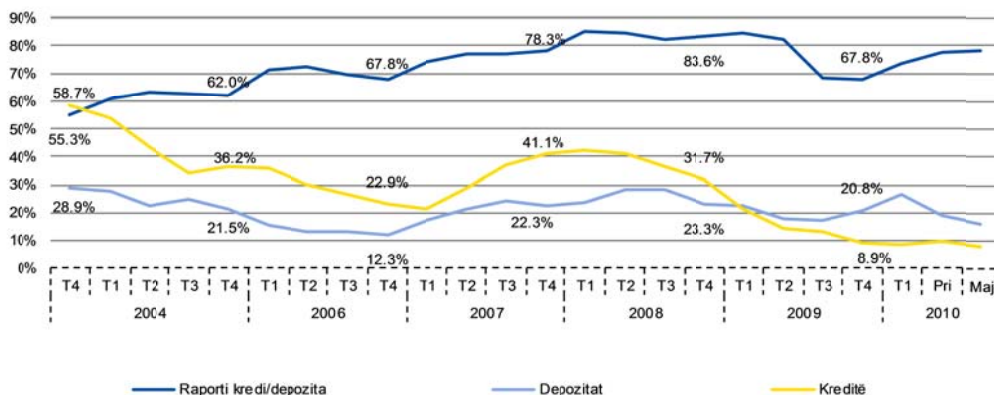

### 12. Normat e interesit në depozita dhe kredi të korporatave tjera depozituese

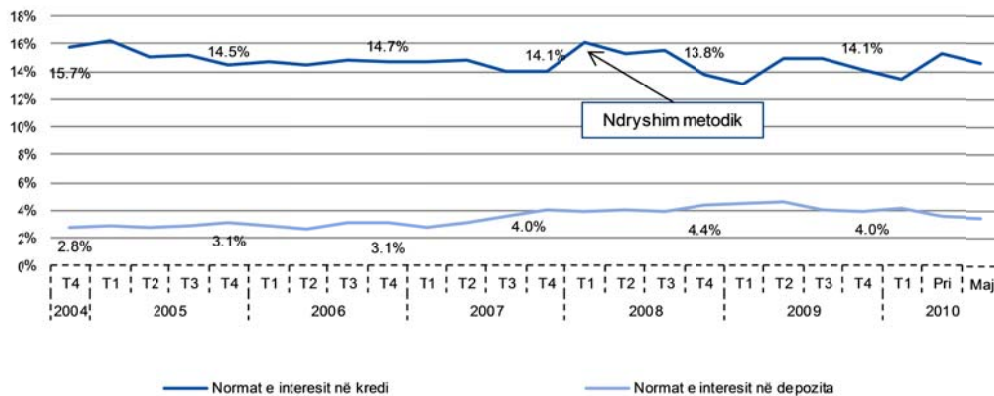



### 13. Të hyrat dhe shpenzimet e korporatave tjera deponituese

(Kumulative brenda vitit kalendarik, në milionë euro)

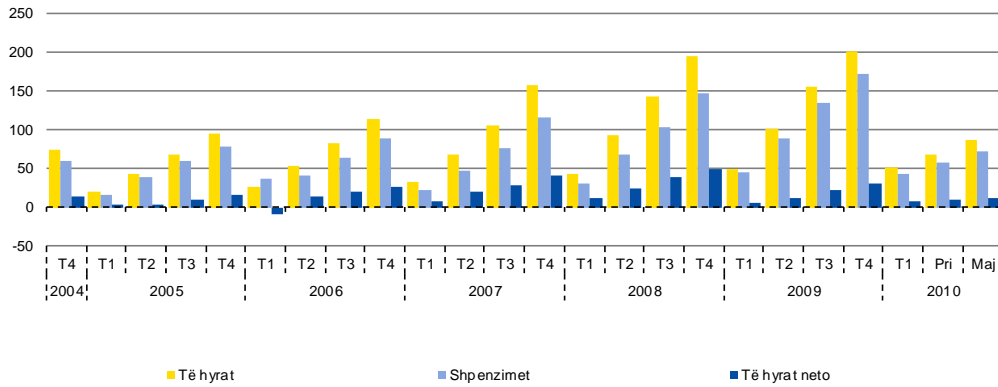

### 14. Ecuria e të hyrave në korporatat tjera deponituese dhe kontribuesit

(Ndryshimi vjetor)

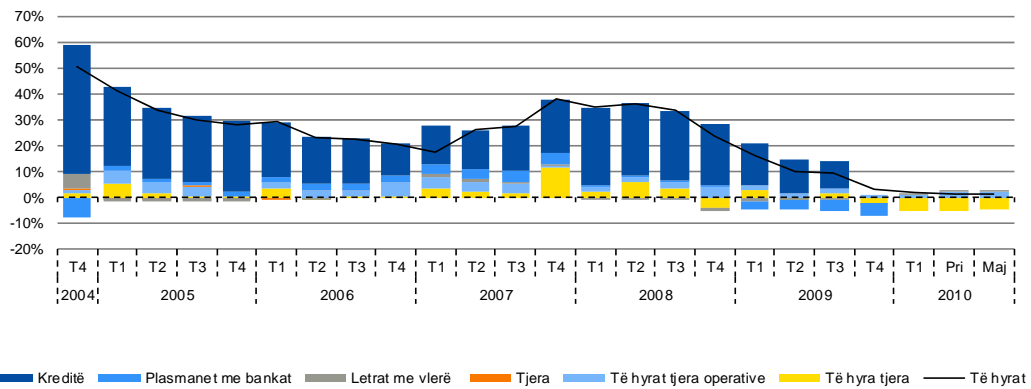

### 15. Ecuria e shpenzimeve në korporatat tjera deponitues dhe kontribuesit

(Ndryshimi vjetor)

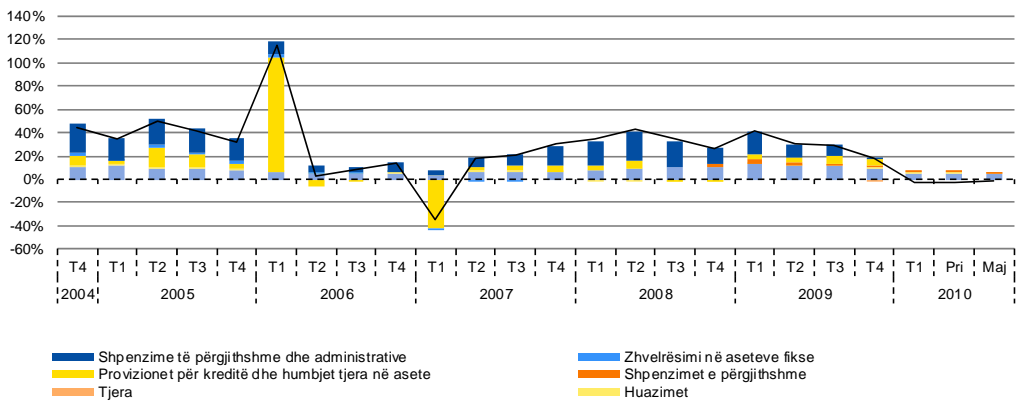

### 16. Buxheti i Kosovës

(Kumulative brenda vitit kalendrik, në milionë euro)

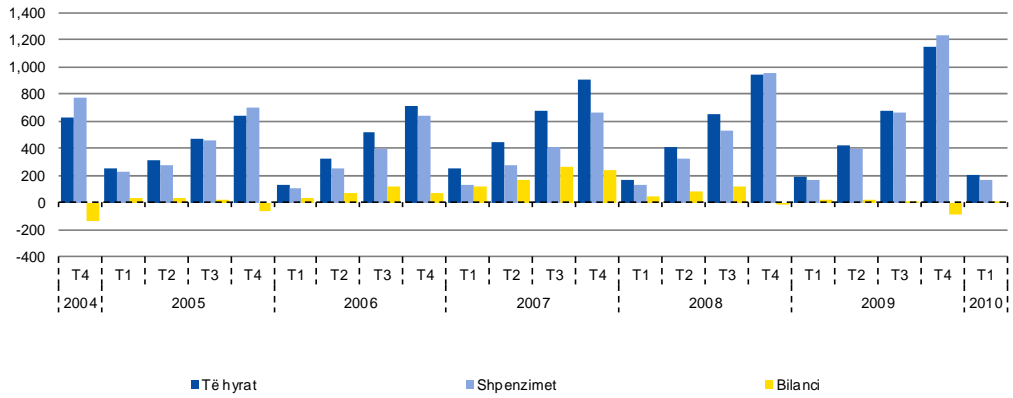

### 17. Çmimet

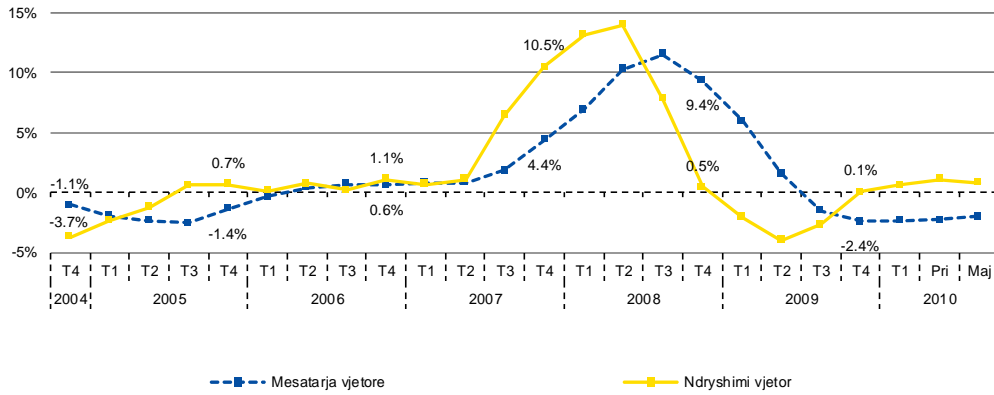

### 18. Kategoritë kryesore të çmimeve

(Ndryshimi vjetor)

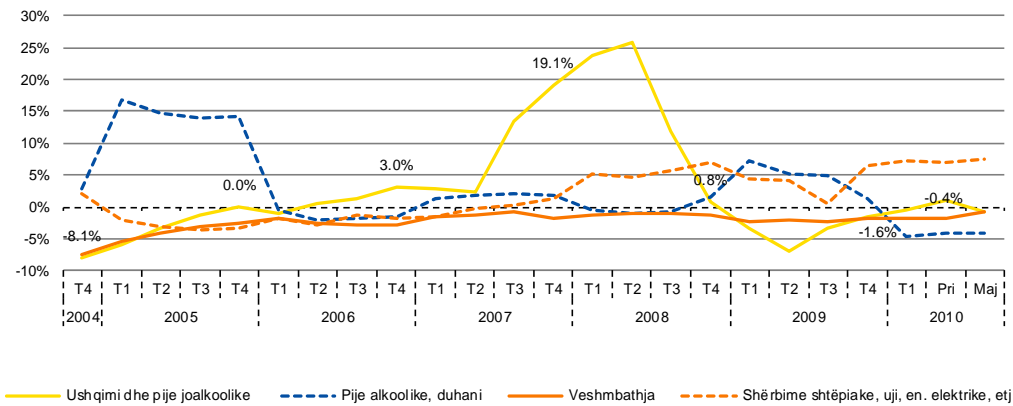

### 19. Çmimet e importit dhe çmimet e prodhimit

(Ndryshimi vjetor, Jan 2008 = 100)

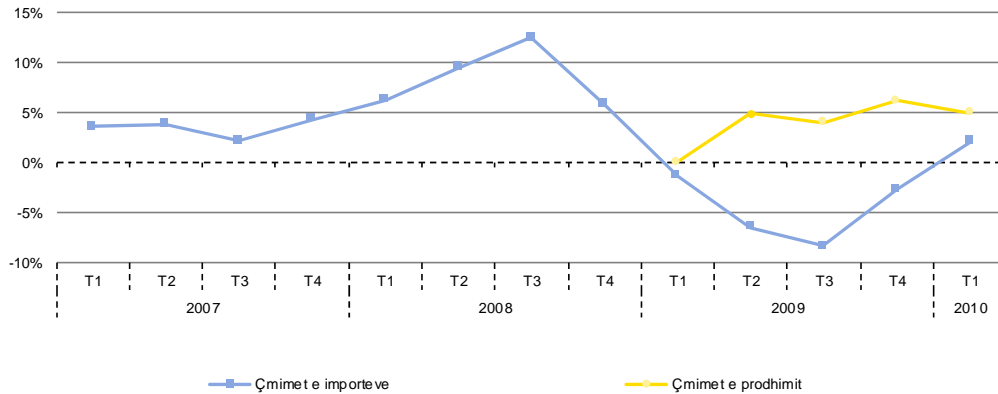

### 20. Kursi devizor kundrejt valutës euro

(Mesatarja e periudhës)

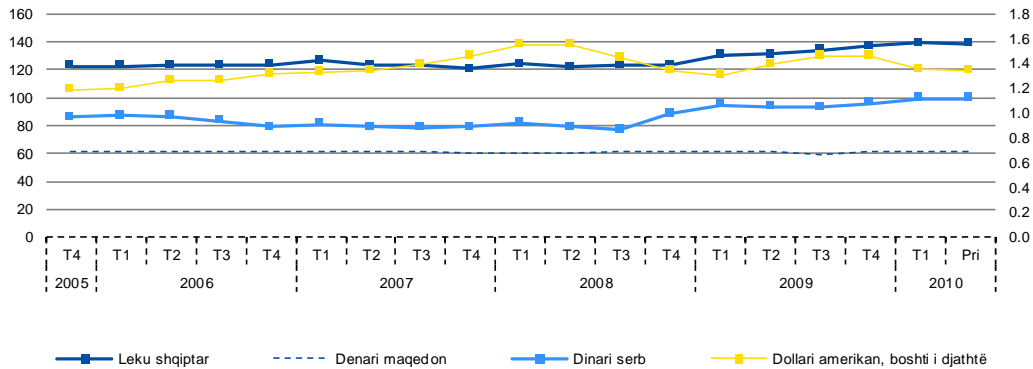

### 21. Norma reale efektive e këmbimit

(Indeksi)

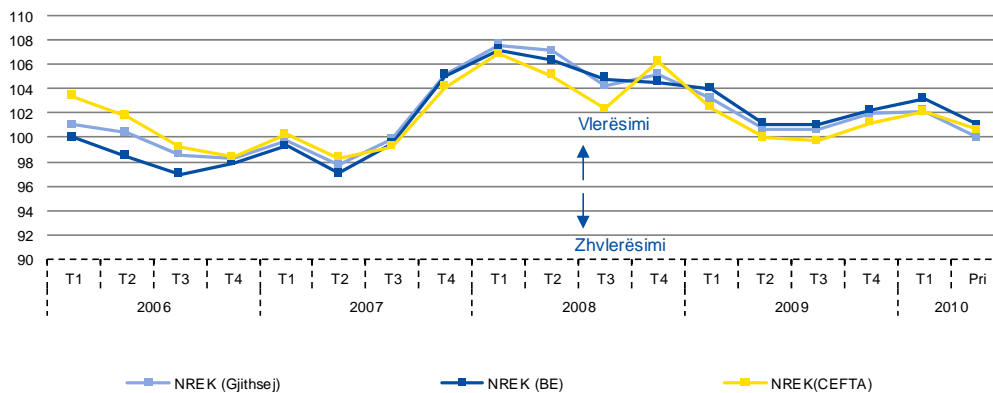

## 22. Bilanci tregtar

(Kumulative brenda vitit kalendarik, në milionë euro)

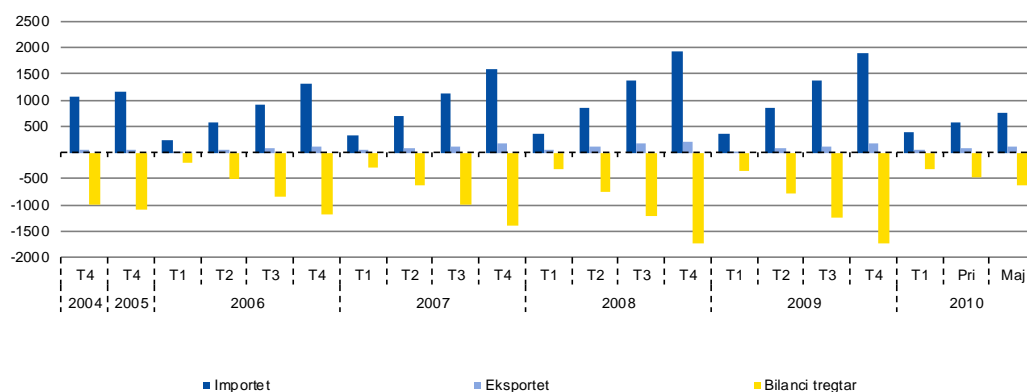

## 23. Eksporti i mallrave

(Kumulative brenda vitit kalendarik, në milionë euro)

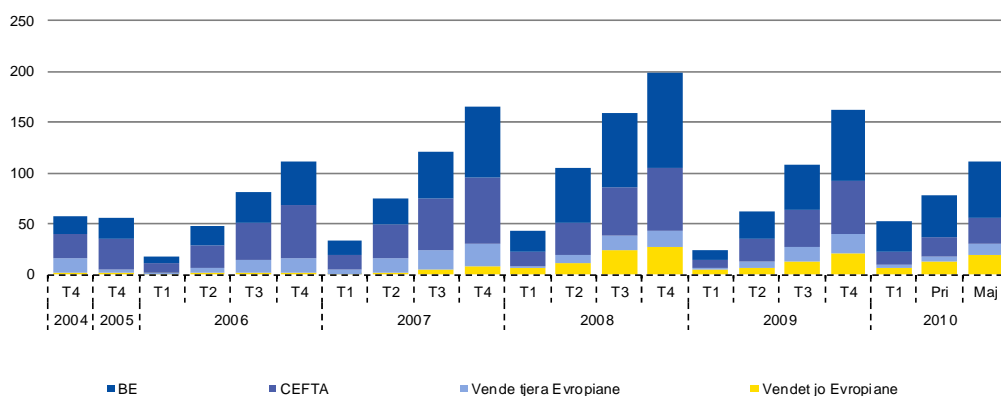

## 24. Importi i mallrave

(Kumulative brenda vitit kalendarik, në milionë euro)



Tabela 1.1. Pasqyra e korporatave financiare - asetet e jashtme neto dhe kërkesat e brendshme

(Të dhëna kumulative, fundi i periudhës, në milionë euro)

Përshkrimi	Asetet e jashtme neto							Kërkesat e brendshme									
	Kërkesat ndaj jorejidentëve	DST-të	Depozita	prej të cilave:			Minus: detyrimet ndaj jorejidentëve	Kërkesat ndaj qeverisë qendrore	Kërkesat ndaj qeverisë qendrore	Minus: detyrimet ndaj qeverisë	Depozita	Kërkesat ndaj sektorëve tjerë	prej të cilave:				
				Letrat me vlerë përveç aksioneve	Kuota në FMN	Asetet dhe ekulete tjera							Korp. tjera jofinan.	Ek. familjare			
2004 Dhjetor	722.8	772.0	---	384.0	236.7	---	83.3	49.2	202.5	-216.8	---	216.8	216.8	419.3	413.5	329.8	83.7
2005 Dhjetor	827.3	890.9	---	422.6	242.4	---	145.3	63.6	348.9	-225.7	---	225.7	225.7	574.6	565.6	439.6	126.0
Shtator	1,136.3	1,209.0	---	635.5	327.4	---	149.6	72.7	194.2	-497.8	---	497.8	497.8	692.0	676.1	532.0	144.0
2006 Dhjetor	1,173.6	1,245.7	---	660.0	341.3	---	170.8	72.1	231.7	-475.0	---	475.0	475.0	706.6	694.3	548.2	146.1
Mars	1,331.4	1,420.0	---	761.2	411.5	---	139.9	88.6	144.3	-617.4	---	617.4	617.4	761.6	749.2	598.2	150.9
Qershor	1,400.3	1,481.1	---	846.0	371.9	---	155.3	80.9	160.4	-704.9	---	704.9	704.9	865.4	852.8	682.8	169.9
Shtator	1,590.9	1,670.9	---	989.9	395.8	---	170.0	80.0	60.5	-850.2	---	850.2	850.2	910.7	895.6	709.0	186.5
2007 Dhjetor	1,622.4	1,704.6	---	955.0	408.9	---	175.4	82.3	124.5	-853.3	---	853.3	853.3	977.8	965.9	765.1	200.6
Mars	1,621.8	1,720.7	---	996.0	384.8	---	173.5	98.9	140.8	-919.6	---	919.6	919.6	1,060.5	1,045.6	834.7	210.7
Qershor	1,638.9	1,749.5	---	1,054.2	369.6	---	173.7	110.6	226.4	-963.0	---	963.0	963.0	1,189.4	1,175.4	936.6	238.6
Shtator	1,761.0	1,892.4	---	1,244.9	361.3	---	159.3	131.5	238.8	-998.3	---	998.3	998.3	1,237.1	1,223.6	961.0	262.4
2008 Dhjetor	1,593.1	1,726.7	---	795.1	661.6	---	128.2	133.6	419.6	-871.8	---	871.8	871.8	1,291.5	1,276.8	995.7	281.0
Mars	1,605.4	1,758.1	---	658.4	838.4	---	115.8	152.7	446.7	-898.4	---	898.4	898.4	1,345.1	1,327.6	1,038.1	289.4
Qershor	1,610.7	1,789.3	---	654.7	862.5	---	132.1	178.6	501.2	-900.6	---	900.6	900.6	1,401.8	1,384.0	1,072.7	311.2
Shtator	1,740.1	2,009.2	---	768.0	895.1	---	138.3	269.1	535.4	-871.9	---	871.9	871.9	1,407.2	1,387.8	1,055.6	329.7
2009 Dhjetor	1,700.5	2,036.2	60.3	910.1	724.3	64.3	144.3	335.7	573.7	-846.3	---	846.3	846.3	1,420.0	1,398.4	1,052.3	343.5
2010 Mars	1,769.7	2,116.8	62.4	1,003.7	635.3	66.5	211.5	347.1	589.3	-878.3	---	878.3	878.3	1,470.0	1,446.1	1,056.3	382.8

Tabela 1.2. Pasqyra e korporatave financiare - detyrimet

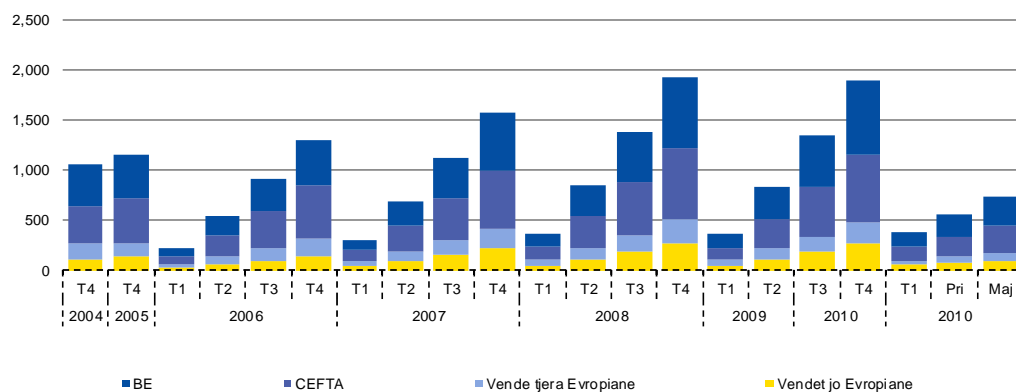
(Të dhëna kumulative, fundi i periudhës, në milionë euro)

Përshkrimi	Depozitat						Kreditë	Rezerva teknike të sigurimit		Asetet dhe ekulitet tjera	Zëra tjerë (neto)				
	Dep. e transferu eshme	prej të cilave:			Dep. tjera	prej të cilave:			Ek. neto i ek. familjare ne fondet e pens.			Pagesa e premive dhe rezervave			
		Korp. publike jofinan.	Korp. tjera jofinan.	Ek. familjare		Korp. publike jofinan.		Korp. tjera jofinan.					Ek. familjare		
2004 Dhjetor	670.7	273.7	34.6	81.3	145.5	396.9	149.3	24.4	222.5	2.3	106.5	88.7	17.9	145.1	0.7
2005 Dhjetor	830.6	315.0	67.6	76.8	155.5	515.6	181.3	33.7	298.9	3.0	174.5	152.4	22.1	165.8	2.2
Shtator	849.6	312.5	54.6	95.0	149.8	537.1	162.3	31.0	341.2	3.2	224.5	199.8	24.7	200.5	52.6
2006 Dhjetor	886.4	300.5	34.8	96.4	156.2	586.0	193.3	27.6	359.5	3.4	251.4	223.9	27.5	209.3	54.7
Mars	935.0	316.1	45.5	85.8	169.7	618.8	200.7	23.8	394.2	...	267.8	241.1	26.6	216.2	56.7
Qershor	970.5	355.9	73.6	87.1	180.9	614.6	176.0	27.2	408.3	...	291.2	263.9	27.3	238.4	60.6
Shtator	1,026.2	339.4	41.8	103.4	180.6	686.9	191.9	43.8	449.1	...	304.6	274.9	29.7	254.8	65.8
2007 Dhjetor	1,110.9	386.1	49.6	133.5	187.5	724.8	188.4	43.8	489.3	...	316.1	286.2	29.9	273.8	46.0
Mars	1,142.3	367.1	62.7	117.3	174.9	775.2	190.8	45.9	536.2	...	306.9	276.5	30.4	279.2	34.3
Qershor	1,209.6	387.9	57.6	127.3	189.9	821.7	198.3	44.5	576.1	...	323.2	291.8	31.4	298.1	34.4
Shtator	1,335.3	475.0	115.9	148.6	195.7	860.2	148.6	53.3	655.8	...	312.8	280.7	32.1	303.7	48.0
2008 Dhjetor	1,351.9	390.9	15.4	176.0	186.2	961.0	250.1	51.4	656.7	...	288.6	256.3	32.3	311.1	61.1
Mars	1,378.6	378.0	19.6	134.3	215.3	1,000.6	249.7	69.4	678.9	...	292.3	261.1	31.2	318.1	63.1
Qershor	1,393.2	381.9	25.4	136.4	211.2	1,011.3	245.4	72.2	690.7	...	337.7	303.6	34.1	328.3	52.6
Shtator	1,512.3	435.4	39.9	157.6	225.7	1,076.9	256.8	75.7	742.3	...	385.3	350.0	35.4	324.4	53.5
2009 Dhjetor	1,444.3	483.2	50.1	184.0	237.7	961.0	73.9	82.9	801.9	...	422.3	380.8	41.5	326.1	79.3
2010 Mars	1,474.3	457.8	51.4	145.2	251.6	1,016.5	91.4	75.6	848.6	...	454.5	412.6	41.9	340.1	92.6

Tabela 2.1. Pasqyra e korporatave depozituese - asetet e jashtme neto dhe kërkesat e brendshme

(Të dhëna kumulative, fundi i periudhës, në milionë euro)

Përshkrimi	Asetet e jashtme neto							Kërkesat e brendshme									
	prej të cilave:							Kërkesat neto ndaj qeverisë qendrore	Kërkesat ndaj qeverisë qendrore	Minus: Detyrimet ndaj qev. qendrore	prej të cilave:						
	Kërkesat ndaj jorez.	DST-të	Paraja e gatshme	Dep.	Letrat me vlerë përveç aksioneve	Kuota e FMN-së	Minus: Detyrimet ndaj jorez.				Kërkesat ndaj sektorëve tjere	Kreditë					
												Korp. publike financiare	Korp. tjera jofinan.	Ek.familjare			
2000 Dhjetor	133.3	145.8	...	28.5	117.3	...	...	2.5	-19	-5.7	...	5.7	3.8	3.3	...	3.3	...
2001 Dhjetor	583.3	604.8	...	239.2	358.1	7.5	...	21.5	-44.2	-70.3	...	70.3	26.1	25.9	...	25.9	...
2002 Dhjetor	649.5	674.1	...	53.1	621.0	...	...	24.6	-171.8	-258.6	...	258.6	86.8	86.5	...	80.8	5.7
2003 Dhjetor	695.8	727.0	...	73.2	533.6	119.6	...	31.2	-112.6	-346.4	...	346.4	233.8	232.8	...	193.5	39.0
2004 Dhjetor	648.7	687.9	...	55.3	384.0	236.7	...	39.2	156.9	-216.8	...	216.8	373.8	373.7	...	289.9	83.7
2005 Dhjetor	695.1	744.5	...	74.6	422.6	242.4	...	49.3	289.0	-225.7	...	225.7	54.6	53.9	...	387.9	126.0
2006 Dhjetor	975.4	1035.6	...	63.4	660.0	303.1	...	60.2	162.2	-475.0	...	475.0	637.1	636.6	...	490.5	146.1
2007 Dhjetor	1377.5	1426.1	...	145.3	955.0	308.2	...	48.6	39.1	-853.3	...	853.3	892.4	892.1	0.2	691.3	200.6
Maj	1417.7	1470.3	...	137.8	1033.8	272.5	...	52.7	80.9	-972.1	...	972.1	1053.0	1052.8	0.2	823.6	229.0
Qershor	1415.4	1476.9	...	128.2	1054.1	272.5	...	61.6	126.8	-963.0	...	963.0	1089.8	1089.7	0.2	850.9	238.6
Korrik	1483.9	1544.6	...	147.1	1117.5	263.7	...	60.7	119.8	-994.3	...	994.3	1114.1	1114.0	0.2	863.0	250.8
Gusht	1556.5	1616.9	...	131.1	1200.1	269.0	...	60.4	114.0	-1010.3	...	1010.3	1124.3	1124.2	0.2	868.0	256.0
Shtator	1561.7	1635.5	...	93.9	1244.8	269.9	...	73.8	132.2	-998.3	...	998.3	1130.5	1130.2	0.2	867.1	262.4
Tetor	1558.8	1630.1	...	112.2	983.4	514.0	...	71.3	143.9	-1017.1	...	1017.1	1161.0	1160.8	0.2	890.3	269.8
Nëntor	1516.2	1586.7	...	131.5	874.1	544.3	...	70.4	163.1	-1004.9	...	1004.9	1168.0	1167.9	0.2	911.0	276.1
2008 December	1436.1	1512.0	...	121.1	794.9	581.8	...	75.9	311.9	-871.8	...	871.8	1163.8	1163.4	0.1	901.7	281.0
Janar	1473.6	1543.4	...	149.7	639.3	723.4	...	69.8	272.1	-916.8	...	916.8	1168.9	1168.6	0.1	905.5	281.8
Shkurt	1468.9	1547.5	...	141.6	645.5	738.9	...	78.7	310.2	-901.3	...	901.3	1211.4	1211.2	0.1	926.0	284.0
Mars	1467.5	1554.8	...	113.4	658.4	759.4	...	87.3	332.1	-898.4	...	898.4	1230.5	1229.8	0.1	939.3	289.4
Prill	1454.3	1551.4	...	116.7	609.8	814.7	...	97.2	329.7	-910.0	...	910.0	1239.7	1238.9	0.1	943.1	294.7
Maj	1451.6	1565.2	...	133.0	646.6	780.4	...	113.5	363.9	-904.9	...	904.9	1268.8	1267.9	0.1	964.7	301.4
Qershor	1452.9	1561.7	...	118.2	654.7	776.9	...	108.8	381.3	-900.6	...	900.6	1281.9	1280.9	0.1	968.5	311.2
Korrik	1512.1	1625.4	...	122.3	720.0	769.3	...	113.3	369.3	-905.9	...	905.9	1275.2	1274.1	0.1	956.3	316.7
Gusht	1583.0	1689.1	...	157.3	743.6	776.4	...	106.0	369.2	-895.5	...	895.5	1264.7	1264.6	0.1	939.4	323.6
Shtator	1555.1	1744.8	60.8	125.8	767.9	781.0	...	189.6	407.3	-871.9	...	871.9	1279.2	1279.0	0.3	946.8	329.7
Tetor	1529.6	1703.8	59.5	158.8	858.5	623.7	...	174.3	287.5	-1004.3	...	1004.3	1291.8	1291.5	0.3	955.0	333.8
Nëntor	1555.2	1728.9	59.5	112.7	932.5	613.5	...	173.7	318.3	-980.7	...	980.7	1299.0	1298.6	0.3	962.6	333.4
2009 Dhjetor	1531.6	1782.2	60.3	111.4	910.0	626.4	64.3	250.6	442.9	-846.3	...	-846.3	1289.3	1289.0	0.3	942.9	343.5
Janar	1538.3	1802.2	61.6	143.4	931.9	578.8	65.6	263.9	402.1	-891.3	...	-891.3	1293.4	1292.7	0.3	946.9	343.4
Shkurt	1556.9	1828.5	62.8	109.4	1011.9	547.9	66.9	271.6	415.5	-881.5	...	-881.5	1297.0	1296.5	7.5	913.0	374.1
Mars	1533.6	1796.9	62.4	112.1	1003.7	533.3	66.5	263.4	457.5	-878.3	...	-878.3	1335.8	1335.2	6.8	942.9	383.0
Prill	1465.3	1721.5	63.0	124.4	967.9	478.6	67.1	256.2	484.9	-874.3	...	-874.3	1359.1	1358.9	6.9	956.7	391.1
2010 Maj	1499.8	1774.0	65.9	134.3	997.4	477.2	70.2	274.3	401.5	-968.8	...	-968.8	968.9	1370.0	6.3	962.9	396.6

Tabela 2.2. Pasqyra e korporatave depozituese - detyrimet

(Të dhëna kumulative, fundi i periudhës, në milionë euro)

Përshkrimi	Dep. e përfshira në parane e gjerë										Dep. jashtë parase së gjerë	Asetet dhe ekuitete tjera	Zëra tjerë (neto)	
	Dep. e transferu ehme		prej të cilave:				Dep. tjera							prej të cilave:
			Korp. tjera financiare	Korp. publike jofinan.	Korp. tjera jofinan.	Ek. familjare	Korp. tjera financiare	Korp. publike jofinan.	Korp. tjera jofinan.	Ek. familjare				
2000 Dhjetor	115.9	115.9	.	22.9	93.0	.	.	.	.	.	3.0	11.1	1.5	
2001 Dhjetor	486.8	361.5	.	7.0	135.3	219.2	125.2	.	.	31.3	93.9	12.9	25.2	14.3
2002 Dhjetor	413.6	285.3	.	3.5	160.1	121.7	128.3	.	.	23.9	104.4	25.1	43.8	-4.8
2003 Dhjetor	499.3	278.7	.	5.3	139.0	134.4	220.6	.	.	87.1	133.5	29.2	61.1	-6.4
2004 Dhjetor	719.5	303.5	29.8	34.6	81.3	145.5	416.0	19.1	149.3	24.4	222.5	—	87.1	-1.0
2005 Dhjetor	865.4	345.6	30.5	67.6	76.8	155.5	519.9	24.3	181.3	33.1	279.6	19.9	94.4	4.3
2006 Dhjetor	912.8	336.4	35.9	34.8	96.4	156.2	576.3	30.5	193.3	24.6	322.4	40.6	128.8	55.4
2007 Dhjetor	1,126.6	413.7	27.7	49.6	133.5	187.5	712.8	40.3	188.4	41.8	439.0	53.7	186.5	49.8
Maj	1,180.9	383.5	23.2	34.6	128.1	184.0	797.4	37.1	220.6	33.2	503.8	67.0	216.9	33.7
Qershor	1,219.7	419.0	31.1	57.6	127.3	189.9	800.7	47.0	198.3	37.4	515.2	69.8	221.4	31.3
Korrik	1,280.0	430.1	29.5	45.2	149.0	193.8	850.0	51.2	214.0	42.7	539.4	64.1	224.0	35.6
Gusht	1,331.4	429.4	32.1	44.8	142.9	194.4	902.0	50.0	223.9	52.3	575.2	67.0	228.8	43.3
Shtator	1,356.8	515.8	40.8	115.9	148.6	195.7	841.0	49.3	148.6	46.0	594.6	70.8	226.2	40.1
Tetor	1,357.5	439.3	49.2	31.3	141.9	200.3	918.3	46.5	233.1	41.8	593.4	75.2	227.6	42.4
Nëntor	1,333.3	397.9	54.3	18.3	137.8	174.5	935.3	46.3	255.7	40.9	589.6	75.5	230.9	59.6
2008 Dhjetor	1,393.0	454.6	63.7	15.4	176.0	186.2	938.3	47.6	250.1	44.2	593.8	74.9	233.8	46.4
Janar	1,375.7	428.6	72.7	19.0	144.9	180.8	947.0	40.0	244.0	44.1	616.1	77.5	233.7	58.8
Shkurt	1,398.9	433.1	78.3	20.5	128.2	195.4	965.7	40.8	244.2	60.3	617.7	80.5	233.7	66.0
Mars	1,425.6	461.7	83.7	19.6	134.3	215.3	963.9	40.6	249.7	59.8	611.2	81.6	236.2	56.2
Prill	1,409.2	450.0	87.7	23.1	125.0	204.0	959.2	43.0	231.9	69.0	612.1	82.8	242.1	49.9
Maj	1,447.1	506.9	88.2	65.5	132.2	210.0	940.2	60.0	195.8	68.2	613.0	85.0	245.3	38.1
Qershor	1,454.9	472.3	90.4	25.4	136.4	211.2	982.6	53.3	245.4	61.3	619.6	86.4	246.6	46.3
Korrik	1,501.9	511.8	104.2	26.7	144.9	225.2	990.1	53.8	247.9	55.4	630.7	88.2	244.6	46.6
Gusht	1,577.7	550.7	115.0	35.2	158.7	230.0	1,027.0	56.1	250.5	62.7	655.5	91.1	238.5	44.9
Shtator	1,604.2	555.9	120.5	39.9	157.6	225.7	1,048.3	60.1	256.8	65.4	663.9	91.7	240.5	26.0
Tetor	1,434.1	610.4	126.7	86.2	162.6	222.9	823.6	61.2	16.5	68.3	675.5	94.8	239.9	48.4
Nëntor	1,453.1	607.9	130.8	88.8	156.7	221.9	845.2	61.8	21.8	69.5	689.9	95.5	247.7	77.3
2009 Dhjetor	1,548.5	621.4	138.2	50.1	184.0	237.7	927.0	60.7	73.9	71.7	718.5	98.1	249.0	79.0
Janar	1,486.0	527.2	83.2	50.0	156.9	224.7	958.8	59.3	75.6	76.8	744.6	126.8	255.1	68.5
Shkurt	1,489.3	544.6	91.0	49.8	150.0	244.9	989.1	64.2	76.2	78.6	742.3	131.1	258.5	75.8
Mars	1,501.6	555.6	98.1	51.6	145.2	251.6	1,000.5	63.7	65.8	69.9	749.8	132.4	267.5	45.0
Prill	1,464.3	497.2	47.6	45.8	137.5	258.1	967.1	51.9	85.7	73.0	755.8	141.4	260.5	83.9
2010 Maj	1,411.7	516.4	56.2	37.5	150.2	263.6	895.3	56.0	17.8	69.2	751.5	133.3	266.3	90.0

Tabela 3.1. Pasqyra e BQK-së - asetet e jashtme neto dhe kërkesat e brendshme

(Të dhëna kumulative, fundi i periudhës, në milionë euro)

Përshkrimi	Asetet e jashtme neto											Kërkesat neto ndaj qendr.	Kërkesat ndaj qeverisë qendrore	Kërkesat ndaj sektorëve tjerë	Detyrimet ndaj KTD-ve		
	Kërkesat ndaj jorezidentëve							prej të cilave:									
	DST-të	Paraja e gatshme	Dep.	Letrat me vlerë përveç aksioneve	Kuota e FMN-së	Tjera	Minus: Detyrimet ndaj jorezidentëve	Deposits	Alokimi i DST-ve	Llogaria e FMN-së							
2000 Dhjetor	52.1	61.7	...	15.8	45.9	...	...	9.6	...	...	...	-5.7	...	5.7	0.5	15.8	
2001 Dhjetor	293.7	296.2	...	150.8	145.4	...	...	2.6	...	...	...	-70.3	...	70.3	0.2	173.9	
2002 Dhjetor	345.4	345.8	...	17.5	328.3	...	...	0.4	...	...	...	-258.6	...	258.6	0.3	46.2	
2003 Dhjetor	454.3	454.6	...	26.6	427.4	...	...	0.6	0.3	...	...	-346.4	...	346.4	1.0	59.6	
2004 Dhjetor	344.7	349.9	...	12.1	213.2	124.4	...	0.2	5.2	...	...	-216.8	...	216.8	0.1	72.9	
2005 Dhjetor	394.4	397.5	...	24.5	213.4	159.5	...	0.1	3.1	...	...	-225.7	...	225.7	0.8	82.5	
2006 Dhjetor	641.1	641.2	...	11.1	424.9	203.6	...	1.5	0.1	...	...	-472.9	...	472.9	0.5	94.5	
2007 Dhjetor	1057.6	1057.6	...	63.8	759.0	229.3	...	5.5	...	...	...	-849.4	...	849.4	0.3	113.6	
Maj	1,148.5	1,148.5	...	74.4	838.5	229.0	...	6.6	...	...	...	-957.7	...	957.7	0.2	108.2	
Qershor	1,165.6	1,165.7	...	60.7	870.7	229.0	...	5.2	...	...	...	-960.4	...	960.4	0.2	117.7	
Korrik	1,200.5	1,200.5	...	70.2	896.3	229.0	...	5.0	...	...	...	-993.2	...	993.2	0.1	119.3	
Gusht	1,223.7	1,223.7	...	61.2	927.3	229.1	...	6.1	...	...	...	-1009.6	...	1009.6	0.1	124.4	
Shtator	1,230.4	1,230.4	...	30.1	967.6	228.4	...	4.3	...	...	...	-996.7	...	996.7	0.3	133.1	
Tetor	1,253.6	1,253.6	...	45.7	734.8	471.7	...	14	...	...	...	-1014.9	...	1014.9	0.2	145.7	
Nëntor	1,230.3	1,230.3	...	64.6	661.4	502.5	...	1.8	...	...	...	-1003.8	...	1003.8	0.2	130.8	
2008 Dhjetor	1,110.7	1,110.7	...	39.7	529.0	541.3	...	0.7	...	...	...	-870.5	...	870.5	0.3	137.2	
Janar	1,156.9	1,156.9	...	79.5	394.7	682.7	...	0.1	...	...	...	-913.8	...	913.8	0.3	135.3	
Shkurt	1,165.0	1,165.0	...	72.6	394.3	698.0	...	0.1	...	...	...	-899.8	...	899.8	0.2	150.9	
Mars	1,175.2	1,175.3	...	40.5	412.0	722.7	...	0.1	0.1	0.1	...	-894.9	...	894.9	0.7	163.7	
Prill	1,197.6	1,197.7	...	48.8	361.0	787.8	...	0.1	0.1	0.1	...	-908.8	...	908.8	0.8	169.8	
Maj	1,215.1	1,215.1	...	62.6	389.0	763.4	...	0.2	0.1	0.1	...	-902.7	...	902.7	0.9	178.9	
Qershor	1,186.8	1,186.9	...	38.2	385.0	763.6	...	0.1	0.1	0.1	...	-899.1	...	899.1	1.0	162.0	
Korrik	1,221.3	1,221.4	...	45.0	420.3	756.0	...	0.1	0.1	0.1	...	-905.1	...	905.1	1.1	173.9	
Gusht	1,245.1	1,292.5	47.3	77.9	410.9	756.3	...	0.0	47.4	0.1	47.3	...	-894.1	...	894.1	0.1	203.1
Shtator	1,244.6	1,305.4	60.8	50.3	433.2	761.2	...	0.0	60.8	0.1	60.8	...	-868.7	...	868.7	0.2	222.5
Tetor	1,182.5	1,242.1	59.5	83.0	525.2	574.3	...	0.0	59.5	0.1	59.5	...	-823.5	...	823.5	0.3	197.2
Nëntor	1,142.7	1,202.3	59.5	35.5	577.7	529.5	...	0.1	59.6	0.1	59.5	...	-805.1	...	805.1	0.4	169.5
2009 Dhjetor	1,088.3	1,198.5	60.3	21.8	522.3	529.7	64.3	0.1	110.2	0.8	60.3	49.1	-681.4	...	681.5	0.2	233.2
Janar	1,084.3	1,195.8	61.6	63.5	525.4	479.6	65.6	0.2	111.5	0.8	61.6	49.1	-739.1	...	739.1	0.7	226.1
Shkurt	1,095.6	1,208.3	62.8	36.0	612.9	429.6	66.9	0.2	112.7	0.8	62.8	49.1	-729.4	...	729.4	0.5	236.5
Mars	1,071.3	1,183.5	62.4	26.3	623.4	404.6	66.5	0.3	112.2	0.7	62.4	49.1	-726.1	...	726.1	0.6	210.2
Prill	1,030.0	1,144.7	63.0	49.3	610.4	354.7	67.1	0.2	114.6	0.7	63.0	50.9	-760.6	...	760.6	0.3	183.4
2010 Maj	1,077.7	1,195.3	65.9	51.4	652.8	354.7	70.2	0.1	117.5	0.7	65.9	50.9	-817.1	...	817.1	0.4	213.8



Tabela 3.2. Pasqyra e BQK-së - detyrimet

(Të dhëna kumulative, fundi i periudhës, në milionë euro)

Përshkrimi	Dep. e përfshira në parane e gjere								Dep. e përjashtuara nga paraja e gjere			Kap. dhe prej të cilave:		Zëra tjerë (neto)	
	Dep. e transferueshme					Dep. tjera			Korp. tjera financiare	Qeveria lokale	Kapitali	Profiti humbja e vitit			
	Korp. tjera financiare	Qeveria lokale	Korp. publike jo finan.	Korp. tjera financiare	Kokrp. tjera financiare										
2000 Dhjetor	22.9	22.9	---	---	22.9	---	---	---	3.0	---	3.0	4.9	2.6	.	0.4
2001 Dhjetor	8.4	8.4	---	---	7.0	14	---	---	12.9	10.6	2.4	4.7	2.6	1.1	23.6
2002 Dhjetor	3.9	3.9	---	---	3.5	0.4	---	---	25.1	24.6	0.5	10.6	2.6	3.6	1.3
2003 Dhjetor	5.3	5.3	---	---	5.3	...	---	---	27.4	25.7	1.7	16.1	2.6	4.5	0.5
2004 Dhjetor	37.7	32.6	20.7	1.9	9.9	...	5.1	5.1	---	---	---	18.0	10.0	3.0	-0.6
2005 Dhjetor	66.6	62.5	23.3	1.6	37.6	...	4.1	4.1	---	---	---	20.4	10.0	3.0	...
2006 Dhjetor	49.9	41.9	31.0	0.4	10.5	...	8.0	8.0	---	---	---	25.5	10.0	6.4	-1.2
2007 Dhjetor	57.2	46.7	22.4	3.2	21.1	...	10.6	10.6	---	---	---	33.8	20.0	9.2	3.9
Maj	45.5	36.7	16.7	2.9	15.9	...	8.8	8.8	---	---	---	37.4	20.0	3.7	-0.2
Qershor	49.7	38.9	18.4	4.3	16.2	...	10.8	10.8	---	---	---	38.1	20.0	4.4	-0.1
Korri	48.7	37.9	16.7	5.2	16.1	...	10.8	10.8	---	---	---	39.0	20.0	5.2	0.4
Gusht	48.7	37.9	16.6	5.2	16.2	...	10.8	10.8	---	---	---	39.7	30.0	6.0	1.4
Shtator	60.8	50.0	29.7	4.3	16.0	...	10.8	10.8	---	---	---	40.4	30.0	6.7	-0.4
Tetor	53.5	44.5	38.2	4.7	16	...	9.0	9.0	---	---	---	40.9	30.0	7.2	-1.2
Nëntor	56.1	47.1	41.7	3.9	15	...	9.0	9.0	---	---	---	40.7	30.0	7.0	-1.0
2008 Dhjetor	63.9	56.7	49.9	5.3	15	...	7.2	7.2	---	---	---	41.4	30.0	7.5	-2.0
Janar	68.1	66.3	61.3	3.5	16	...	1.8	1.8	---	---	---	42.1	30.0	0.4	-2.1
Shkurt	74.7	72.9	67.6	3.1	2.3	...	1.8	1.8	---	---	---	41.9	30.0	0.7	-2.1
Mars	76.8	75.0	72.8	0.4	1.8	...	1.8	1.8	---	---	---	42.6	30.0	1.3	-2.2
Prill	78.4	76.6	73.8	0.4	2.4	...	1.8	1.8	---	---	---	42.9	30.0	1.7	-1.6
Maj	92.5	80.7	77.7	0.4	2.6	...	11.8	11.8	---	---	---	43.2	30.0	2.0	-1.4
Qershor	84.7	82.9	82.1	0.4	0.4	...	1.8	1.8	---	---	---	43.5	30.0	2.3	-1.6
Korrik	97.5	97.5	96.2	0.4	0.9	...	...	...	---	---	---	43.9	30.0	2.7	2.0
Gusht	105.6	105.6	104.8	0.4	0.4	...	...	...	---	---	---	44.2	30.0	3.0	-1.8
Shtator	110.6	110.6	110.1	0.4	0.1	...	...	...	---	---	---	44.5	30.0	3.3	-2.1
Tetor	118.5	118.5	117.7	...	0.5	...	...	...	---	---	---	44.8	30.0	3.5	-2.1
Nëntor	124.5	124.5	123.2	...	1.3	...	...	...	---	---	---	44.9	30.0	3.7	-2.1
2009 Dhjetor	130.8	130.8	129.7	...	1.1	...	...	...	---	---	---	44.8	30.0	3.6	-2.0
Janar	75.4	75.4	75.2	...	0.2	...	...	...	---	---	---	46.0	30.0	1.1	-2.0
Shkurt	84.9	84.9	83.5	...	1.3	...	...	...	---	---	---	47.1	30.0	2.1	-2.0
Mars	90.3	90.3	89.8	...	0.5	...	...	...	---	---	---	46.8	30.0	1.8	-1.5
Prill	41.5	41.5	41.5	...	0.0	...	...	...	---	---	---	45.6	30.0	0.7	-0.9
2010 Maj	38.3	38.3	38.0	...	0.3	...	...	...	---	---	---	48.1	30.0	3.2	-1.0

Tabela 4.1. Pasqyra e KTD-ve - asetet e jashtme neto dhe kërkesat e brendshme

(Të dhëna kumulative, fundi i periudhës, në milionë euro)

Përshkrimi	Asetet e jashtme neto								Kërk. ndaj BQK-së	Kërk. neto ndaj qeverisë qendrore	Kërkesat ndaj sektorëve tjerë				
	Kërkesat ndaj jorez.	prej të cilave:			Minus: Det. ndaj joreziden tëve	Dep.	Kreditë	Kreditë			prej të cilave:				
		Paraja e gatshme	Dep.	Letrat me vlerë përveç aksioneve							Korp. publike jofinan.	Korp. tjera jofinan.	Ek. familjare		
2000 Dhjetor	81.2	84.1	12.7	71.4	—	2.9	—	2.9	12.7	—	3.3	3.3	—	3.3	—
2001 Dhjetor	289.7	308.6	88.3	212.8	7.5	18.9	13.9	5.0	176.8	—	25.9	25.9	—	25.9	—
2002 Dhjetor	304.1	328.3	35.6	292.7	...	24.2	17.5	6.7	45.7	—	86.5	86.5	—	80.8	5.7
2003 Dhjetor	241.5	272.4	46.6	106.2	119.6	31.0	20.0	10.9	59.6	—	232.8	232.8	—	193.5	39.0
2004 Dhjetor	304.0	338.0	43.2	170.8	112.3	34.0	12.7	21.3	73.2	—	373.7	373.7	—	289.9	83.7
2005 Dhjetor	300.7	346.9	50.1	209.2	82.9	46.2	18.4	27.9	81.6	—	513.9	513.9	—	387.9	126.0
2006 Dhjetor	334.4	394.5	52.3	235.1	99.4	60.1	21.4	38.7	88.8	-2.1	636.6	636.6	—	490.5	146.1
2007 Dhjetor	319.9	368.5	81.5	196.0	78.9	48.6	17.9	30.7	107.5	-3.9	892.1	892.1	0.2	691.3	200.6
Maj	269.2	321.8	63.5	195.3	43.4	52.6	21.6	31.1	107.3	-14.4	1052.8	1052.8	0.2	823.6	229.0
Qershor	249.7	311.3	67.5	183.4	43.4	61.5	24.5	37.0	117.0	-2.6	1089.7	1089.7	0.2	850.9	238.6
Korrik	283.4	344.1	76.9	221.1	34.8	60.7	23.8	36.9	119.0	-1.1	1114.0	1114.0	0.2	863.0	250.8
Gusht	332.8	393.1	69.9	272.8	39.9	60.3	25.6	34.7	122.9	-0.8	1124.2	1124.2	0.2	868.0	256.0
Shtator	331.4	405.1	63.8	277.2	41.5	73.8	39.2	34.5	131.4	-1.6	1130.2	1130.2	0.2	867.1	262.4
Tetor	305.2	376.5	66.5	248.6	42.3	71.3	36.8	34.5	144.6	-2.2	1160.8	1160.8	0.2	890.3	269.8
Nëntor	285.9	356.3	66.8	212.7	41.8	70.4	36.6	33.8	129.7	-1.1	1187.9	1187.9	0.2	911.0	276.1
2008 Dhjetor	325.4	401.3	81.4	265.9	40.5	75.9	42.0	33.7	136.8	-1.3	1183.4	1183.4	0.1	901.7	281.0
Janar	316.6	386.5	70.2	244.7	40.7	69.8	36.9	33.5	134.9	-2.9	1188.6	1188.6	0.1	905.5	281.8
Shkurt	303.9	382.5	69.0	251.1	40.9	78.7	41.3	37.1	149.9	-1.5	1211.2	1211.2	0.1	926.0	284.0
Mars	292.3	379.5	72.9	246.4	36.7	87.2	37.5	49.5	163.7	-3.5	1229.8	1229.8	0.1	939.3	289.4
Prill	256.7	353.7	67.9	248.8	26.9	97.1	53.7	43.1	169.9	-1.2	1238.9	1238.9	0.1	943.1	294.7
Maj	236.6	350.1	70.5	257.5	17.0	113.5	61.0	52.2	178.9	-2.2	1267.9	1267.9	0.1	964.7	301.4
Qershor	266.1	374.8	80.0	269.7	13.3	108.7	57.0	51.5	161.9	-1.5	1280.9	1280.9	0.1	968.5	311.2
Korrik	290.7	404.0	77.3	299.7	13.4	113.2	61.7	51.2	164.9	-0.8	1274.1	1274.1	0.1	956.3	316.7
Gusht	338.0	443.9	79.5	332.7	20.1	105.9	54.4	51.2	202.8	-1.4	1264.6	1264.6	0.1	939.4	323.6
Shtator	310.5	439.4	75.5	334.8	19.8	128.8	57.9	70.7	222.1	-3.2	1279.0	1279.0	0.3	946.8	329.7
Tetor	347.0	461.7	75.8	333.2	49.3	114.7	50.0	64.4	197.2	-180.8	1291.5	1291.5	0.3	955.0	333.8
Nëntor	412.5	526.6	77.2	354.8	84.1	114.1	49.4	64.4	169.2	-175.6	1298.6	1298.6	0.3	962.6	333.4
2009 Dhjetor	443.6	583.9	89.6	387.7	97.0	140.3	65.5	74.5	233.1	-164.9	1289.0	1289.0	0.3	942.9	343.5
Janar	454.0	606.5	79.9	406.5	99.3	152.5	77.9	74.2	225.9	-152.2	1292.7	1292.7	0.3	946.9	343.4
Shkurt	461.3	620.2	73.5	399.1	118.3	158.9	84.4	74.1	236.4	-152.1	1296.5	1296.5	7.5	913.0	374.1
Mars	462.3	613.5	79.1	380.3	128.7	151.1	76.9	73.8	210.0	-152.2	1335.2	1335.2	6.8	942.9	383.0
Prill	435.2	576.8	75.1	357.5	123.9	141.6	69.0	72.1	183.9	-113.6	1358.9	1358.9	6.9	956.7	391.1
2010 Maj	422.1	578.8	82.9	344.6	122.5	156.7	87.3	69.1	177.3	-151.7	1370.0	1370.0	6.3	962.9	396.6

Tabela 4.2. Pasqyra e KTD-ve - detyrimet

(Të dhënat kumulative, fund ii periudhës, në milionë euro)

Përshkrimi	Dep. e përfshira në parandë e gjerë										Dep. jashtë parashë së gjerë	Korp. Tjera jofinan.	Ek. familjare	Zëra tjerë (neto)	
	Dep. e transferu eshme	prej të cilave:				Dep. tjera	prej të cilave:								
		Korp. tjera finan.	Korp. Publike jofinan.	Korp. Tjera jofinan.	Ek. Familjare		Korp. tjera finan.	Korp. Publike jofinan.	Korp. Tjera jofinan.	Ek. Familjare					
2000 Dhjetor	93.0	93.0	.	.	93.0	.	.	.	.	.	.	.	.	-2.0	
2001 Dhjetor	478.4	353.1	.	.	133.9	219.2	125.2	.	.	31.3	93.9	.	.	-6.4	
2002 Dhjetor	409.7	281.4	.	.	159.7	121.7	128.3	.	.	23.9	104.4	.	.	-6.6	
2003 Dhjetor	494.0	273.4	.	.	139.0	134.4	220.6	.	.	87.1	133.5	18	.	-7.0	
2004 Dhjetor	681.9	270.9	9.0	24.7	81.3	145.5	410.9	14.0	149.3	24.4	222.5	0.0	0.0	0.0	-0.1
2005 Dhjetor	798.8	283.0	7.2	30.0	76.8	155.5	515.8	20.2	181.3	33.1	279.6	19.9	0.7	19.3	3.4
2006 Dhjetor	862.9	294.5	4.9	24.3	96.4	156.2	568.4	22.5	193.3	24.6	322.4	40.6	3.0	37.1	50.9
2007 Dhjetor	1069.3	367.1	5.3	28.5	133.5	187.5	702.3	29.8	188.4	41.8	439.0	53.7	2.0	50.3	39.8
Maj	1,135.4	346.8	6.5	18.7	128.1	184.0	788.6	28.4	220.6	33.2	503.8	67.0	6.5	58.7	32.9
Qershor	1,170.1	380.2	12.8	41.4	127.3	189.9	789.9	36.2	198.3	37.4	515.2	69.8	7.1	60.9	30.7
Korrik	1,213.1	392.1	12.8	29.2	149.0	193.8	839.2	40.4	214.0	42.7	539.4	64.1	7.3	55.5	35.0
Gusht	1,282.7	391.4	15.5	28.6	142.9	194.4	891.2	39.2	223.9	52.3	575.2	67.0	7.2	59.0	40.4
Shtator	1,296.0	465.8	11.1	99.9	148.6	195.7	830.2	38.5	148.6	46.0	594.6	70.8	7.3	61.2	38.8
Tetor	1,304.1	394.8	11.0	29.8	141.9	200.3	909.3	37.5	233.1	41.8	593.4	75.2	6.7	63.8	42.6
Nëntor	1,277.1	350.8	12.6	16.8	137.8	174.5	926.3	37.3	255.7	40.9	589.6	75.5	7.1	63.8	59.5
2008 Dhjetor	1,329.0	397.9	13.8	13.8	176.0	186.2	931.1	40.4	250.1	44.2	593.8	74.9	7.3	63.0	48.1
Janar	1,307.5	362.3	11.4	17.4	144.9	180.8	945.2	38.2	244.0	44.1	616.1	77.5	7.3	65.6	60.5
Shkurt	1,324.1	360.2	10.7	18.2	128.2	195.4	963.9	39.0	244.2	60.3	617.7	80.5	8.7	67.4	67.1
Mars	1,348.8	386.7	10.9	17.8	134.3	215.3	962.1	38.8	249.7	59.8	611.2	81.6	9.6	67.6	58.3
Prill	1,330.8	373.4	13.9	20.6	125.0	204.0	957.4	41.2	231.9	69.0	612.1	82.8	9.6	69.1	51.6
Maj	1,354.5	426.2	10.5	62.9	132.2	210.0	928.4	48.2	195.8	68.2	613.0	85.0	10.5	70.2	39.5
Qershor	1,370.2	389.4	8.3	25.0	136.4	211.2	980.8	51.5	245.4	61.3	619.6	86.4	10.9	71.1	47.8
Korrik	1,404.4	414.2	8.1	25.7	144.9	225.2	990.1	53.8	247.9	55.4	630.7	88.2	10.9	73.0	35.6
Gusht	1,474.3	445.1	10.2	34.8	158.7	230.0	1,029.2	56.1	250.5	64.0	656.4	88.9	8.9	75.4	46.5
Shtator	1,493.6	445.4	10.5	39.9	39.9	225.7	1,048.3	60.1	256.8	65.4	663.9	91.7	10.3	78.4	27.0
Tetor	1,315.5	491.9	9.0	85.8	85.8	222.9	823.6	61.2	16.5	68.3	675.5	94.8	11.8	79.8	49.5
Nëntor	1,328.6	483.3	7.6	87.5	87.5	221.9	845.2	61.8	21.8	69.5	689.9	95.5	11.2	81.0	77.9
2009 Dhjetor	1,417.8	490.6	8.5	48.9	48.9	237.7	927.2	60.8	73.9	71.7	718.5	97.9	11.2	83.5	81.0
Janar	1,410.6	451.7	8.0	49.8	156.9	224.7	958.8	59.3	75.6	76.8	744.6	114.2	7.6	88.3	86.5
Shkurt	1,404.4	459.7	7.3	48.3	150.0	244.9	944.7	50.1	76.5	74.7	742.3	135.1	9.0	97.6	91.2
Mars	1,411.3	465.3	8.0	50.9	145.2	251.6	946.0	50.3	78.8	66.3	749.8	137.3	9.3	98.8	91.4
Prill	1,422.8	455.7	6.2	45.7	137.5	258.1	967.1	51.9	85.7	73.0	756.8	141.4	8.4	103.6	85.2
2010 Maj	1,373.4	478.1	18.2	37.1	150.2	263.6	895.3	56.0	17.8	69.2	751.5	133.3	6.4	105.0	92.9

Tabela 5.1. Pasqyra e KTF-ve - asetet e jashtme neto dhe kërk. e brendshme

(Të dhëna kumulative, fundi i periudhës, në milionë euro)

Përshkrimi	Asetet e jashtme neto						Kërkesat ndaj korp. depozituese						Kërkesat ndaj sektorëve tjerë	Kreditë	
	Kërkesat ndaj jorezidentëve			prej të cilave:			BQK			Korporata tjera depozituese					
	Letrat me vlerë përveç aksioneve	Kapitali aksionar dhe tjera	Minus: Detyrimet ndaj jorezidentëve	Kreditë	Dep. e transferueshme	Dep. tjera	Dep. të transferueshme	Dep. tjera							
2004 Dhjetor	74.1	84.2	---	83.3	10.1	10.1	48.9	25.8	20.7	5.1	23.0	9.0	14.0	45.6	39.9
2005 Dhjetor	132.1	146.4	---	145.3	14.3	14.3	54.8	27.4	23.3	4.1	27.4	7.2	20.2	60.0	51.7
Shtator	176.8	188.1	37.5	149.6	11.3	11.3	64.0	36.9	31.0	6.0	27.1	6.2	20.9	70.8	55.4
2006 Dhjetor	198.1	210.0	38.3	170.8	11.9	11.9	66.9	39.0	31.0	8.0	28.0	4.9	23.0	69.5	57.7
Mars	205.9	229.2	87.3	139.9	23.2	23.2	67.9	32.3	27.0	5.3	35.6	5.7	29.9	73.4	61.5
Qershor	228.0	254.4	96.9	155.3	26.4	26.4	69.6	33.0	20.8	12.3	36.5	6.2	30.3	80.8	68.4
Shtator	239.9	267.8	95.5	170.0	27.9	27.9	67.6	31.4	19.1	12.3	36.2	8.6	27.6	85.5	70.6
2007 Dhjetor	244.9	278.5	100.7	175.4	33.6	33.6	72.8	32.9	22.4	10.6	39.8	6.2	33.6	85.4	73.8
Mars	227.2	272.4	97.0	173.5	45.2	45.2	63.5	26.2	17.2	9.0	37.3	6.7	30.7	90.1	75.4
Qershor	223.5	272.6	97.1	173.7	49.0	49.0	74.6	29.1	18.3	10.8	45.6	4.8	40.8	99.5	85.7
Shtator	199.0	253.4	91.4	159.3	54.4	54.4	89.3	40.5	29.7	10.8	48.9	5.1	43.8	103.6	89.1
2008 Dhjetor	157.0	214.7	79.8	128.2	57.7	57.7	113.0	57.1	49.9	7.2	55.9	7.9	48.0	108.3	94.0
Mars	137.9	203.3	79.0	115.8	65.4	65.4	125.9	74.6	72.8	1.8	51.3	5.1	46.1	115.6	98.8
Qershor	157.8	227.5	85.6	132.1	69.8	69.8	144.0	83.9	82.1	1.8	60.1	6.3	53.9	121.0	104.1
Shtator	164.4	243.9	93.5	138.3	79.4	79.4	181.3	110.1	110.1	0.0	71.2	9.6	61.6	128.0	108.8
2009 Dhjetor	168.6	253.7	97.9	144.3	84.8	84.8	200.0	129.7	129.7	0.0	70.3	7.4	62.9	130.8	109.4
2010 Mars	236.2	319.8	102.0	211.5	83.7	83.7	168.5	89.8	89.8	0.0	78.8	7.3	71.4	134.2	113.4

Tabela 5.2. Pasqyra e KTF-ve - detyrimet

(Të dhëna kumulative, fundi i periudhës, në milionë euro)

Përshkrimi	Kreditë	Rezervat teknike të sigurimit				Kapitali aksionar dhe tjera					Zëra tjerë			
		Kap. neto i ek. familjare në rez. e sig. të jetës	Kapitali neto i ek. familjare në fondet pensionale	Parapag. i premive dhe rez. kundrejt kërk. Kum.	Fondet e kontribuar nga pronarët	Fitimet e kursyera	Rezervat e përgjithshme dhe ato të veçanta	Profiti/humbja vjetore	Detyrime tjera	Minus: asete tjera	Plus: përshatja e konsolidimit			
2004 Dhjetor	2.3	106.5	---	88.7	17.9	58.0	42.6	8.6	5.0	1.7	1.7	9.3	7.6	---
Shtator	3.2	224.5	---	199.8	24.7	79.0	51.9	16.1	7.2	3.9	4.9	10.9	6.0	---
2006 Dhjetor	3.4	251.4	---	223.9	27.5	80.5	55.2	15.8	7.9	1.6	-0.7	7.4	8.2	---
Mars	---	267.8	---	241.1	26.6	77.0	51.9	21.9	0.9	2.4	2.5	10.4	8.0	---
Qershor	---	291.2	---	263.9	27.3	83.5	55.5	22.6	1.6	3.7	3.7	11.7	8.0	---
Shtator	---	304.6	---	274.9	29.7	85.0	57.9	21.0	1.7	4.3	3.4	11.0	7.5	---
2007 Dhjetor	---	316.1	---	286.2	29.9	87.4	62.1	20.1	1.7	3.5	-0.4	9.6	10.0	---
Mars	---	306.9	---	276.5	30.4	73.2	46.0	17.6	6.7	3.0	0.7	12.7	12.0	---
Qershor	---	323.2	---	291.8	31.4	76.7	53.0	15.2	8.4	0.2	-2.2	9.5	11.6	---
Shtator	0.6	312.8	---	280.7	32.1	75.2	53.3	9.4	8.7	3.7	3.4	15.6	12.2	---
2008 Dhjetor	1.0	288.6	---	256.3	32.3	77.4	54.0	12.7	7.4	3.4	11.3	24.2	12.9	---
Mars	1.0	292.3	---	261.1	31.2	81.9	56.5	17.0	7.2	1.2	4.1	18.0	13.8	---
2009 Qershor	0.3	337.7	---	303.6	34.1	81.7	57.1	17.7	7.7	-0.7	3.0	16.2	13.1	---
Shtator	0.3	385.3	---	350.0	35.4	83.8	57.0	17.9	6.9	2.0	4.4	20.6	16.2	---
2009 Dhjetor	2.9	422.3	---	380.8	41.5	77.0	53.4	19.4	7.2	-3.1	-2.7	13.1	15.8	---
2010 Mars	2.6	454.5	---	412.5	41.9	78.0	55.0	14.2	8.2	0.6	3.9	21.2	17.3	---

Tabela 6.1. Bilanci i gjendjes së BQK-së - asetet

(Të dhëna kumulative, fundi i periudhës, në milionë euro)

Përshkrimi	Asete gjithsej														
	Ari monetar dhe DST-të			Dep. dhe paraja egatshme						Letrat me vlerë përveç aksioneve	Kuota në FMN	Llogari tjeratë arkëtueshme	Asetet jofinan.		
	Ari monetar dhe DST-të	Ari monetare	DST-të	Paraja e gatshme		Në valutën Euro		Në valutën jo euro	Dep.					Dep. e transferueshme	Dep. tjera
2000 Dhjetor	63.0	—	—	—	61.7	15.8	—	15.8	45.9	6.8	39.1	—	—	0.5	0.8
2001 Dhjetor	297.1	—	—	—	296.2	150.8	—	150.8	145.4	99.4	46.0	—	—	0.2	0.7
2002 Dhjetor	346.7	—	—	—	345.8	17.5	17.3	0.2	328.3	66.2	262.1	—	—	0.3	0.6
2003 Dhjetor	456.5	—	—	—	454.0	26.6	26.3	0.3	427.4	23.8	403.6	—	—	1.6	0.9
2004 Dhjetor	350.7	—	—	—	225.3	12.1	12.1	—	213.2	8.9	204.3	124.4	—	0.3	0.7
2005 Dhjetor	398.8	—	—	—	237.9	24.5	24.5	—	213.4	23.0	190.5	159.5	—	0.9	0.5
2006 Dhjetor	643.1	—	—	—	436.1	11.1	11.1	—	424.9	22.4	402.6	203.6	—	2.0	1.4
2007 Dhjetor	1,060.1	—	—	—	822.8	63.8	63.8	—	759.0	1.9	757.1	229.3	—	5.8	2.2
Maj	1,150.8	—	—	—	912.9	74.4	74.4	—	838.5	0.1	838.4	229.0	—	6.8	2.1
Qershor	1,167.9	—	—	—	931.4	60.7	60.7	—	870.7	0.5	870.2	229.0	—	5.4	2.1
Korrik	1,202.7	—	—	—	966.5	70.2	70.2	—	896.3	0.6	896.4	229.0	—	5.1	2.1
Gusht	1,225.8	—	—	—	988.5	61.2	61.2	—	927.3	0.8	926.5	229.1	—	6.3	2.0
Shtator	1,232.8	—	—	—	997.7	30.1	30.1	—	967.6	0.8	966.8	228.4	—	4.6	2.1
Tetor	1,255.8	—	—	—	780.5	45.7	45.7	—	734.8	0.4	734.4	471.7	—	1.5	2.1
Nëntor	1,232.5	—	—	—	726.0	64.6	64.6	—	661.4	117.8	543.6	502.5	—	1.9	2.0
2008 Dhjetor	1,113.2	—	—	—	568.7	39.7	39.7	—	529.0	10.4	518.6	541.3	—	1.0	2.2
Janar	1,159.4	—	—	—	474.2	79.5	79.5	—	394.7	0.6	394.0	682.7	—	0.4	2.2
Shkurt	1,167.4	—	—	—	466.9	72.6	72.6	—	394.3	50.3	344.0	698.0	—	0.4	2.2
Mars	1,178.3	—	—	—	452.4	40.5	40.5	—	412.0	26.5	385.5	722.7	—	0.8	2.3
Prill	1,200.6	—	—	—	409.8	48.8	48.8	—	361.0	112	349.8	787.8	—	0.9	2.1
Maj	1,218.3	—	—	—	451.6	62.6	62.6	—	389.0	36.6	352.5	763.4	—	1.0	2.2
Qershor	1,190.1	—	—	—	423.2	38.2	38.2	—	385.0	28.6	356.4	763.6	—	1.0	2.2
Korrik	1,224.7	—	—	—	465.4	45.0	45.0	—	420.3	29.3	391.0	756.0	—	1.2	2.2
Gusht	1,294.8	47.3	—	47.3	488.8	77.9	77.9	—	410.9	27.4	383.5	756.3	—	0.1	2.3
Shtator	1,307.9	60.8	—	60.8	483.4	50.3	50.3	—	433.2	25.0	408.2	761.2	—	0.2	2.3
Tetor	1,244.7	59.5	—	59.5	608.2	83.0	83.0	—	525.2	29.3	496.0	574.3	—	0.3	2.3
Nëntor	1,204.9	59.5	—	59.5	613.2	35.5	35.5	—	577.7	34.5	543.2	529.5	—	0.5	2.3
2009 Dhjetor	1,201.0	60.3	—	60.3	544.1	21.8	21.8	—	522.3	34.9	487.4	529.4	64.3	0.4	2.3
Janar	1,198.7	61.6	—	61.6	588.9	63.5	63.5	—	525.4	34.6	490.8	479.6	65.6	0.9	2.2
Shkurt	1,211.0	62.8	—	62.8	648.8	36.0	36.0	—	612.9	26.7	586.1	429.6	66.9	0.7	2.2
Mars	1,186.3	62.4	—	62.4	649.7	26.3	26.3	—	623.4	26.9	596.5	404.6	66.5	0.9	2.2
Prill	1,147.1	63.0	—	63.0	659.6	49.3	49.3	—	610.4	30.2	580.2	354.7	67.1	0.4	2.1
2010 Maj	1,197.9	65.9	—	65.9	704.3	51.4	51.4	—	652.8	30.2	622.7	354.7	70.2	0.5	2.3

Tabela 6.2. Bilanci i gjendjes së BQK-së - detyrimet

(Të dhëna kumulative, fund i periudhës, në milionë euro)

Përshkrimi	Detyrime gjithsej													Kapitali dhe të ngjashme	prej të cilëve:		
	Dep. të transferueshme							Në valutën jo euro	Dep. Tjera		DST-të	Logaria me FMN	Logaritë e pagueshme		Kapitalit veteranak	Fitimi/humbja gjatë vitit	
	Në valutën euro	prej të cilëve:				Në valutën euro	Në valutën euro		Qev. Qendrore	Qev. Qendrore						Qev. Qendrore	
		KTD-të	Korp. tjera financiare	Qeveria qendrore	prej të cilëve: AKP												
2000 Dhjetor	63.0	56.9	56.9	15.8	---	5.7	---	---	---	---	---	---	---	12	4.9	2.6	---
2001 Dhjetor	297.1	268.1	267.9	173.9	10.6	70.2	---	0.2	---	---	---	---	---	24.2	4.7	2.6	1.1
2002 Dhjetor	346.7	334.2	334.0	46.2	24.6	258.4	---	0.2	---	---	---	---	---	19	10.6	2.6	3.6
2003 Dhjetor	456.5	432.5	432.2	59.6	19.2	346.1	25.3	0.3	6.5	6.5	---	---	---	14	16.1	2.6	4.5
2004 Dhjetor	350.7	327.5	327.5	72.9	20.7	216.8	32.7	---	5.1	5.1	---	---	---	0.1	18.0	10.0	3.0
2005 Dhjetor	398.8	373.8	373.8	82.5	23.3	225.7	113.1	---	4.1	4.1	---	---	---	0.5	20.4	10.0	3.0
2006 Dhjetor	643.1	609.4	609.4	94.5	31.0	472.9	275.0	---	8.0	8.0	---	---	---	0.2	25.5	10.0	6.4
2007 Dhjetor	1060.1	1009.7	1009.7	113.6	22.4	849.4	398.1	---	10.6	10.6	---	---	---	6.1	33.8	20.0	9.2
Maj	1,150.8	834.2	834.2	108.2	16.7	689.2	426.4	---	277.3	277.3	268.5	---	---	19	37.4	20.0	3.7
Qershor	1,167.9	757.5	757.5	117.7	18.4	600.9	429.6	---	370.3	370.3	359.5	---	---	2.0	38.1	20.0	4.4
Korrik	1,202.7	775.2	775.2	119.3	16.7	617.9	430.7	---	386.1	386.1	375.3	---	---	2.4	39.0	20.0	5.2
Gusht	1,225.8	796.3	796.3	124.4	16.6	634.0	430.7	---	386.4	386.4	375.6	---	---	3.4	39.7	30.0	6.0
Shtator	1,232.8	811.3	811.3	133.1	29.7	628.2	433.2	---	379.3	379.3	368.5	---	---	1.7	40.4	30.0	6.7
Tetor	1,255.8	994.7	994.7	145.7	38.2	804.6	433.1	---	219.3	219.3	210.3	---	---	0.8	40.9	30.0	7.2
Nëntor	1,232.5	961.8	961.8	130.8	41.7	783.9	434.7	---	228.9	228.9	219.9	---	---	1.1	40.7	30.0	7.0
2008 Dhjetor	1,113.2	1,064.4	1,064.4	137.2	49.9	870.5	405.9	---	7.2	7.2	---	---	---	0.2	41.4	30.0	7.5
Janar	1,159.4	1,115.4	1,115.4	135.3	61.3	913.8	404.3	---	1.8	1.8	---	---	---	0.1	42.1	30.0	0.4
Shkurt	1,167.4	1,123.6	1,123.6	150.9	67.6	899.8	405.1	---	1.8	1.8	---	---	---	0.1	41.9	30.0	0.7
Mars	1,178.3	1,133.8	1,133.8	163.7	72.8	894.9	409.7	---	1.8	1.8	---	---	---	0.1	42.6	30.0	1.3
Prill	1,200.6	1,105.3	1,105.3	169.8	73.8	858.8	410.1	---	51.8	51.8	50.0	---	---	0.6	42.9	30.0	1.7
Maj	1,218.3	1,112.5	1,112.5	178.9	77.7	852.7	424.8	---	61.8	61.8	50.0	---	---	0.8	43.2	30.0	2.0
Qershor	1,190.1	1,094.1	1,094.1	162.0	82.1	849.1	429.9	---	51.8	51.8	50.0	---	---	0.6	43.5	30.0	2.3
Korrik	1,224.7	1,078.5	1,078.5	173.9	96.2	807.1	431.5	---	98.0	98.0	98.0	---	---	4.2	43.9	30.0	2.7
Gusht	1,294.8	1,122.8	1,122.8	203.1	104.8	814.1	433.0	---	80.0	80.0	80.0	47.3	---	0.5	44.2	30.0	3.0
Shtator	1,307.9	1,121.8	1,121.8	222.5	110.1	788.7	436.7	---	80.0	80.0	80.0	60.8	---	0.9	44.5	30.0	3.3
Tetor	1,244.7	1,114.3	1,114.3	197.2	117.7	798.5	441.3	---	25.0	25.0	25.0	59.5	---	1.1	44.8	30.0	3.5
Nëntor	1,204.9	863.0	863.0	169.5	123.2	568.9	444.1	---	236.2	236.2	236.2	59.5	---	1.3	44.9	30.0	3.7
2009 Dhjetor	1,201.0	921.3	921.3	233.2	129.7	556.5	451.0	---	125.0	125.0	125.0	60.3	49.1	0.3	44.9	30.0	3.7
Janar	1,198.7	856.4	856.4	226.1	75.2	554.1	451.7	---	185.0	185.0	185.0	61.6	49.1	0.6	46.0	30.0	1.1
Shkurt	1,211.0	826.5	826.5	236.5	75.2	504.4	457.5	---	225.0	225.0	225.0	62.8	49.1	0.6	47.1	30.0	2.1
Mars	1,186.3	852.3	852.3	210.2	82.2	551.1	463.2	---	175.0	175.0	175.0	62.4	49.1	0.7	46.8	30.0	1.8
Prill	1,147.1	741.3	741.3	183.4	35.7	515.6	464.2	---	245.0	245.0	245.0	63.0	50.9	1.3	45.6	30.0	0.7
Maj	1,197.9	766.7	766.7	175.5	38.0	552.1	467.1	---	265.0	265.0	265.0	65.9	50.9	1.3	48.1	30.0	3.2

Tabela 7.1. Bilanci i gjendjes së KTD-ve - asetet

(Të dhëna kumulative, fundi i periudhës, në milionë euro)

Përshkrimi	Asete gjithsej												
	Paraja e gatshme	Bilanci me bankat komerciale				Letrat me vlerë	Kreditë bruto	prej të cilave në euro:				Asetet fikse	Asete tjera
		Në valutën euro	Në valutat jo euro	Korp. tjera financiare	Korp. publike jofinan.			Korp. tjera jofinan.	Ek. familjare				
2000 Dhjetor	103.1	25.4	71.4	71.4	.	---	3.3	---	---	3.3	---	0.4	2.6
2001 Dhjetor	519.8	265.1	212.8	212.8	.	7.5	25.9	---	---	25.9	---	4.5	3.9
2002 Dhjetor	473.7	81.3	292.7	292.7	.	...	86.5	---	---	80.8	5.7	9.5	3.7
2003 Dhjetor	589.2	106.2	106.2	106.2	.	119.6	232.8	---	0.2	193.5	39.0	12.3	12.2
2004 Dhjetor	816.5	116.5	186.0	169.2	16.8	112.3	373.7	---	...	289.9	83.7	15.9	12.2
2005 Dhjetor	984.4	131.7	221.9	201.0	21.0	82.9	513.9	---	...	387.9	126.0	16.9	17.0
2006 Dhjetor	1,161.2	141.1	243.3	218.8	24.5	99.4	636.6	---	...	490.5	146.1	23.0	17.9
2007 Dhjetor	1,435.0	189.0	208.1	173.4	34.7	78.9	892.1	---	0.2	691.3	200.6	27.2	39.7
Prill	1,507.4	178.2	189.3	142.7	46.5	46.1	1,019.6	---	0.2	800.7	218.7	30.8	43.5
Maj	1,559.3	170.8	214.9	168.5	46.4	43.4	1,052.8	---	0.2	823.6	229.0	32.1	45.2
Qershor	1,599.6	184.5	200.4	150.3	50.1	43.4	1,089.7	---	0.2	850.9	238.6	33.4	48.2
Korrik	1,657.0	195.9	232.4	180.9	51.5	34.8	1,114.0	---	0.2	863.0	250.8	33.8	46.1
Gusht	1,718.9	192.8	283.3	229.5	53.9	39.9	1,124.2	---	0.2	868.0	256.0	34.2	44.5
Shtator	1,749.4	195.2	299.9	244.3	55.5	41.5	1,130.2	0.6	0.2	867.1	262.4	35.0	47.7
Tetor	1,761.1	211.2	267.7	205.8	61.8	42.3	1,160.8	0.6	0.2	890.3	269.8	35.6	43.5
Nëntor	1,748.9	196.5	247.7	187.6	60.2	41.8	1,187.9	0.6	0.2	911.0	276.1	35.8	39.3
2008 Dhjetor	1,808.2	218.2	283.9	236.3	47.6	40.5	1,183.4	0.6	0.1	901.7	281.0	39.0	43.1
Janar	1,793.6	205.1	280.6	224.4	56.2	40.7	1,188.6	1.1	0.1	905.5	281.8	38.8	39.7
Shkurt	1,825.4	218.9	277.9	225.1	52.8	40.9	1,211.2	1.1	0.1	926.0	284.0	39.0	37.5
Mars	1,863.1	236.6	274.7	219.0	55.6	38.5	1,229.8	1.0	0.1	939.3	289.4	39.3	44.3
Prill	1,858.8	237.8	263.0	206.2	56.8	36.2	1,238.9	1.0	0.1	943.1	294.7	38.9	44.0
Maj	1,909.9	249.3	269.1	209.2	59.9	38.1	1,267.9	1.7	0.1	964.7	301.4	39.4	45.9
Qershor	1,927.1	241.9	286.7	213.9	72.7	34.1	1,280.9	1.0	0.1	968.5	311.2	40.1	43.5
Korrik	1,959.5	242.3	318.4	243.1	75.3	36.9	1,274.1	1.0	0.1	956.3	316.7	40.5	47.4
Gusht	2,024.1	282.3	349.5	278.2	71.3	40.8	1,264.6	1.5	0.1	939.4	323.6	40.3	46.6
Shtator	2,066.3	297.6	350.0	276.0	73.9	40.4	1,279.0	2.2	2.2	946.8	329.7	40.5	58.9
Tetor	2,066.9	273.0	341.5	275.1	66.5	73.8	1,291.5	2.4	2.4	955.0	333.8	42.5	44.5
Nëntor	2,087.0	246.4	370.2	305.8	64.5	84.1	1,298.6	2.3	2.3	962.6	333.4	41.7	46.0
2009 Dhjetor	2,204.1	322.7	405.6	326.7	78.8	97.0	1,289.0	2.3	2.3	942.9	343.5	43.1	46.7
Janar	2,206.1	305.8	435.1	358.7	76.4	99.3	1,292.7	2.2	0.3	946.9	343.4	42.9	30.4
Shkurt	2,228.3	309.8	430.3	358.8	71.4	118.3	1,297.5	1.9	7.5	912.7	373.9	42.6	29.8
Mars	2,240.1	289.1	410.5	338.0	72.5	128.7	1,336.2	2.4	6.8	942.5	382.8	42.4	33.2
Prill	2,203.7	259.0	381.9	312.6	69.3	123.9	1,359.9	4.2	6.9	955.9	390.9	42.6	36.4
2010 Maj	2,204.3	260.2	377.0	310.8	66.1	122.5	1,371.0	4.1	6.3	961.3	396.4	42.4	31.3

Tabela 7.2. Bilanci i gjendjes së KTD-ve - detyrimet

(Të dhëna kumulative, fundi i periudhës, në milionë euro)

Përshkrimi	Detyrime gjithësej															
	Bilanci me bankat tjera	Depozitat	Dep. e transferueshme			Dep. tjera			Depozita të kursimit	Humarrije tjera	Write-downs, provizionet	Detyrime tjera	Borxhi i ndërruarur	Burimet vetanake	prej të cilave: Kapitali aksionar	
			Dep. e transferueshme	Korp. tjera jofinan.	Ek. familjare	Korp. publike jofinan.	Korp. tjera jofinan.	Ek. familjare								
2000 Dhjetor	103.1	.	93.0	93.0	93.0	...	.	...	...	...	2.9	...	1.1	...	6.2	4.6
2001 Dhjetor	519.8	.	492.3	365.4	133.9	219.2	126.8	...	31.3	93.9	...	5.0	...	2.0	...	18.4
2002 Dhjetor	473.7	.	427.2	295.9	159.7	121.7	131.3	...	23.9	104.4	...	5.4	...	6.6	1.3	30.8
2003 Dhjetor	589.2	1.8	514.0	290.5	139.0	134.4	223.5	...	87.1	133.5	...	8.9	...	17.5	2.0	44.1
2004 Dhjetor	816.5	14.3	694.5	281.0	81.3	145.5	413.5	149.3	24.4	222.5	...	1.4	...	27.9	9.3	57.7
2005 Dhjetor	984.4	23.0	836.7	296.6	76.8	155.5	540.1	181.3	33.7	298.9	...	6.4	...	37.3	7.0	62.4
2006 Dhjetor	1161.2	30.3	924.3	308.9	96.4	156.2	615.4	193.3	27.6	359.5	...	4.2	...	92.1	7.0	78.4
2007 Dhjetor	1435.0	25.8	1143.1	380.7	133.5	187.5	762.4	188.4	43.8	489.3	...	2.7	...	103.7	7.0	114.9
Maj	1559.3	27.1	1235.9	363.6	128.1	184.0	872.2	220.6	39.7	562.5	...	...	...	109.8	7.0	129.9
Qershor	1599.6	32.6	1264.4	395.7	127.3	189.9	868.7	198.3	44.5	576.1	...	...	...	112.4	7.0	129.9
Korrik	1657.0	33.6	1316.6	405.9	149.0	193.8	910.7	214.0	49.9	594.9	...	...	...	114.9	7.0	129.9
Gusht	1718.9	31.4	1372.3	406.2	142.9	194.4	966.1	223.9	59.5	634.2	...	...	...	119.1	7.0	129.9
Shtator	1749.4	32.2	1404.1	483.7	148.6	195.7	920.4	148.6	53.3	655.8	...	...	...	120.4	7.0	131.9
Tetor	1761.1	31.2	1414.6	412.5	141.9	200.3	1002.1	233.1	48.5	657.3	...	...	...	121.7	7.0	131.9
Nëntor	1748.9	31.5	1386.9	372.8	137.8	174.5	1014.1	255.7	48.0	653.4	...	...	...	133.3	7.0	131.9
2008 Dhjetor	1808.2	34.9	1444.1	429.8	176.0	186.2	1014.2	250.1	51.4	656.7	...	...	...	129.8	7.0	145.9
Janar	1793.6	38.9	1421.7	390.0	144.9	180.8	1031.8	244.0	51.4	681.6	...	...	...	134.9	7.0	145.9
Shkurt	1825.4	42.0	1444.4	390.3	128.2	195.4	1054.1	244.1	69.0	685.1	...	...	...	140.0	7.0	145.9
Mars	1863.1	52.2	1468.5	414.7	134.3	215.3	1053.7	249.6	69.4	678.9	...	...	...	141.7	7.0	145.9
Prill	1858.8	46.2	1465.7	398.1	125.0	204.0	1067.5	231.8	78.7	681.2	...	...	...	140.4	7.0	148.4
Maj	1909.9	51.8	1500.8	472.0	132.2	210.0	1028.9	195.8	78.7	683.2	...	...	...	147.8	7.0	149.4
Qershor	1927.1	41.8	1513.0	417.4	136.4	211.2	1095.5	245.3	72.2	690.7	...	...	...	152.1	16.9	149.4
Korrik	1959.5	41.1	1552.9	443.6	144.9	225.2	1109.3	247.9	66.3	703.7	...	...	...	147.7	16.9	149.4
Gusht	2024.1	40.8	1616.9	477.5	158.7	230.0	1139.4	250.5	72.9	731.8	...	...	...	154.8	16.9	159.4
Shtator	2066.3	50.5	1646.2	485.8	157.6	225.7	1160.4	256.8	75.7	742.3	...	...	...	148.9	24.4	159.4
Tetor	2066.9	45.0	1640.1	521.8	162.6	222.9	1118.3	16.5	80.1	755.3	...	...	...	151.9	24.4	159.4
Nëntor	2087.0	44.3	1648.3	514.8	156.7	221.9	1133.5	21.8	80.7	770.9	...	...	...	166.8	24.4	159.4
2009 Dhjetor	2204.1	58.5	1744.9	517.8	184.0	237.7	1229.5	73.9	82.9	801.9	...	...	...	171.7	24.4	159.4
Janar	2206.1	59.1	1754.1	482.7	156.9	224.7	1271.4	151.7	84.5	832.9	...	...	...	159.0	24.4	160.4
Shkurt	2228.3	55.9	1775.6	513.6	150.0	244.9	992.4	151.7	70.4	590.5	269.5	...	1.1	159.5	24.4	160.4
Mars	2240.1	55.3	1777.2	512.0	145.2	251.6	992.3	151.7	65.7	592.3	272.9	...	1.1	166.4	24.4	162.4
Prill	2203.7	52.9	1746.4	496.1	137.5	258.1	967.6	98.3	71.6	594.1	282.8	...	1.1	163.6	24.4	162.4
2010 Maj	2204.3	51.8	1745.2	531.4	150.2	263.6	915.6	30.4	68.7	586.5	298.2	...	1.1	163.3	24.4	163.4



Tabela 8.1. Depozitat në KTD-të - depozitat në euro

(Të dhëna kumulative, fundi i periudhës, në milionë euro)

Përshkrimi	Gjithsej depozita														
	Geveria	Korporatat financiare						Korporatat jofinanciare		Sektorë tjerë vendor		Jorez.			
		Korp. tjera depozituese	Ndërmjet. tjerë finan.	Komp. e sigurimit	Fondet pens.	Ndihm. Financiar	Korp. publike jofinan.	Korp. tjera jofinan.	Ek. familjare	OJSHEF					
2000 Dhjetor	93.0	--	--	--	--	--	--	93.0	--	93.0	--	--	--		
2001 Dhjetor	492.3	--	--	--	--	--	--	165.2	--	165.2	313.1	313.1	13.9		
2002 Dhjetor	427.2	--	--	--	--	--	--	183.6	--	183.6	226.1	226.1	17.5		
2003 Dhjetor	515.8	--	1.8	1.8	--	--	--	226.1	--	226.1	267.9	267.9	20.0		
2004 Dhjetor	674.9	1.3	25.6	3.7	3.5	15.5	--	2.9	275.3	173.5	101.8	360.3	350.7	9.6	12.3
2005 Dhjetor	815.3	2.9	35.4	8.1	5.8	18.8	--	2.8	319.0	211.3	107.7	440.7	428.7	12.0	17.3
2006 Dhjetor	890.4	7.0	28.1	0.1	2.4	24.7	0.4	0.5	337.8	217.4	120.5	499.2	486.1	13.1	18.2
2007 Dhjetor	1092.0	4.1	39.1	3.1	5.6	28.3	0.4	1.7	386.2	215.5	170.7	647.0	631.9	15.2	15.6
Maj	1,169.8	14.7	36.4	0.5	2.9	30.0	2.4	0.5	396.7	238.8	157.9	703.5	691.9	11.6	18.6
Qershor	1,195.3	3.2	49.9	...	1.8	26.6	21.2	0.4	401.6	238.5	163.1	719.1	708.4	10.7	21.4
Korrik	1,242.9	1.3	53.7	...	3.0	31.2	19.1	0.4	433.9	243.1	190.8	734.7	725.1	9.6	19.3
Gusht	1,295.4	0.8	54.6	...	2.4	32.6	19.2	0.4	445.8	252.4	193.4	773.0	762.8	10.2	21.1
Shtator	1,322.8	2.0	52.0	1.0	2.6	28.7	19.2	0.5	440.7	248.5	192.2	793.2	780.9	12.3	34.9
Tetor	1,320.6	2.8	52.0	...	4.1	28.5	18.8	0.5	443.1	262.8	180.4	790.6	776.2	14.4	31.9
Nëntor	1,299.1	1.3	54.7	1.2	5.7	27.9	19.5	0.4	444.1	272.1	172.0	766.7	755.2	11.4	32.4
2008 Dhjetor	1,366.9	1.4	62.9	5.0	6.5	31.5	19.4	0.4	479.7	263.8	215.9	785.0	774.5	10.5	37.9
Janar	1,345.1	3.0	62.0	8.7	4.4	29.1	19.2	0.6	446.8	261.4	185.5	800.4	790.1	10.3	32.9
Shkurt	1,369.9	1.6	61.3	8.3	4.0	28.9	19.5	0.6	451.1	262.3	188.8	818.7	808.5	10.2	37.3
Mars	1,391.9	3.6	59.3	6.3	4.2	28.7	19.4	0.7	461.3	267.5	193.8	834.1	823.6	10.5	33.6
Prill	1,384.1	1.2	65.0	6.8	5.2	32.9	19.5	0.6	446.8	252.5	194.3	821.0	808.4	12.5	50.1
Maj	1,421.3	2.3	66.3	4.1	5.9	34.0	21.7	0.6	459.3	258.6	200.7	835.4	822.1	13.3	58.0
Qershor	1,427.2	1.5	67.7	4.4	5.2	35.8	21.5	0.7	468.0	270.1	197.9	836.0	824.8	11.3	54.0
Korrik	1,459.5	0.9	68.8	3.5	6.3	36.7	21.2	1.1	473.2	273.1	200.0	858.1	845.7	12.4	58.6
Gusht	1,523.7	1.5	73.3	3.4	6.2	41.3	21.3	1.1	504.0	285.2	218.8	9.9	893.5	13.3	51.4
Shtator	1,549.5	3.2	75.7	3.1	6.0	44.2	21.5	0.9	516.1	296.5	219.5	898.2	884.5	13.7	56.4
Tetor	1,543.1	180.8	75.2	2.7	6.3	42.9	22.4	0.8	330.4	102.2	228.3	908.6	895.0	13.6	48.0
Nëntor	1,549.8	174.4	73.0	2.6	5.5	41.7	21.8	1.4	332.0	108.8	223.2	920.3	908.7	11.6	50.1
2009 Dhjetor	1,640.1	165.0	78.2	6.1	5.9	43.1	22.6	0.4	371.5	121.6	249.9	962.2	948.8	13.4	63.2
Janar	1,650.9	152.3	79.1	7.2	5.0	43.9	21.8	1.1	361.0	136.8	224.2	982.9	968.7	14.2	75.7
Shkurt	1,667.4	152.1	76.4	4.3	5.3	43.7	22.4	0.7	355.6	136.8	218.8	1,005.2	995.0	10.1	78.1
Mars	1,670.4	152.3	77.9	4.1	5.5	45.1	22.5	0.7	347.7	140.8	206.9	1,022.0	1,012.0	10.0	70.4
Prill	1,640.0	113.7	77.3	3.4	5.6	45.0	22.5	0.7	348.4	142.0	206.3	1,037.3	1,028.5	8.7	63.4
2010 Maj	1,649.2	151.7	85.3	4.8	7.5	43.7	28.5	0.7	279.9	65.8	214.1	1,051.1	1,041.9	9.2	81.1

Tabela 8.2. Depozitat në KTD-të - korporatat jofinanciare, depozitat në euro

(Të dhëna kumulative, fundi i periudhës, në milionë euro)

Përshkrimi	Korporatat jofinanciare																				
	Korporatat publike jofinanciare										Korporatat tjera jofinanciare										
	Dep. e transfereushme	Llogaria e kursimeve	Dep. tjera	prej të cilave:						Dep. e transfereushme	Llogaria e kursimeve	Dep. tjera	prej të cilave:								
				Deri në 1 muaj	Mbi 1 muaj dhe deri në 3 muaj	Mbi 3 muaj dhe deri në 6 muaj	Mbi 6 muaj dhe deri në 1 vit	Mbi 1 vit dhe deri në 2 vite	Mbi 2 vite				Deri në 1 muaj	Mbi 1 muaj dhe deri në 3 muaj	Mbi 3 muaj dhe deri në 6 muaj	Mbi 6 muaj dhe deri në 1 vit	Mbi 1 vit dhe deri në 2 vite	Mbi 2 vite			
2000 Dhjetor	93.0	...	...	...	...	...	...	...	...	93.0	93.0	...	...	...	...	...	...	...			
2001 Dhjetor	165.2	...	...	...	...	...	...	...	31.3	165.2	133.9	...	31.3	...	...	31.3	...	...			
2002 Dhjetor	183.6	...	...	...	...	...	...	...	23.9	183.6	159.7	...	23.9	...	...	23.9	...	...			
2003 Dhjetor	226.1	...	...	...	...	...	...	...	87.1	226.1	139.0	...	87.1	...	...	87.1	...	...			
2004 Dhjetor	275.3	173.5	24.2	...	149.3	34.0	0.0	115.3	...	...	101.8	78.2	...	23.6	9.0	6.0	6.3	...	0.2	2.1	
2005 Dhjetor	319.0	211.3	29.9	...	181.3	23.9	12.8	119.5	...	25.3	...	107.7	74.4	...	33.4	6.3	8.3	13.0	...	5.1	0.7
2006 Dhjetor	337.8	217.4	24.0	...	193.3	19.9	19.4	114.3	...	39.7	...	120.5	93.6	...	26.9	6.2	6.8	9.1	...	1.7	3.0
2007 Dhjetor	386.2	215.5	27.1	...	188.4	105.6	21.4	44.8	...	16.7	...	170.7	128.4	...	42.3	18.0	10.4	8.2	...	3.7	2.0
Maj	396.7	238.8	18.2	...	220.6	102.5	26.7	80.1	...	11.3	...	157.9	121.3	...	36.6	15.2	2.7	10.3	...	1.9	6.5
Qershor	401.6	238.5	41.0	...	198.3	90.7	22.3	74.0	...	11.3	...	163.1	120.3	...	42.2	21.6	1.6	9.6	...	2.3	7.1
Korrik	433.9	243.1	29.1	...	214.0	104.4	29.0	69.9	...	10.7	...	190.8	142.5	...	48.3	21.0	4.1	13.8	...	2.2	7.3
Gusht	445.8	252.4	28.6	...	223.9	118.8	38.2	63.7	...	3.1	...	193.4	135.5	...	57.9	33.4	4.3	9.1	...	4.0	7.2
Shtator	440.7	248.5	99.9	...	148.6	39.2	38.9	65.3	...	5.3	...	192.2	141.5	...	50.8	23.3	4.5	14.1	...	1.5	7.3
Tetor	443.1	262.8	29.7	...	233.1	36.9	49.3	141.6	...	5.3	...	180.4	134.0	...	46.4	22.2	2.8	12.7	...	2.0	6.7
Nëntor	444.1	272.1	16.4	...	255.7	38.7	45.5	166.2	...	5.3	...	172.0	126.1	...	45.9	19.8	5.9	11.4	...	2.0	6.8
2008 Dhjetor	479.7	263.8	13.7	...	250.1	21.8	47.2	175.8	...	5.3	...	215.9	170.2	...	45.8	18.7	4.7	13.4	...	2.0	7.0
Janar	446.8	261.4	17.3	...	244.0	24.2	25.7	188.9	...	5.3	...	185.5	140.2	...	45.3	18.0	5.4	13.0	...	2.0	7.0
Shkurt	451.1	262.3	18.2	...	244.1	26.8	21.8	190.3	...	5.3	...	188.8	125.0	...	63.7	31.4	6.5	15.2	...	2.3	8.3
Mars	461.3	267.5	17.8	...	249.6	19.5	25.7	199.2	...	5.3	...	193.8	130.0	...	63.8	30.6	8.1	13.8	...	2.1	9.3
Prill	446.8	252.5	20.6	...	231.8	27.5	27.6	171.5	...	5.3	...	194.3	121.2	...	73.2	27.7	6.3	27.4	...	2.4	9.2
Maj	459.3	258.6	62.8	...	195.8	11.3	29.5	149.7	...	5.3	...	200.7	127.1	...	73.6	26.8	5.1	26.4	...	5.1	10.1
Qershor	468.0	270.1	24.8	...	245.3	36.8	23.7	172.8	...	12.0	...	197.9	130.8	...	67.0	27.1	3.6	21.2	...	5.2	10.0
Korrik	473.2	273.1	25.3	...	247.9	0.6	34.2	201.0	...	12.0	...	200.0	138.8	...	61.3	26.7	4.3	15.4	...	4.8	10.0
Gusht	504.0	285.2	34.7	...	250.5	0.7	30.1	204.2	...	15.5	...	218.8	153.0	...	65.7	29.1	5.0	16.6	...	5.2	9.9
Shtator	516.1	296.5	39.8	...	256.8	4.6	2.5	234.2	...	15.5	...	219.5	151.3	...	68.3	28.2	7.5	16.7	...	5.9	10.0
Tetor	330.4	102.2	85.7	...	16.5	0.9	4.0	1.3	...	10.3	...	228.3	155.9	...	72.4	30.7	9.0	16.0	...	5.2	11.5
Nëntor	332.0	108.8	87.0	...	21.8	1.7	4.0	5.8	...	10.3	...	223.2	149.1	...	74.2	32.0	8.7	16.8	...	5.7	10.9
2009 Dhjetor	371.5	121.6	47.6	...	73.9	0.7	10.7	52.3	...	10.3	...	249.9	178.0	...	71.9	31.2	11.1	13.5	...	5.3	10.9
Janar	361.0	136.8	48.5	...	88.3	0.3	10.2	54.9	...	10.3	12.6	224.2	150.5	...	73.7	31.3	12.3	14.0	...	8.9	7.3
Shkurt	355.6	136.8	47.6	0.6	88.6	0.6	14.7	5.3	45.0	10.3	12.6	218.8	144.2	8.3	66.3	22.5	8.5	8.6	11.8	6.3	8.7
Mars	347.7	140.8	49.4	0.3	91.1	3.0	4.5	16.2	44.5	10.3	12.6	206.9	137.7	7.5	61.8	18.8	7.1	9.2	11.1	6.7	8.9
Prill	348.4	142.0	43.4	0.3	98.3	4.5	3.0	15.2	52.4	10.3	12.9	206.3	130.2	8.2	67.9	22.3	6.2	11.3	13.5	6.7	8.0
2010 Maj	279.9	65.8	35.1	0.3	30.4	0.0	0.0	9.7	6.7	1.0	12.9	214.1	141.7	7.3	65.1	24.4	6.5	6.5	12.6	6.6	8.6

Tabela 8.3. Depozitat në KTD-të - ekonomitë familjare dhe OJSHEF-të, depozitat në euro

(Të dhëna kumulative, fundi i periudhës, në milionë euro)

Përshkrimi	Sektorë tjerë vendor																				
	Ek. familjare									OJSHEF											
	Dep. e transferueshme	Llogaritë e kursimeve	Dep. tjera	prej të cilave:					Dep. e transferueshme	Llogaritë e kursimeve	Dep. tjera	prej të cilave:									
				Deri në 1 muaj	Mbi 1 muaj dhe deri në 3 muaj	Mbi 3 muaj dhe deri në 6 muaj	Mbi 6 muaj dhe deri në 1 vit	Mbi 1 vit dhe deri në 2 vite				Mbi 2 vite	Deri në 1 muaj	Mbi 1 muaj dhe deri në 3 muaj	Mbi 3 muaj dhe deri në 6 muaj	Mbi 6 muaj dhe deri në 1 vit	Mbi 1 vit dhe deri në 2 vite	Mbi 2 vite			
2000 Dhjetor	---	---	---	---	---	---	---	---	---	---	---	---	---	---	---	---					
2001 Dhjetor	313.1	313.1	219.2	---	93.9	---	---	93.9	---	---	---	---	---	---	---	---					
2002 Dhjetor	226.1	226.1	121.7	---	104.4	---	---	104.4	---	---	---	---	---	---	---	---					
2003 Dhjetor	267.9	267.9	134.4	---	133.5	---	---	133.5	---	---	---	---	---	---	---	---					
2004 Dhjetor	360.3	350.7	136.9	---	213.8	63.8	42.2	91.8	---	14.2	1.9	9.6	8.9	---	0.7	0.0	0.5	0.2	---	---	---
2005 Dhjetor	440.7	428.7	144.7	---	284.0	87.2	41.7	109.3	---	26.5	19.3	12.0	10.4	---	1.6	0.1	1.5	0.0	---	---	---
2006 Dhjetor	499.2	486.1	143.8	---	342.3	111.2	39.6	127.9	---	26.5	37.1	13.1	7.6	---	5.5	3.5	2.0	---	---	---	---
2007 Dhjetor	647.0	631.9	170.6	---	461.3	156.2	38.5	141.6	---	74.6	50.3	15.2	11.9	---	3.3	2.2	1.0	---	---	---	---
Maj	703.5	691.9	167.3	---	524.6	182.1	17.6	184.8	---	82.5	57.6	11.6	8.9	---	2.6	2.3	0.1	0.1	---	0.1	---
Qershor	719.1	708.4	172.2	---	536.3	188.6	16.4	198.1	---	74.8	58.5	10.7	7.9	---	2.8	2.2	---	0.4	---	0.1	0.1
Korrik	734.7	725.1	171.2	---	553.8	197.5	27.1	221.4	---	54.7	53.2	9.6	7.0	---	2.6	2.3	---	0.3	---	---	---
Gusht	773.0	762.8	174.6	---	588.2	202.4	28.2	239.5	---	61.8	56.3	10.2	9.5	---	0.6	0.3	---	0.3	---	---	---
Shtator	793.2	780.9	175.8	---	605.1	204.2	28.3	248.8	---	65.4	58.5	12.3	9.8	---	2.5	2.3	---	0.3	---	---	---
Tetor	790.6	776.2	173.4	---	602.8	201.3	28.6	245.5	---	66.7	60.7	14.4	10.9	---	3.5	3.0	---	0.5	---	---	---
Nëntor	766.7	755.2	153.5	---	601.7	198.3	34.7	242.0	---	66.0	60.8	11.4	8.6	---	2.8	2.3	0.2	0.3	---	---	---
2008 Dhjetor	785.0	774.5	163.3	---	611.2	199.6	60.6	234.6	---	64.8	61.6	10.5	7.7	---	2.8	2.3	0.2	0.2	---	---	---
Janar	800.4	790.1	158.5	---	631.6	192.3	80.1	231.2	---	64.0	64.0	10.3	7.5	---	2.8	2.5	0.1	0.2	---	---	---
Shkurt	818.7	808.5	173.6	---	634.9	200.6	77.3	228.9	---	62.6	65.5	10.2	7.4	---	2.7	2.5	---	0.2	---	---	---
Mars	834.1	823.6	194.0	---	629.6	208.9	57.5	234.7	---	62.6	65.8	10.5	8.0	---	2.6	2.3	0.2	0.1	---	---	---
Prill	821.0	808.4	177.2	---	631.3	213.3	43.7	244.5	---	62.7	67.1	12.5	9.5	---	3.1	2.8	0.1	0.2	---	---	---
Maj	835.4	822.1	187.6	---	634.5	213.9	43.6	247.5	---	61.3	68.3	13.3	10.2	---	3.1	2.9	---	0.2	---	---	---
Qershor	836.0	824.8	185.3	---	639.4	215.8	41.0	250.9	---	62.6	69.1	11.3	8.2	---	3.1	2.8	---	0.3	---	---	---
Korrik	858.1	845.7	194.4	---	651.4	218.5	39.1	258.4	---	64.7	70.7	12.4	10.1	---	2.3	0.5	---	0.3	---	---	1.5
Gusht	893.5	880.2	202.8	---	677.4	225.2	37.8	276.7	---	63.8	73.9	13.3	11.1	---	2.2	0.4	---	0.3	---	---	1.5
Shtator	898.2	884.5	197.4	---	687.2	224.7	41.2	282.6	---	62.7	76.0	13.7	11.6	---	2.1	0.3	---	0.2	---	---	1.5
Tetor	908.6	895.0	196.9	---	698.1	228.1	42.2	289.8	---	60.8	77.1	13.6	11.4	---	2.2	0.3	0.2	0.2	---	---	1.5
Nëntor	920.3	908.7	192.6	---	716.1	231.3	41.1	301.7	---	63.7	78.3	11.6	9.4	---	2.2	0.3	0.2	0.3	---	---	1.5
2009 Dhjetor	962.2	948.8	208.0	---	740.8	242.4	39.0	315.9	---	63.2	80.5	13.4	11.1	---	2.3	0.4	0.1	0.3	---	---	1.5
Janar	982.9	968.7	198.4	---	770.3	252.1	41.2	329.0	---	62.8	85.2	14.2	11.7	---	2.5	0.4	0.1	0.2	---	---	1.7
Shkurt	1005.2	995.0	217.6	224.2	553.3	29.9	42.9	66.4	266.0	54.0	94.1	10.1	8.9	0.7	0.5	---	0.1	0.1	0.1	---	0.2
Mars	1022.0	1012.0	224.7	231.7	555.6	27.8	42.6	91.4	245.5	53.0	95.3	10.0	9.2	0.3	0.5	---	0.1	0.0	0.1	---	0.2
Prill	1037.3	1028.5	229.6	241.2	557.7	29.1	39.3	94.7	240.4	54.1	100.1	8.7	7.9	0.3	0.5	---	0.1	0.0	0.1	---	0.2
2010 Maj	1051.1	1041.9	237.7	249.0	555.2	29.3	36.7	74.4	260.6	52.9	101.4	9.2	8.4	0.4	0.5	---	0.1	0.1	---	---	0.2

Tabela 8.4. Depozitat në KTD-të - korporatat financiare, depozitat në euro

(Të dhëna kumulative, fundi i periudhës, në milionë euro)

Përshkrimi	Korporatat financiare																		
	BQK	Korp. tjera depozituese			Ndërmjetsues tjerë financiar			Kompanitë e sigurimit			Fondet pensionale			Ndihm. financiar					
		Dep. të transfere rueshm	Llogari te e kursimeve	Dep. tjera	Dep. të transfere rueshm	Llogari te e kursimeve	Dep. tjera	Dep. të transfere rueshm	Llogari te e kursimeve	Dp. tjera	Dep. të transfere rueshm	Llogari te e kursimeve	Dep. tjera						
2000 Dhjetor	--	--	--	--	--	--	--	--	--	--	--	--	--	--	--	--			
2001 Dhjetor	--	--	--	--	--	--	--	--	--	--	--	--	--	--	--	--			
2002 Dhjetor	--	--	--	--	--	--	--	--	--	--	--	--	--	--	--	--			
2003 Dhjetor	18	--	18	1.8	--	--	--	--	--	--	--	--	--	--	--	--			
2004 Dhjetor	25.6	--	3.7	2.2	--	15	3.5	2.5	--	10	15.5	5.3	--	10.3	--	2.9			
2005 Dhjetor	35.4	--	8.1	1.1	--	7.0	5.8	3.7	--	2.1	18.8	3.5	--	15.3	--	2.8			
2006 Dhjetor	28.1	--	0.1	0.1	--	...	2.4	19	--	0.5	24.7	2.4	--	22.3	0.4	0.4	...	0.5	
2007 Dhjetor	39.1	--	3.1	0.1	--	2.9	5.6	2.2	--	3.4	28.3	2.2	--	26.2	0.4	0.4	--	...	1.7
Maj	36.4	--	0.5	...	--	0.5	2.9	0.9	--	2.0	30.0	3.2	--	26.8	2.4	2.2	--	0.2	0.5
Qershor	49.9	--	...	...	--	...	18	0.7	--	1.1	26.6	3.9	--	22.7	21.2	8.1	--	13.1	0.4
Korrik	53.7	--	...	...	--	...	3.0	10	--	2.0	31.2	5.8	--	25.4	19.1	5.9	--	13.2	0.4
Gusht	54.6	--	...	...	--	...	2.4	12	--	1.2	32.6	8.1	--	24.5	19.2	6.0	--	13.2	0.4
Shtator	52.0	--	10	...	--	10	2.6	10	--	1.6	28.7	3.8	--	24.9	19.2	6.0	--	13.2	0.5
Tetor	52.0	--	...	...	--	...	4.1	13	--	2.8	28.5	3.5	--	25.0	18.8	5.8	--	13.0	0.5
Nëntor	54.7	--	12	12	--	...	5.7	2.3	--	3.4	27.9	3.8	--	24.1	19.5	5.9	--	13.5	0.4
2008 Dhjetor	62.9	--	5.0	2.7	--	2.3	6.5	2.0	--	4.5	31.5	5.8	--	25.8	19.4	5.9	--	13.5	0.4
Janar	62.0	--	8.7	6.3	--	2.4	4.4	2.3	--	2.1	29.1	3.1	--	26.0	19.2	5.7	--	13.4	0.6
Shkurt	61.3	--	8.3	7.3	--	10	4.0	2.0	--	2.0	28.9	2.7	--	26.2	19.5	5.7	--	13.8	0.6
Mars	59.3	--	6.3	6.3	--	...	4.2	2.0	--	2.2	28.7	2.9	--	25.7	19.4	5.6	--	13.8	0.7
Prill	65.0	--	6.8	2.6	--	4.2	5.2	3.0	--	2.2	32.9	4.5	--	28.4	19.5	5.7	--	13.8	0.6
Maj	66.3	--	4.1	0.4	--	3.7	5.9	3.2	--	2.7	34.0	4.9	--	29.1	21.7	2.2	--	19.5	0.6
Qershor	67.7	--	4.4	0.4	--	4.0	5.2	14	--	3.8	35.8	4.8	--	31.0	21.5	2.0	--	19.5	0.7
Korrik	68.8	--	3.5	1.0	--	2.5	6.3	15	--	4.8	36.7	4.0	--	32.7	21.2	2.0	--	19.2	1.1
Gusht	73.3	--	3.4	0.9	--	2.5	6.2	13	--	4.9	41.3	6.3	--	35.1	21.3	2.2	--	19.1	1.1
Shtator	75.7	--	3.1	0.6	--	2.5	6.0	2.1	--	3.9	44.2	5.5	--	38.7	21.5	2.3	--	19.2	0.9
Tetor	75.2	--	2.7	0.2	--	2.5	6.3	18	--	4.5	42.9	4.3	--	38.6	22.4	2.4	--	20.0	0.8
Nëntor	73.0	--	2.6	0.1	--	2.5	5.5	2.1	--	3.4	41.7	2.6	--	39.1	21.8	2.3	--	19.4	1.4
2009 Dhjetor	78.2	--	6.1	0.1	--	6.0	5.9	1.7	--	4.2	43.1	3.8	--	39.3	22.6	2.7	--	19.9	0.4
Janar	79.1	--	7.2	0.4	--	6.8	5.0	15	--	3.6	43.9	3.5	--	40.4	21.8	2.3	...	19.5	1.1
Shkurt	76.4	--	4.3	0.5	--	3.8	5.3	2.5	0.1	2.6	43.7	2.6	--	41.1	22.4	1.9	...	20.5	0.7
Mars	77.9	--	4.1	0.8	--	3.3	5.5	1.7	0.5	3.4	45.1	4.1	0.2	40.8	22.5	2.0	...	20.5	0.7
Prill	77.3	--	3.4	0.1	--	3.3	5.6	1.2	1.1	3.4	45.0	3.3	0.2	41.5	22.5	1.5	...	21.0	0.7
2010 Maj	85.3	--	4.8	1.0	0.0	3.8	7.5	1.7	1.2	4.6	43.7	3.2	0.2	40.3	28.5	13.0	10.0	5.5	0.7

Tabela 8.5. Depozitat në jo euro

(Të dhëna kumulative, fundi i periudhës, në milionë euro)

Përshkrimi	Depozita në jo euro															Jorez.				
	Korporat at financiar e					prej te cilave:				Korporat at jofinanciare			prej te cilave:				Sektorë tjerë vendor			
	BQK	Korp. tjera depozituese	Ndërm. tjerë financiar	Komp. e sigurimit	Korp. e jofinanciare	Korp. publike jofinan.	Korp. tjera jofinan.	Ek. Familjare	prej te cilave:			OJSHEF								
									Dep. e transferueshme	Depozita Kursimi	Dep. tjera									
2004 Dhjetor	23.4	1.1	---	...	...	1.1	4.4	0.5	4.0	17.5	17.3	8.7	---	8.7	0.1	0.3				
2005 Dhjetor	29.4	...	---	...	...	...	2.8	---	2.8	26.0	25.7	10.8	---	14.9	0.3	0.5				
2006 Dhjetor	34.3	...	---	...	...	...	3.7	0.3	3.5	29.8	29.6	12.4	---	17.2	0.2	0.5				
2007 Dhjetor	53.3	0.5	---	...	0.1	0.4	8.1	1.5	6.6	44.3	44.2	16.2	---	28.0	0.1	0.4				
Maj	66.6	0.9	---	...	...	0.8	10.4	0.5	10.0	54.9	54.7	16.7	---	37.9	0.2	0.4				
Qershor	69.0	0.8	---	...	...	0.8	9.8	0.5	9.4	57.8	57.6	17.7	---	39.9	0.2	0.5				
Korrik	73.4	0.8	---	...	...	0.8	8.1	0.1	8.1	63.6	63.4	22.6	---	40.8	0.2	0.8				
Gusht	76.7	0.9	---	...	...	0.9	9.1	0.1	9.0	65.9	65.5	19.8	---	45.7	0.4	0.8				
Shtator	82.0	0.9	---	...	...	0.9	9.8	0.1	9.7	70.6	70.3	19.9	---	50.4	0.3	0.7				
Tetor	93.7	1.0	---	...	...	1.0	10.2	0.1	10.1	81.3	81.0	26.9	---	54.1	0.3	1.2				
Nëntor	88.7	1.0	---	...	...	1.0	14.1	0.3	13.8	72.8	72.5	21.0	---	51.4	0.4	0.7				
2008 Dhjetor	81.9	0.9	---	...	...	0.9	11.6	0.1	11.5	68.4	68.2	22.9	---	45.2	0.3	1.0				
Janar	85.7	1.6	---	0.6	...	1.0	10.9	0.1	10.8	72.2	72.0	22.2	---	49.7	0.2	0.9				
Shkurt	83.1	1.7	---	0.6	...	1.0	8.5	0.1	8.4	71.9	71.8	21.9	---	49.9	0.1	1.0				
Mars	83.1	1.5	---	0.5	...	1.0	10.0	0.1	9.9	70.6	70.3	21.3	---	49.0	0.3	0.9				
Prill	88.8	1.6	---	0.6	...	1.0	9.4	0.1	9.4	76.8	76.5	26.9	---	49.6	0.3	1.0				
Maj	83.9	1.5	---	0.6	...	0.9	10.3	0.1	10.2	71.1	70.9	22.5	---	48.4	0.2	1.0				
Qershor	90.7	1.7	---	0.7	...	0.9	11.1	0.3	10.7	77.1	76.9	25.9	---	51.0	0.2	0.9				
Korrik	97.5	1.9	---	1.0	...	0.9	11.7	0.6	11.2	83.1	82.9	30.8	---	52.1	0.2	0.8				
Gusht	97.3	2.0	---	1.1	...	0.9	12.9	0.1	12.9	81.6	81.3	27.2	---	54.1	0.2	0.9				
Shtator	100.5	1.9	---	1.0	...	0.9	13.9	0.1	13.8	83.5	83.3	28.3	---	55.0	0.2	1.3				
Tetor	100.9	2.1	---	1.2	...	0.9	14.5	0.1	14.4	83.3	83.1	26.0	---	57.1	0.2	1.0				
Nëntor	101.9	1.8	---	1.0	...	0.9	14.7	0.5	14.2	84.3	84.1	27.1	---	57.1	0.2	1.1				
2009 Dhjetor	112.1	2.1	---	1.2	...	0.9	18.3	1.3	17.0	91.1	90.9	29.7	---	61.1	0.2	0.7				
Janar	111.4	2.3	---	1.4	...	0.9	18.5	1.3	17.2	89.6	89.0	26.3	---	62.7	0.6	1.0				
Shkurt	110.9	2.4	---	1.4	...	1.0	15.8	0.7	15.1	92.5	89.8	27.3	25.3	37.2	0.2	0.3				
Mars	109.2	2.3	---	1.4	...	1.0	15.5	1.5	14.0	91.0	88.2	26.9	24.5	36.7	0.3	0.4				
Prill	108.7	2.0	---	1.3	...	0.7	14.8	2.3	12.5	89.2	88.9	28.5	24.0	36.4	0.3	2.8				
2010 Maj	99.8	2.0	---	1.8	...	...	16.3	2.1	14.2	78.6	78.2	25.9	20.9	31.3	0.4	2.8				

Tabela 9.1. Kreditë e KTD-ve - sektorët kryesor

(Të dhëna kumulative, fundi i periudhës, në milionë euro)

Përshkrimi	Gjithsej kreditë														
	Korporat at financiare			prej të cilave:			Korporat at jofinanciare			prej të cilave:			Korporat at tjera vendore		
	Korporat at financiare	Ndërmj. tjerë financiar		Korp. e sigurimit	Korporat at jofinanciare	Korp. publike jofinan.	Korporatat tjera jofinanciare			Korporat at tjera vendore	Ek. familjare				
		Deri në 1 vit	Mbi 1 vit dhe deri në 2 vite				Mbi 2 vite	Deri në 1 vit	Mbi 1 vit dhe deri në 2 vite		Mbi 2 vite				
2000 Dhjetor	3.3	---	---	---	3.3	---	3.3	3.3	...	---	---	---	---	---	
2001 Dhjetor	25.9	---	---	---	25.9	---	25.9	24.6	1.3	---	---	---	---	---	
2002 Dhjetor	86.5	---	---	---	80.8	---	80.8	67.3	13.5	---	5.7	5.7	1.4	4.3	
2003 Dhjetor	232.8	---	---	---	193.7	0.2	193.5	124.7	68.7	0.2	39.0	39.0	11.4	16.0	
2004 Dhjetor	373.7	---	---	---	289.9	...	289.9	111.5	111.3	67.2	83.7	83.7	15.9	15.2	
2005 Dhjetor	513.9	---	---	---	387.9	...	387.9	117.9	125.2	144.7	126.0	126.0	19.5	21.0	
2006 Dhjetor	636.6	---	---	---	490.5	...	490.5	128.7	127.7	234.1	146.1	146.1	19.7	24.7	
2007 Dhjetor	892.1	---	---	---	691.5	0.2	691.3	174.0	122.6	394.6	200.6	200.6	24.0	29.6	
Maj	1,052.8	---	---	---	823.8	0.2	823.6	192.8	127.7	503.1	229.0	229.0	16.4	26.2	
Qershor	1,089.7	---	---	---	851.1	0.2	850.9	203.7	126.7	520.5	238.6	238.6	16.3	28.4	
Korrik	1,114.0	---	---	---	863.2	0.2	863.0	201.9	125.2	535.9	250.8	250.8	17.1	30.5	
Gusht	1,124.2	---	---	---	868.2	0.2	868.0	200.4	122.2	545.4	256.0	256.0	17.4	30.6	
Shtator	1,130.2	0.6	---	0.6	867.2	0.2	867.1	192.9	119.4	554.7	262.4	262.4	17.4	31.1	
Tetor	1,160.8	0.6	---	0.6	890.5	0.2	890.3	190.8	129.7	569.8	269.8	269.8	17.9	31.5	
Nëntor	1,187.9	0.6	---	0.6	911.2	0.2	911.0	207.1	130.7	573.2	276.1	276.1	19.9	32.0	
2008 Dhjetor	1,183.4	0.6	---	0.6	901.8	0.1	901.7	191.0	132.3	578.4	281.0	281.0	20.9	30.9	
Janar	1,188.6	1.1	---	1.1	905.7	0.1	905.5	200.1	129.9	575.5	281.8	281.8	22.1	30.4	
Shkurt	1,211.2	1.1	---	1.1	926.1	0.1	925.9	223.3	120.2	582.4	284.0	284.0	22.7	28.8	
Mars	1,229.8	1.0	---	1.0	939.4	0.1	939.3	230.2	118.2	590.9	289.4	289.4	23.6	30.5	
Prill	1,238.9	1.0	---	1.0	943.2	0.1	943.1	233.9	118.0	591.2	294.7	294.7	24.5	29.8	
Maj	1,268.0	1.7	---	1.7	964.8	0.1	964.7	246.5	117.3	600.8	301.4	301.4	25.4	29.7	
Qershor	1,280.9	1.0	0.2	0.8	968.7	0.1	968.5	238.9	123.9	605.8	311.2	311.2	26.4	30.8	
Korrik	1,274.1	1.0	0.2	0.8	956.4	0.1	956.3	238.2	119.7	598.4	316.7	316.7	26.0	29.2	
Gusht	1,264.6	1.5	0.2	1.2	939.5	0.1	939.4	227.7	112.0	599.7	323.6	323.6	25.4	31.1	
Shtator	1,279.0	2.2	0.2	1.2	947.2	0.3	946.8	235.5	110.6	600.8	329.7	329.7	27.7	31.7	
Tetor	1,291.5	2.4	1.2	1.1	955.3	0.3	955.0	236.8	108.0	610.3	333.8	333.8	26.8	32.0	
Nëntor	1,298.6	2.3	1.2	1.1	962.9	0.3	962.6	242.7	107.1	612.8	333.4	333.4	28.5	29.0	
2009 Dhjetor	1,289.0	2.3	1.2	1.1	943.2	0.3	942.9	215.7	113.0	614.2	343.5	343.5	27.0	32.1	
Janar	1,287.7	2.2	1.2	1.0	942.2	0.3	941.9	219.9	111.8	610.2	343.4	343.4	27.7	31.4	
Shkurt	1,295.0	1.9	1.2	0.8	918.9	7.5	911.5	231.9	70.7	608.9	374.1	373.9	15.9	27.7	
Mars	1,333.6	2.4	1.2	1.2	948.1	6.8	941.3	250.5	69.1	621.8	383.0	382.8	20.6	28.0	
Prill	1,356.9	4.2	2.9	1.2	961.5	6.9	954.7	257.0	69.6	628.1	391.1	390.9	21.7	27.4	
2010 Maj	1,367.2	4.1	2.8	1.2	966.4	6.3	960.0	255.9	69.5	634.6	396.6	396.4	22.5	27.3	

Tabela 9.2. Kreditë e KTD-ve - kreditë e reja

(Të dhëna jokumulative, fundi i periudhës, në milionë euro)

Përshkrimi	Korporatat jofinanciare								Ekonomi familjare					
	Kreditë për investime biznesi			Kredi tjera biznesi				Lirjat kreditore/mbitërheqjet	Kreditë konsumuese	Kredi tjera	Kreditë hipotekare			Lirjat kreditore/mbitërheqjet
	Deri në 1 vit	Mbi 1 vit dhe deri në 3 vite	Mbi 3 vite	Deri nën 1 vit	Mbi një muaj dhe deri në 3 muaj	Mbi 3 muaj dhe deri në 1 vit	Mbi 1 vit				Deri në 5 vite	Mbi 5 vite dhe deri në 10 vite	Mbi 10 vite	
2004 Dhjetor	1.8	9.0	0.2	5.7	2.6	4.2	11.2	6.2	4.1	1.7	-	-	-	-
2005 Dhjetor	0.7	8.6	4.9	2.1	0.6	2.2	13.4	7.5	4.8	10	0.4	0.4	-	-
2006 Dhjetor	0.5	7.2	10.6	1.2	0.4	3.5	12.8	8.2	4.7	2.0	0.6	0.6	-	-
2007 Dhjetor	3.6	4.2	12.1	0.4	1.9	1.8	16.6	10.2	6.6	2.7	0.6	0.6	0.0	-
Maj	1.1	5.5	17.8	0.1	0.3	2.0	17.3	113.6	18.8	...	0.4	0.4	0.4	0.1
Qershor	1.3	6.5	11.4	0.2	0.2	2.2	18.4	121.4	18.8	...	0.9	0.9	0.7	0.1
Korrik	0.7	5.5	11.8	0.6	0.2	2.2	18.1	124.6	19.9	...	0.8	0.8	0.8	0.6
Gusht	1.8	7.1	9.9	0.4	0.1	1.9	10.2	123.8	14.1	...	0.9	0.9	0.5	0.4
Shtator	0.6	4.1	5.2	0.8	0.2	2.2	15.2	122.6	15.3	0.1	1.0	1.0	1.2	0.2
Tetor	1.0	7.8	10.0	0.7	0.6	2.9	17.1	123.1	18.4	0.1	1.4	1.4	0.8	0.3
Nëntor	0.6	5.3	3.9	0.8	0.1	3.2	12.5	135.3	13.6	...	0.5	0.5	1.2	0.5
2008 Dhjetor	1.1	7.1	7.1	1.1	0.3	4.1	19.1	135.5	13.6	...	2.3	2.3	0.8	0.6
Janar	0.6	4.1	6.5	0.1	0.0	2.4	8.6	133.5	9.6	...	1.1	1.1	0.6	0.0
Shkurt	1.5	7.3	6.7	0.5	0.7	2.3	15.8	141.7	12.0	...	1.2	1.2	0.9	0.3
Mars	2.1	7.1	9.1	0.3	0.2	2.3	12.6	151.7	14.8	...	1.4	1.4	0.9	0.8
Prill	0.9	5.0	5.0	1.0	0.2	3.1	12.5	153.2	14.5	...	2.8	2.8	0.7	0.4
Maj	1.0	6.7	10.4	0.3	0.3	7.9	13.4	155.5	14.9	...	2.2	2.2	0.9	1.1
Qershor	0.8	5.5	10.8	0.8	0.5	6.8	11.2	159.5	18.0	...	2.5	2.5	1.5	1.0
Korrik	1.8	4.9	6.7	0.3	0.7	2.5	8.8	153.3	25.1	...	2.6	2.6	1.3	0.9
Gusht	0.6	5.0	7.3	0.9	0.1	2.4	7.9	145.9	12.3	...	1.7	1.7	0.6	0.9
Shtator	1.3	4.6	7.0	0.2	0.7	2.2	11.8	149.2	14.0	...	2.3	2.3	0.6	1.0
Tetor	2.6	4.7	8.7	0.2	1.0	3.4	15.2	114.2	15.2	...	2.9	2.9	1.0	0.6
Nëntor	0.9	4.9	7.7	0.5	0.5	1.6	9.7	149.0	11.8	...	2.2	2.2	0.7	1.1
2009 Dhjetor	0.9	7.0	10.0	0.8	0.3	3.7	23.9	140.8	12.2	...	1.6	1.6	1.1	0.8
Janar	0.5	5.3	5.9	0.8	0.4	1.0	8.4	129.9	8.4	...	1.7	1.7	0.8	0.9
Shkurt	2.0	14.5	4.3	-	0.5	3.4	8.1	100.3	9.8	6.1	2.5	2.5	0.8	0.3
Mars	6.1	27.8	6.9	-	0.0	3.4	14.5	137.9	17.1	6.8	3.3	3.3	1.0	0.7
Prill	2.1	15.8	4.3	-	0.3	2.6	11.2	100.0	4.7	17.0	6.4	2.9	0.4	0.5
2010 Maj	2.0	16.6	5.5	-	0.1	2.7	14.0	97.8	4.7	14.9	5.8	3.3	0.8	0.5

Tabela 9.3. Kreditë e KTD-ve - sektorët kryesor ekonomik

(Të dhëna kumulative, fundi i periudhës, në milionë euro)

Përshkrimi	Gjithsej									
	Bujqësia			Industria, energjia dhe ndërtimi			Shërbimet			
		Deri në 1 vit	Mbi 1 vit		Deri në 1 vit	Mbi 1 vit		Mbi 1 vit	Mbi 1 vit	
2000 Dhjetor	3.3	---	---	---	0.8	0.8	...	2.5	2.5	...
2001 Dhjetor	25.9	...	...	---	3.8	3.8	...	22.2	22.2	...
2002 Dhjetor	86.5	1.5	1.5	---	13.6	13.6	...	71.4	71.4	...
2003 Dhjetor	232.8	4.7	3.9	0.8	22.2	12.6	9.7	205.8	119.7	86.1
2004 Dhjetor	289.9	7.9	3.9	4.1	47.8	22.5	25.3	234.2	89.5	144.8
2005 Dhjetor	387.9	12.5	4.1	8.4	74.2	24.5	49.7	301.1	92.4	208.8
2006 Dhjetor	490.5	16.4	3.4	13.0	97.7	28.0	69.7	376.4	120.6	255.8
2007 Dhjetor	691.5	29.0	4.1	24.9	144.5	32.8	111.7	518.0	149.5	368.5
Maj	823.8	34.8	5.6	29.2	168.9	49.9	119.0	620.2	153.1	467.1
Qershor	851.1	35.9	5.5	30.4	169.0	48.7	120.3	646.2	162.1	484.1
Korrik	863.2	36.7	...	31.1	172.8	48.6	124.2	653.7	161.7	492.0
Gusht	868.2	37.3	5.5	31.8	178.8	52.3	126.4	652.1	159.0	493.1
Shtator	867.8	37.6	5.4	32.2	167.0	41.3	125.7	663.1	160.5	502.0
Tetor	891.1	37.7	4.2	33.5	162.9	30.2	132.7	690.4	122.5	567.4
Nëntor	911.8	37.5	4.2	33.3	163.4	30.6	132.8	710.8	137.5	572.8
2008 Dhjetor	902.4	37.4	4.1	33.3	160.2	28.9	131.2	704.8	126.4	578.4
Janar	906.8	37.4	4.1	33.3	162.4	29.6	132.8	707.0	129.6	577.4
Shkurt	927.2	42.9	4.5	38.4	175.3	32.2	143.1	709.0	149.1	559.9
Mars	940.4	44.2	4.9	39.3	193.9	38.3	155.6	702.4	143.6	558.8
Prill	944.2	39.0	4.7	34.3	192.4	39.4	152.9	712.8	147.1	565.7
Maj	966.5	38.6	4.6	34.0	223.7	65.8	157.9	704.2	131.7	572.5
Qershor	969.7	38.9	4.6	34.3	222.9	65.1	157.8	707.9	125.3	582.6
Korrik	957.4	41.6	4.3	37.3	225.3	66.8	158.5	690.5	123.8	566.7
Gusht	941.0	40.9	4.1	36.8	223.2	66.5	156.7	677.0	117.1	559.9
Shtator	949.3	40.4	4.2	36.2	220.5	64.1	156.3	688.4	123.2	565.2
Tetor	957.7	40.2	4.1	36.0	227.7	66.2	161.5	689.8	120.5	569.3
Nëntor	965.2	39.7	3.9	35.8	230.0	64.7	165.3	695.5	125.5	569.9
2009 Dhjetor	945.5	38.2	3.8	34.4	236.7	54.8	181.9	670.5	113.2	557.3
Janar	944.3	38.1	3.9	34.1	238.9	57.2	181.7	667.4	113.9	553.5
Shkurt	922.4	38.2	3.7	34.5	253.4	79.4	174.0	630.8	157.0	473.9
Mars	952.2	38.9	3.9	35.0	262.6	81.2	181.4	650.7	166.6	484.1
Prill	967.8	39.7	4.1	35.6	265.7	82.6	183.0	662.4	172.2	490.2
2010 Maj	973.4	39.7	4.0	35.7	261.4	80.3	181.0	672.3	174.2	498.1



Tabela 9.4. Kreditë e KTD-ve - industria, energjia dhe ndërtimi

(Të dhëna kumulative, fundi i periudhës, në milionë euro)

Përshkrimi	Industria, energjia dhe ndërtimi									
	Miniera	Industria			Energjia elektrike, gazi dhe uji			Ndërtimtaria		
		Deri në 1 vit	Mbi 1 vit		Deri në 1 vit	Mbi 1 vit		Deri në 1 vit	Mbi 1 vit	
2000 Dhjetor	0.8	---	0.8	0.8	0.0	---	---	---	---	---
2001 Dhjetor	3.8	---	3.8	3.8	0.0	---	---	---	---	---
2002 Dhjetor	13.6	---	13.6	13.6	0.0	---	---	---	---	---
2003 Dhjetor	22.2	---	18.8	10.8	8.0	...	...	---	3.4	1.7
2004 Dhjetor	47.8	...	35.5	16.1	19.4	0.1	...	64.0	12.2	6.4
2005 Dhjetor	74.2	0.5	47.5	11.4	36.2	0.6	0.2	0.4	25.6	12.5
2006 Dhjetor	97.7	0.5	61.2	11.8	49.3	0.7	0.3	0.4	35.3	15.3
2007 Dhjetor	144.5	5.6	88.3	16.3	72.0	1.2	0.4	0.8	49.5	15.6
Maj	168.9	0.5	96.0	21.5	74.6	13.7	12.4	1.3	58.6	15.5
Qershor	169.0	0.6	95.7	19.9	75.9	13.7	12.5	1.2	59.0	15.8
Korrik	172.8	0.6	97.9	20.5	77.5	13.5	12.3	1.2	60.7	15.2
Gusht	178.8	0.6	99.1	21.0	78.1	13.5	12.3	1.2	65.6	18.4
Shtator	167.0	0.6	99.0	21.4	77.6	1.6	0.3	1.3	65.9	19.1
Tetor	162.9	0.8	95.2	14.3	80.9	1.5	0.2	1.2	65.5	14.9
Nëntor	163.4	0.8	94.9	14.4	80.5	1.5	0.3	1.2	66.2	15.2
2008 Dhjetor	160.2	0.8	92.3	13.6	78.6	1.6	0.3	1.3	65.6	14.2
Janar	162.4	0.8	90.6	13.1	77.5	1.6	0.4	1.3	69.3	15.4
Shkurt	175.3	4.1	99.7	14.4	85.4	1.7	0.5	1.3	69.7	16.4
Mars	193.9	3.7	113.1	18.5	94.6	1.8	0.6	1.2	75.1	18.3
Prill	192.4	3.6	108.4	18.8	89.6	1.8	0.6	1.1	78.6	19.2
Maj	223.7	16.6	114.9	19.4	95.5	14.8	13.5	1.3	77.4	18.8
Qershor	222.9	16.5	114.3	19.7	94.6	13.8	12.4	1.4	78.3	18.9
Korrik	225.3	16.5	116.5	20.5	96.0	13.0	11.5	1.5	79.4	20.6
Gusht	223.2	16.3	115.9	19.9	96.0	12.5	11.0	1.5	78.5	21.3
Shtator	220.5	16.2	114.0	17.9	96.0	11.4	10.2	1.2	78.9	21.6
Tetor	227.7	15.9	115.2	17.6	97.6	12.5	10.5	2.0	84.1	23.9
Nëntor	230.0	15.2	115.5	17.3	98.2	12.4	9.9	2.6	86.9	23.8
2009 Dhjetor	236.7	14.1	119.9	17.9	102.0	13.7	10.0	3.7	89.1	21.2
Janar	238.9	13.9	120.8	18.6	102.2	12.6	8.8	3.7	91.7	23.9
Shkurt	253.4	13.5	131.8	27.5	104.3	9.2	7.7	1.5	98.8	38.4
Mars	262.6	11.0	135.7	29.5	106.2	8.7	7.1	1.6	107.2	40.9
Prill	265.7	11.1	129.0	26.1	102.9	17.2	10.4	6.8	108.4	42.1
Maj	261.4	9.2	135.1	28.7	106.3	8.3	6.6	1.7	108.7	42.3

Tabela 9.5. Kreditë e KTD-ve - shërbimet

(Të dhëna kumulative, fundi i periudhës, në milionë euro)

Përshkrimi	Shërbimet																
	Tregtia e shitjes me shumicë dhe pakicë				Hotelet dhe restorantet				Tregti tjera				Shërb. financiare prej të cilave:	Shërbime tjera			
		Deri në 1 vit	Mbi 1 vit		Deri në 1 vit	Mbi 1 vit		Deri në 1 vit	Mbi 1 vit		Deri në 1 vit	Mbi 1 vit		Deri në 1 vit	Mbi 1 vit		
2000 Dhjetor	2.5	2.1	2.1	---	0.5	0.5	---	---	---	---	---	---	---	---	---		
2001 Dhjetor	22.2	14.0	14.0	---	4.1	4.1	---	---	---	---	---	---	4.1	4.1	---		
2002 Dhjetor	71.4	51.4	51.4	---	14.6	14.6	---	---	---	---	---	---	5.4	5.4	---		
2003 Dhjetor	205.8	113.1	75.8	37.3	71.8	31.7	40.1	1.3	0.4	---	---	---	19.6	11.9	7.7		
2004 Dhjetor	234.2	172.8	66.3	106.5	18.9	9.4	9.6	5.4	2.8	2.6	3.2	3.1	33.8	10.9	22.9		
2005 Dhjetor	301.1	209.6	64.0	145.5	28.0	12.2	15.8	12.1	4.8	7.3	2.7	2.6	48.7	11.2	37.5		
2006 Dhjetor	376.4	259.5	74.5	185.0	29.5	10.5	19.0	18.3	7.4	11.0	1.1	0.9	68.0	28.1	39.9		
2007 Dhjetor	518.0	344.6	88.7	256.0	44.9	14.5	30.4	26.6	6.8	19.7	1.5	1.2	100.4	39.2	61.2		
Maj	620.2	414.7	94.9	319.8	40.2	8.4	31.7	20.0	2.9	17.1	6.5	1.5	138.8	41.9	96.9		
Qershor	646.2	426.8	99.0	327.8	42.4	8.3	34.1	21.6	3.1	18.6	9.6	2.0	145.7	44.1	101.6		
Korrik	653.7	423.5	96.0	327.5	44.0	8.5	35.5	22.4	3.7	18.7	10.4	2.0	153.3	45.1	108.2		
Gusht	652.1	423.8	98.1	325.8	44.0	8.5	35.5	23.0	3.9	19.1	6.6	2.1	154.7	44.1	110.6		
Shtator	662.5	431.3	99.9	331.5	43.6	8.4	35.2	23.1	3.8	19.2	6.4	2.1	158.0	44.1	114.0		
Tetor	689.8	434.3	80.1	354.3	43.5	6.1	37.5	21.8	2.0	19.8	5.8	4.4	184.4	33.0	151.4		
Nëntor	710.2	441.4	84.2	357.2	45.0	7.1	37.9	22.1	2.4	19.7	6.0	4.5	195.8	42.2	153.6		
2008 Dhjetor	704.8	437.5	79.1	358.4	45.1	6.4	38.7	22.0	2.4	19.6	6.0	4.5	194.2	37.0	157.2		
Janar	707.0	438.5	81.5	357.0	45.2	6.6	38.6	23.9	3.3	20.6	5.7	4.5	193.8	36.9	156.8		
Shkurt	709.0	469.3	91.3	378.0	47.7	7.4	40.3	32.0	3.7	28.3	8.7	7.2	151.4	45.2	106.2		
Mars	702.4	459.1	88.6	370.5	47.6	7.9	39.7	30.0	3.8	26.2	11.0	9.8	154.7	42.2	112.6		
Prill	712.8	447.6	88.8	358.9	47.7	8.0	39.7	29.6	3.6	26.0	10.8	9.7	177.1	45.5	131.5		
Maj	704.2	459.0	93.5	365.5	48.6	8.2	40.4	24.8	4.0	20.8	7.9	6.5	163.9	24.6	139.3		
Qershor	707.9	460.1	86.0	374.1	49.9	8.6	41.3	24.9	4.2	20.7	7.8	6.9	165.1	25.5	139.6		
Korrik	690.5	464.5	88.6	375.9	49.2	8.0	41.2	25.2	4.0	21.2	10.6	9.6	141.0	22.2	118.8		
Gusht	677.0	452.1	83.3	368.8	50.4	7.9	42.5	23.9	3.9	20.0	11.0	10.1	139.5	21.1	118.5		
Shtator	688.4	461.2	86.2	375.1	50.7	8.6	42.1	27.8	5.7	22.2	10.6	9.6	138.1	21.8	116.3		
Tetor	689.8	465.0	85.0	380.0	51.7	9.9	41.9	23.3	3.2	20.1	10.9	9.9	138.8	21.3	117.5		
Nëntor	695.5	468.6	89.7	378.9	52.5	10.2	42.3	23.7	2.1	21.7	11.9	11.0	138.7	22.6	116.2		
2009 Dhjetor	670.5	458.9	81.3	377.6	50.8	9.1	41.7	23.7	2.1	21.6	10.6	9.7	126.6	19.8	106.8		
Janar	667.4	530.0	92.6	437.5	50.9	9.5	41.4	23.1	2.1	21.1	10.6	0.9	126.8	20.4	106.4		
Shkurt	630.8	456.8	117.8	339.1	37.4	2.7	34.6	25.7	4.0	21.7	15.1	2.7	95.8	29.7	66.2		
Mars	650.7	470.2	123.2	347.0	37.5	3.0	34.5	20.3	3.9	16.4	16.0	2.6	106.7	33.9	72.8		
Prill	662.4	477.7	127.0	350.7	37.5	3.0	34.4	20.1	3.9	16.2	17.0	2.6	110.2	35.7	74.4		
2010 Maj	672.3	479.5	126.9	352.6	38.0	3.0	35.0	20.6	4.2	16.4	16.2	2.3	117.9	37.8	80.1		

Tabela 10.1. Normat efektive të interesit të KTD-ve - normat në depozita

(Kontratat e reja, përveç nëse ceket ndryshe)

Përshkrimi	Normat e int. në dep.	Korporatat jofinanciare										Ek. familjare					Dep. e kursimit			
		Dep. e transferu eshme	Dep. tjera										Dep. e kursimit	Dep. e transfer ueshme	Dep. tjera					
			Më pak se euro 250.000					E barabartë ose më shumë se euro 250.00							Deri në 1 muaj	Mbi 1 muaj dhe deri në 3 muaj		Mbi 6 muaj dhe deri në 1 vit	Mbi 1 vit dhe deri në 2 vite	Mbi 2 vite
			Deri në 1 muaj	Mbi 1 muaj dhe deri në 3 muaj	Mbi 3 muaj dhe deri në 6 muaj	Mbi 6 muaj dhe deri në 1 vit	Mbi 2 vite	Deri në 1 muaj	Mbi 1 muaj dhe deri në 3 muaj	Mbi 6 muaj dhe deri në 1 vit										
2004 Dhjetor	2.8	0.1	1.8	2.3	*	3.0	*	3.3	*	*	2.0	...	1.7	2.1	2.9	3.8	*	1.6		
2005 Dhjetor	3.1	0.3	2.1	2.4	*	3.4	*	2.9	*	3.5	1.7	...	1.8	2.2	3.3	3.9	4.0	1.7		
2006 Dhjetor	3.1	0.4	2.1	2.9	*	4.3	*	3.1	*	3.8	1.5	...	1.9	2.3	3.4	4.2	4.5	1.7		
2007 Dhjetor	4.0	0.5	2.7	2.9	*	4.4	*	4.3	4.1	*	2.4	...	2.6	2.7	3.6	4.7	5.3	2.3		
Maj	4.0	0.4	2.7	3.5	*	4.2	*	4.3	*	*	2.9	...	2.7	3.0	4.1	4.4	4.8	2.4		
Qershor	4.0	0.6	2.7	3.3	*	4.1	*	4.1	*	5.2	2.7	...	2.8	3.3	3.9	4.6	5.3	2.4		
Korrik	4.2	0.6	3.1	3.3	*	4.9	*	4.2	4.9	5.4	2.8	...	2.9	3.3	4.2	4.6	4.7	2.6		
Gusht	4.3	*	3.0	4.2	*	4.6	*	*	5.1	*	2.2	0.1	3.0	3.3	4.2	4.8	5.4	2.6		
Shtator	4.0	0.7	3.0	3.7	*	4.2	5.2	3.8	*	5.1	2.6	0.1	3.0	3.5	4.4	4.8	5.7	2.5		
Tetor	5.0	0.6	2.8	3.0	*	4.5	*	4.0	5.3	5.9	2.6	0.1	3.1	3.5	4.4	5.2	5.5	2.6		
Nëntor	4.5	0.9	2.8	4.5	*	4.3	*	4.2	5.2	5.6	2.5	0.1	3.1	4.1	4.3	4.9	5.0	2.6		
2008 Dhjetor	4.4	0.5	3.1	4.0	*	5.3	*	3.6	4.9	5.7	2.9	0.1	3.2	4.6	4.5	5.0	3.9	2.7		
Janar	4.5	0.7	2.9	4.1	*	4.8	*	3.8	4.3	5.4	2.9	0.1	3.2	4.5	4.7	5.1	5.7	2.7		
Shkurt	4.3	0.7	3.0	3.9	*	5.3	5.5	*	4.3	5.4	2.8	0.1	3.1	3.3	4.5	5.1	5.5	2.4		
Mars	4.5	0.9	2.9	3.9	*	5.4	*	*	*	5.9	3.1	0.1	3.1	3.5	4.4	4.9	5.8	2.7		
Prill	4.3	0.7	2.9	3.2	*	5.2	*	4.5	4.5	5.6	3.1	0.2	3.5	3.4	4.4	4.3	5.5	2.6		
Maj	4.0	*	2.9	3.8	*	5.1	*	3.4	*	5.4	3.1	0.1	3.5	3.4	4.4	4.9	5.2	2.7		
Qershor	4.7	0.7	3.1	3.7	*	4.7	*	*	*	6.1	3.0	0.2	3.4	3.6	4.4	4.9	5.3	2.6		
Korrik	4.6	0.8	3.1	3.9	*	4.9	*	3.5	*	5.9	3.1	0.2	3.2	3.8	4.4	3.9	4.6	2.7		
Gusht	4.1	0.9	3.3	4.2	*	5.0	*	3.6	*	*	3.0	0.3	3.3	3.5	4.5	4.6	5.4	2.7		
Shtator	4.0	0.9	3.0	3.7	*	4.4	*	*	*	6.1	2.6	0.3	3.3	3.4	4.3	4.9	5.4	2.5		
Tetor	4.8	0.8	3.0	3.1	*	5.4	*	3.7	4.5	5.2	2.8	0.3	3.2	3.3	4.4	4.9	5.3	2.5		
Nëntor	4.2	*	3.3	3.6	*	4.6	5.8	4.4	*	5.1	2.6	0.5	3.0	3.1	4.5	5.6	5.4	2.5		
2009 Dhjetor	4.0	0.7	3.4	3.4	*	5.0	*	3.9	4.9	5.2	2.6	0.3	3.1	3.3	4.4	5.0	5.5	2.5		
Janar	4.1	*	3.2	3.0	*	5.2	*	3.6	*	5.9	2.6	0.3	3.1	3.4	4.4	5.0	5.6	2.5		
Shkurt	3.8	*	3.1	3.0	4.0	4.9	4.6	3.8	*	*	2.2	0.2	2.9	2.9	4.5	4.6	5.5	2.2		
Mars	3.6	0.9	3.1	3.0	3.2	4.6	5.8	3.1	*	*	2.6	0.1	2.8	3.0	4.2	4.3	4.9	2.3		
Prill	3.5	0.9	2.9	2.6	4.4	4.7	5.2	*	4.8	*	2.2	0.1	2.7	2.8	4.1	4.6	5.7	2.2		
2010 Maj	3.4	1.1	2.6	2.9	*	4.5	*	2.5	*	5.3	2.5	0.4	2.7	2.7	4.2	4.3	5.2	2.3		

Tabela 10.2. Normat efektive të interesit të KTD-ve - normat në kredi

(Kontratat e reja, përveç nëse ceket ndryshe)

Përshkrimi	Normat e interesit	Korp. jofinan. (kreditë)						Ek. familjare					
		Kreditë e biznesit të investimeve		Kredi tjera biznesi (jo-investive)		Mbitërheqje	Linja Kreditore	Kredite me mbulesë Depoziti / Keshi	Kredite me mbulesë Depoziti / Keshi	Kreditë konsumuese	Kreditë hipotekare		
		Deri në 1 vit	Mbi 1 vit deri 5 vite	Deri në 1 vit	Mbi 1 vit deri 5 vite						Deri në 5 vite	Mbi 5 vite dhe deri në 10 vite	Mbi 10 vite
2004 Dhjetor	15.7	15.16	14.47	15.04	15.32	15.06	*	...	...	12.53	*	*	*
2005 Dhjetor	14.5	17.34	13.29	15.18	14.38	15.11	*	...	...	11.51	*	*	*
2006 Dhjetor	14.7	*	14.50	13.60	15.18	15.72	*	...	...	12.36	*	13.36	*
2007 Dhjetor	14.1	*	13.76	*	14.64	15.09	*	...	...	13.72	12.92	12.36	*
Prill	14.6	*	15.57	13.36	14.90	13.81	*	...	...	14.16	12.73	11.36	*
Maj	14.5	26.22	13.99	17.96	15.51	13.48	*	...	...	13.78	12.95	10.82	*
Qershor	15.3	*	15.11	19.24	15.76	13.66	*	...	...	14.30	*	11.24	*
Korrik	15.4	*	13.72	18.46	15.49	14.48	*	...	...	14.12	11.18	11.93	*
Gusht	14.8	*	14.78	14.08	15.94	14.75	*	...	...	14.10	11.22	10.57	7.91
Shtator	15.5	23.53	17.05	17.74	15.15	15.07	*	...	...	13.94	12.01	10.30	10.49
Tetor	13.0	13.89	13.68	17.60	15.36	14.14	*	...	...	13.53	11.91	11.53	9.87
Nëntor	13.2	*	15.79	14.46	15.73	13.26	*	...	...	13.78	11.16	11.25	10.93
2008 Dhjetor	13.8	*	13.92	14.20	13.45	15.03	*	...	...	13.50	9.81	10.82	8.13
Janar	15.7	20.95	15.06	14.57	16.73	13.28	*	...	...	13.96	10.70	12.03	*
Shkurt	15.0	17.26	14.63	15.44	15.02	12.62	*	...	...	13.01	10.50	9.42	*
Mars	13.1	15.06	15.09	17.13	15.77	12.47	*	...	...	13.26	10.79	11.59	12.60
Prill	15.2	*	15.65	*	15.90	12.52	*	...	...	13.10	13.10	10.36	*
Maj	12.7	18.74	13.65	*	15.91	12.49	*	...	...	13.32	10.04	9.94	9.76
Qershor	15.0	20.39	14.41	10.32	16.99	12.09	*	...	...	13.27	10.91	9.91	9.05
Korrik	14.7	16.44	15.76	14.22	16.57	12.54	*	...	...	12.49	11.86	10.76	9.99
Gusht	13.8	*	13.13	12.44	15.52	12.43	*	...	...	12.78	9.94	*	9.22
Shtator	14.9	12.29	15.25	16.11	15.62	12.36	*	...	...	12.99	9.85	10.79	*
Tetor	14.2	11.31	13.98	12.96	15.50	12.66	*	...	...	13.04	11.10	9.74	10.23
Nëntor	14.1	*	14.22	13.76	16.40	12.24	*	...	...	12.88	10.87	11.25	9.20
2009 Dhjetor	14.1	14.24	14.34	*	13.99	12.76	*	...	...	13.31	*	10.67	*
Janar	13.4	19.96	14.76	15.67	15.47	12.66	*	...	...	13.36	11.38	11.41	*
Shkurt	14.6	18.00	14.57	17.37	16.82	11.82	14.94	6.72	5.84	14.02	14.76	12.25	11.10
Mars	14.3	14.17	14.06	19.04	16.88	12.86	14.30	6.22	7.29	13.16	13.11	11.99	10.50
Prill	15.3	19.14	15.47	19.53	17.19	12.72	13.62	6.69	6.66	13.42	14.54	12.37	10.96
2010 Maj	14.6	17.30	13.83	18.93	15.97	12.87	14.46	7.20	6.91	13.80	16.98	12.30	10.67

Tabela 11.1. Bilanci i suksesit të KTD-ve - të hyrat dhe shpenzimet

(Të dhëna kumulative, brenda vitit kalendarik, në milionë euro)

Përshkrimi	Të hyrat neto	Të hyrat						Shpenzimet							
		Të hyrat nga interesi	prej të cilave:		Të hyrat tjera përveç interesit	prej të cilave:		Shpenzimet e interesit			Shpenzim et nga joineteres i	prej të cilave: Provizion et për humbjet nga kreditë	Shpenzim et e përgjiths hme dhe administr ative		
			Kreditë	Letrat me vlerë		Provizion et dhe të ngjashme	Depozita t	Huazimet	Tjera						
2000 Dhjetor	3.9	7.1	1.8	...	...	5.3	5.3	3.3	0.2	0.2	...	...	0.2	0.2	2.9
2001 Dhjetor	6.5	16.6	7.2	2.1	...	9.4	9.2	10.1	1.3	0.8	0.5	...	0.6	0.6	8.2
2002 Dhjetor	3.5	31.9	17.8	9.4	0.2	14.0	13.2	28.4	3.5	3.1	0.4	...	3.3	3.3	21.6
2003 Dhjetor	7.8	48.7	30.7	23.8	0.8	18.0	16.8	40.9	5.3	4.8	0.5	...	7.7	7.7	27.9
2004 Dhjetor	14.6	73.4	54.0	48.1	3.4	19.4	17.5	58.9	10.0	9.2	0.7	...	11.1	11.1	37.8
2005 Dhjetor	16.3	94.3	74.6	68.0	2.7	19.7	17.4	78.0	15.4	13.9	1.5	...	13.4	13.4	49.2
2006 Dhjetor	25.5	114.0	88.8	79.4	2.8	25.2	22.5	88.5	19.9	17.5	2.4	...	13.7	13.7	54.8
2007 Dhjetor	41.7	157.3	117.9	103.0	3.6	39.5	23.8	115.6	26.0	23.2	2.8	...	19.9	17.8	69.7
Maj	19.3	74.7	59.5	53.3	1.2	15.2	11.1	55.4	13.5	12.4	1.0	...	10.1	9.4	31.8
Qershor	23.7	92.7	72.4	65.1	1.4	20.3	13.7	69.0	16.5	15.2	1.3	...	12.4	11.4	40.0
Korrik	27.5	109.9	85.7	77.4	1.6	24.2	17.1	82.4	19.8	18.2	1.6	...	16.3	14.1	46.3
Gusht	32.8	126.3	99.2	89.5	1.7	27.1	19.4	93.5	23.2	21.4	1.8	0.1	17.0	14.3	53.3
Shtator	38.3	142.3	113.1	102.0	1.9	29.2	22.0	104.0	26.6	24.5	2.0	0.1	17.5	14.3	59.9
Tetor	41.5	161.1	127.5	114.6	2.0	33.6	24.8	119.5	30.2	27.9	2.2	0.1	20.0	16.3	69.2
Nëntor	45.8	177.0	141.3	127.0	2.1	35.6	27.3	131.2	33.9	31.3	1.9	0.7	20.7	16.6	76.5
2008 Dhjetor	49.0	195.0	155.7	140.4	2.3	39.3	30.2	146.0	38.1	35.1	2.1	0.8	21.9	17.0	86.0
Janar	2.6	17.1	13.7	12.8	0.1	3.5	2.4	14.5	4.0	3.8	0.2	...	3.3	2.9	7.3
Shkurt	3.9	32.8	26.1	24.7	0.2	6.8	4.8	29.0	7.9	7.4	0.5	...	5.3	4.3	15.8
Mars	5.9	50.1	39.7	37.9	0.3	10.5	7.3	44.3	12.1	11.3	0.7	0.1	7.4	5.9	24.8
Prill	8.2	67.3	52.8	50.8	0.4	14.5	10.0	59.1	16.1	15.0	1.0	0.1	10.3	8.3	32.6
Maj	11.4	84.7	66.4	64.2	0.4	18.2	12.7	73.3	20.3	18.9	1.2	0.2	13.0	10.4	40.0
Qershor	12.4	102.0	79.9	77.3	0.5	21.7	15.4	89.6	24.6	22.9	1.5	0.2	17.3	14.2	47.7
Korrik	16.6	120.2	94.4	90.9	0.5	24.9	18.3	103.6	29.3	27.2	1.9	0.2	19.1	15.4	55.2
2009 Gusht	19.4	137.9	108.2	104.2	0.6	28.2	21.3	118.5	34.1	31.6	2.2	0.3	22.1	17.8	62.3
Shtator	21.4	156.0	122.1	117.5	0.7	33.9	24.0	134.6	38.8	36.1	2.4	0.3	25.9	21.0	69.9
Tetor	20.4	172.3	134.6	130.7	0.9	37.7	26.6	151.9	43.0	39.7	2.8	0.5	31.3	25.7	77.6
Nëntor	27.6	190.5	148.8	144.7	1.0	41.6	29.3	162.8	47.6	43.8	3.2	0.5	29.7	23.4	85.6
2009 Dhjetor	29.6	201.5	163.2	158.6	1.2	38.2	32.5	171.8	52.2	48.0	3.6	0.6	32.6	25.7	87.0
Janar	2.4	16.9	14.2	13.8	0.2	2.7	2.6	14.1	5.0	4.6	0.4	0.0	2.4	1.9	6.7
Shkurt	5.2	33.3	27.7	26.4	0.4	5.6	5.3	27.4	9.7	8.7	0.8	0.1	4.1	3.1	13.6
Mars	7.0	51.3	42.0	40.3	0.7	9.3	8.5	43.2	14.7	13.3	1.3	0.1	7.5	5.8	21.0
Prill	9.4	68.3	55.7	53.9	1.0	12.6	11.5	57.3	19.5	17.6	1.7	0.2	9.8	7.4	28.1
2010 Maj	11.9	85.8	69.7	67.4	1.2	16.2	14.7	72.0	24.2	21.9	2.1	0.2	12.6	9.6	35.3

Tabela 12.1. Sistemi i pagesave - tregues të zgjedhur

(Të dhëna kumulative, brenda vitit kalendarik, në milionë euro, nëse nuk ceket ndryshe)

Përshkrimi	Pagesat ndërbankare		Tërheqjet përmes ATM të klientëve të bankës		Tërheqjet përmes ATM nga klientët e bankave të jashtme		Pagesat përmes POS-ave të klientëve të bankës		Pagesat përmes POS-ave nga klientët e bankave të jashtme		Pagesat përmes e-banking		Numri i llogarive rrjedhëse në banke		Numri i ATM-ve		Numri i POS-ve		Numri i llogarive e-banking	
	Numri (në mijëra)	Shuma	Numri (në mijëra)	Shuma	Numri (në mijëra)	Shuma	Numri (në mijëra)	Shuma	Numri (në mijëra)	Shuma	Numri (në mijëra)	Shuma	Numri (në mijëra)	Numri (në mijëra, kumulativ e)	Numri (në mijëra, kumulativ e)	Numri (në mijëra, kumulativ e)	Numri (në mijëra, kumulativ e)	Numri (në mijëra, kumulativ e)	Numri (në mijëra, kumulativ e)	
2001 Dhjetor	5	80	-	-	-	-	-	-	-	-	-	-	-	-	-	-	-	-	-	-
2002 Dhjetor	76	841	-	-	-	-	-	-	-	-	-	-	-	-	-	-	-	-	-	-
2003 Dhjetor	164	1,416	-	-	-	-	-	-	-	-	-	-	-	-	-	-	-	-	-	-
2004 Dhjetor	267	1,716	-	-	-	-	-	-	-	-	-	-	-	-	-	-	-	-	-	-
2005 Dhjetor	322	1,919	-	-	-	-	-	-	-	-	-	-	-	-	-	102	-	-	-	-
2006 Dhjetor	991	2,325	-	-	-	-	-	-	-	-	-	-	-	-	-	116	-	-	-	-
2007 Dhjetor	1,176	2,460	-	-	-	-	-	-	-	-	-	83	243	-	155	-	-	-	-	9
Mars	363	557	921	71	122	21	138	8	19	2	27	316	993	190	2,702	-	-	-	-	9
Qershor	978	1,293	2,041	160	251	43	294	18	40	4	58	406	1,061	219	2,837	-	-	-	-	11
Shtator	1,815	2,076	3,169	255	539	101	446	27	71	6	91	509	1,135	240	3,246	-	-	-	-	13
2008 Dhjetor	2,725	3,165	4,451	357	685	128	652	38	95	9	137	642	1,208	240	3,426	-	-	-	-	13
Mars	869	720	1,232	94	141	24	226	10	22	2	43	118	1,275	275	4,176	-	-	-	-	16
Qershor	1,815	1,634	2,742	212	290	50	501	23	29	4	102	274	1,325	282	4,612	-	-	-	-	17
Shtator	2,828	2,646	4,007	318	616	116	789	39	75	8	159	436	1,386	288	4,900	-	-	-	-	39
2009 Dhjetor	3,763	3,976	5,418	438	776	144	1,146	58	119	11	229	607	1,363	339	5,251	-	-	-	-	41
2010 March	886	829	1,487	121	140	24	363	17	44	3	62	144	351	5,340	1,350	-	-	-	-	44

Tabela 13.1. Transferet ndërkombëtare - transferet hyrëse dhe dalëse

(Kumulative brenda vitit kalendarik, në milionë euro)

Përshkrimi	Dalëse				Hyrëse			
	BQK	Korp. tjera depozituese	Ndërmjetësit financiar		BQK	Korp. tjera depozituese	Ndërmjetësit financiar	
2000 Dhjetor	183.8	8.6	173.5	1.7	409.7	117.2	286.1	6.4
2001 Dhjetor	587.9	77.3	500.5	10.1	857.1	227.0	588.2	41.8
2002 Dhjetor	978.6	241.7	722.4	14.5	1094.1	239.7	747.9	106.5
2003 Dhjetor	1305.6	277.7	1014.8	13.2	1286.1	232.0	916.7	137.4
2004 Dhjetor	1592.2	369.1	1207.8	15.4	1328.1	92.6	1073.2	162.3
2005 Dhjetor	1602.0	309.8	1277.4	14.7	1203.0	92.7	943.1	167.2
2006 Dhjetor	1646.4	304.8	1324.6	17.0	1488.1	261.1	1042.3	184.7
2007 Dhjetor	1999.9	329.3	1652.9	17.7	1701.5	331.3	1171.5	198.7
Mars	556.3	105.7	446.3	4.3	393.4	39.6	305.9	48.0
Prill	833.5	120.9	706.8	5.8	635.4	73.3	496.3	65.8
Maj	1082.7	163.7	911.5	7.5	812.8	81.5	647.0	84.3
Qershor	1297.4	193.8	1094.6	9.0	970.1	102.1	766.8	101.2
Korrik	1543.0	230.3	1301.4	11.2	1172.6	132.9	923.2	116.4
Gusht	1813.0	304.6	1495.9	12.4	1308.5	140.1	1036.0	132.5
Shtator	2078.8	361.9	1702.8	14.0	1511.5	159.8	1196.4	155.2
Tetor	2779.0	829.2	1933.9	15.9	1725.4	191.2	1358.6	175.6
Nëntor	3091.4	944.3	2129.4	17.8	1879.0	201.1	1484.0	193.9
2008 Dhjetor	3,499.4	1,077.7	2,401.8	19.9	2,147.6	228.5	1,706.0	213.1
Janar	204.2	31.2	171.3	1.7	127.4	15.4	98.7	13.3
Shkurt	379.3	51.5	324.4	3.4	290.8	39.3	222.8	28.7
Mars	602.4	82.9	514.4	5.2	470.0	67.0	357.2	45.8
Prill	833.8	119.6	707.3	6.8	682.4	92.9	526.9	62.6
Maj	1074.8	161.7	904.7	8.4	884.4	114.0	689.8	80.6
Qershor	1396.5	228.6	1,157.9	10.0	1,083.6	124.7	861.6	97.4
Korrik	1,687.1	272.6	1,402.8	11.8	1,308.9	147.5	1,050.0	111.4
Gusht	1,914.5	307.4	1,593.6	13.5	1,419.2	152.5	1,138.9	127.8
Shtator	2,171.7	359.8	1,796.6	15.3	1,564.6	157.6	1,258.9	148.0
Tetor	2,485.8	456.3	2,010.2	19.2	1,697.7	161.0	1,369.4	167.3
Nëntor	2,739.7	527.6	2,191.2	20.8	1,849.8	170.9	1,492.0	187.0
2009 Dhjetor	3,083.8	625.5	2,435.6	22.6	2,095.0	188.4	1,702.6	203.9
Janar	230.6	75.2	153.9	1.5	125.0	3.7	107.7	13.6
Shkurt	403.9	97.0	303.8	3.1	256.7	11.5	216.7	28.5
2010 Mars	633.2	167.7	509.6	5.0	401.7	17.5	337.9	46.3

**Tabela 14.1. Aktiviteti kreditor i ndërmjetësve tjerë financiar - numri dhe shuma e kredive**

(Të dhëna kumulative, fundi i periudhës, në milionë euro)

Përshkrimi	Kreditë	
	Shuma	Numri
2000 Dhjetor	2.7	2,722
2001 Dhjetor	19.7	11,423
2002 Dhjetor	33.4	16,431
2003 Dhjetor	33.9	19,037
2004 Dhjetor	39.9	22,286
2005 Dhjetor	51.7	27,123
2006 Dhjetor	57.7	35,541
2007 Dhjetor	73.8	42,825
Prill	77.3	46,202
Maj	81.1	47,042
Qershor	85.7	47,661
Korrik	87.2	48,706
Gusht	87.7	49,032
Shtator	89.1	49,038
Tetor	89.5	49,524
Nëntor	91.0	49,748
2008 Dhjetor	94.0	50,127
Janar	95.1	50,115
Shkurt	96.0	50,653
Mars	98.8	50,619
Prill	104.7	51,742
Maj	101.9	52,462
Qershor	104.1	53,362
Korrik	105.4	54,146
2009 Gusht	105.3	54,807
Shtator	108.8	55,350
Tetor	105.6	56,200
Nëntor	107.4	56,884
2009 Dhjetor	109.0	57,485
Janar	109.3	58,073
Shkurt	109.9	58,954
Mars	113.4	60,317
2010 Prill	114.7	61,300



Tabela 15.1. Rrjeti i korporatave tjera depozituese dhe numri i të punësuarve - regjionet kryesore

Përshkrimi	Gjithsej numri i njësive bankare					Nr. i të punësuarve	
	Prishtinë	Prizren	Pejë	Gjilan	Mitrovicë		
2004 Dhjetor	218	60	37	41	50	30	2,066
2005 Dhjetor	237	68	39	44	54	32	2,341
2006 Dhjetor	220	68	37	40	49	26	2,416
2007 Dhjetor	236	70	39	40	45	32	2,715
Prill	240	80	38	44	51	27	3,077
Maj	245	81	40	44	53	27	3,181
Qershor	254	84	37	47	55	31	3,276
Korrik	255	84	38	47	55	31	3,362
Gusht	260	85	40	48	55	32	3,382
Shtator	267	89	41	48	56	31	3,430
Tetor	270	89	41	48	57	32	3,505
Nëntor	273	92	41	48	57	32	3,576
2008 Dhjetor	287	97	44	51	59	36	3,607
Janar	287	97	44	51	59	37	3,612
Shkurt	288	97	44	51	60	37	3,622
Mars	292	98	45	52	61	37	3,656
Prill	295	98	46	52	63	36	3,649
Maj	296	99	46	52	63	36	3,637
Qershor	297	99	46	52	63	36	3,666
Korrik	295	97	46	52	63	37	3,664
Gusht	295	97	46	52	64	36	3,654
Shtator	292	96	46	52	64	34	3,664
Tetor	294	96	46	52	64	36	3,481
Nëntor	293	96	46	52	65	34	3,444
2009 Dhjetor	296	97	46	52	65	36	3,459
Janar	296	97	46	53	64	36	3,466
Shkurt	297	97	46	53	65	36	3,470
Mars	297	97	46	53	65	36	3,492
2010 Prill	301	98	47	55	65	36	3,521

Tabela 16.1. Aktiviteti i kompanive të sigurimit - premitë e fituara dhe dëmet e paguara

(Kumulative brenda vitit kalendarik, në milionë euro)

Përshkrimi	Shuma e premive të pranuar				Numri i policave të shitura (në mijëra)				Shuma e dëmeve të paguara			
	PPT	Politikat kufitare	Tjera (Jo PPT)		PPT	Politikat kufitare	Tjera (Jo PPT)		PPT	Politikat kufitare	Tjera (Jo PPT)	
2001 Dhjetor	31.2	31.2	.	.	180	180	.	.	2.66	2.66	.	1.00
2002 Dhjetor	31.0	27.2	3.7	0.1	247	175	72.4	...	3.54	3.54	.	.
2003 Dhjetor	37.1	29.2	6.6	1.3	265	199	62	4	5.6	5.3	0.3	...
2004 Dhjetor	39.1	28.7	8.6	1.7	371	242	120.6	8	6.74	5.75	0.58	0.42
2005 Dhjetor	47.2	33.3	7.1	6.8	373	224	135	15	9.2	7.9	0.3	0.9
2006 Dhjetor	48.7	34.7	9.4	4.6	406	252	136.2	18	10.93	9.82	0.48	0.63
2007 Dhjetor	50.8	34.9	10.2	5.7	406	233	144	30	12.8	10.9	0.7	1.3
Maj	22.7	16.4	2.2	4.1	168	111	26	31	7.2	6.2	0.3	0.8
Qershor	27.6	19.9	3.1	4.6	209	133	38	38	8.9	7.8	0.3	0.9
Korrik	34.8	23.1	6.4	5.3	289	158	87	44	10.1	8.7	0.3	1.0
Gusht	40.0	25.7	8.1	6.1	340	177	113	49	11.6	10.1	0.4	1.1
Shtator	43.8	28.3	8.7	6.8	373	196	122	55	13.0	11.2	0.5	1.2
Tetor	47.9	30.8	9.2	7.9	404	215	129	61	14.6	12.4	0.6	1.6
Nëntor	51.1	32.7	9.7	8.7	431	229	134	67	16.1	13.4	0.8	1.8
2008 Dhjetor	56.4	35.6	10.9	9.9	476	252	153	72	17.7	14.7	1.0	2.0
Janar	6.6	2.4	0.4	3.8	30.6	19.6	4.7	6.3	1.1	0.9	0.1	0.1
Shkurt	10.9	4.8	0.8	5.3	60.0	38.4	9.9	11.7	2.4	1.9	0.1	0.3
Mars	16.2	8.2	1.4	6.7	96.3	62.9	16.4	16.9	3.8	3.0	0.3	0.5
Prill	22.0	11.6	2.3	8.1	140.3	88.0	28.8	23.5	5.1	4.0	0.3	0.8
Maj	27.2	14.8	3.0	9.4	179.2	111.5	37.8	29.9	6.6	5.2	0.4	1.1
Qershor	33.1	18.4	3.9	10.8	223.6	136.5	49.3	37.8	8.0	6.3	0.4	1.3
Korrik	41.3	21.7	7.7	11.9	312.3	158.9	107.8	45.6	9.7	7.6	0.5	1.6
Gusht	47.3	24.9	9.7	12.8	369.2	179.5	139.0	50.8	11.3	8.8	0.5	2.0
Shtator	52.8	27.8	10.4	14.6	403.8	198.1	148.6	57.0	12.8	9.9	0.6	2.3
Tetor	57.6	30.9	11.0	15.7	438.5	217.3	157.4	63.8	14.7	11.1	0.7	2.8
Nëntor	61.9	33.4	11.5	17.1	468.0	233.6	163.5	70.9	16.9	12.5	1.0	3.4
2009 Dhjetor	67.8	36.4	12.7	18.7	511.8	253.4	181.3	77.0	18.8	13.7	1.2	3.9
Janar	4.7	2.8	0.4	1.5	30.2	18.6	4.9	6.8	1.5	1.0	0.0	0.4
Shkurt	10.3	5.5	0.7	4.1	60.3	36.4	10.0	13.9	3.3	2.2	0.2	0.9
Mars	16.5	9.8	1.3	5.4	98.6	61.5	16.1	21.0	6.3	4.6	0.3	1.4
Prill	22.8	13.7	2.0	7.1	142.5	85.9	27.1	29.4	8.9	6.7	0.3	1.9
2010 Maj	28.8	17.4	2.7	8.7	183.1	108.4	38.3	36.4	11.0	8.1	0.5	2.4

Tabela 17.1. Buxheti i Kosovës - të hyrat dhe shpenzimet

(Të dhëna kumulative brenda vitit kalendarik, në milionë euro)

Përshkrimi	Bilanci	Gjithsej të hyra								Gjithsej shpenzime						Financime t tjera
		Të hyra tatimore				Të hyrat jotatimore	Të hyrat komunale	Grantet nga donatorët	Interesi	Pagat dhe medijet	Mallra dhe shërbime	Subvencionet dhe transferet	Shpenzimet kapitale	Rezervat		
		Tatimet kufitare	Tatimet vendore													
2000 Dhjetor	55.0	288.6	121.7	115.2	6.6	6.0	-	160.9	1.1	233.6	92.1	73.5	68.0	...	...	...
2001 Dhjetor	96.0	364.4	249.7	208.7	41.0	22.7	8.5	83.4	2.0	268.4	109.2	97.6	61.6	...	...	...
2002 Dhjetor	90.8	520.0	444.4	364.5	79.9	35.3	1.3	38.9	3.7	429.2	131.4	148.2	87.5	62.0	...	...
2003 Dhjetor	62.5	630.7	536.4	428.3	108.2	44.7	23.6	26.0	3.0	568.2	145.7	194.4	127.9	97.8	2.4	...
2004 Dhjetor	-134.6	634.8	550.1	436.0	114.2	43.8	23.7	17.2	3.3	769.4	184.2	203.0	186.3	192.0	3.9	...
2005 Dhjetor	-57.7	638.4	553.3	426.1	127.2	46.3	28.6	10.2	2.6	696.1	194.6	142.8	213.9	144.9	...	...
2006 Dhjetor	76.5	712.0	620.5	456.4	164.1	57.0	34.6	.	.	635.5	203.8	143.0	155.4	133.2	...	...
Prill	147.8	323.8	210.0	148.5	61.6	104.6	9.1	.	.	176.0	65.6	30.5	56.7	23.1	...	...
Maj	151.8	383.8	262.1	192.4	69.7	110.3	11.5	.	.	232.0	85.3	39.4	74.7	32.6	...	...
Qershor	169.7	446.3	316.4	236.0	80.4	116.3	13.6	.	.	276.6	102.3	49.0	86.9	38.3	...	...
Korrik	206.5	530.0	390.9	284.2	106.7	122.9	16.3	.	.	323.6	119.5	58.4	99.6	46.0	...	...
Gusht	240.9	606.6	458.5	340.2	118.3	128.4	19.7	.	.	365.7	136.9	65.6	111.1	52.1	...	...
Shtator	265.3	672.3	516.1	384.1	132.0	134.1	22.0	.	.	407.0	147.9	73.3	123.2	62.7	...	...
Tetor	271.1	752.5	586.6	432.2	154.4	141.7	24.3	.	.	481.4	166.9	84.8	137.6	92.2	...	...
Nëntor	265.1	818.0	644.5	479.6	164.9	147.3	26.2	.	.	552.9	188.8	101.4	153.6	109.1	...	...
2007 Dhjetor	241.8	903.0	714.1	531.6	182.5	159.6	29.2	.	.	662.0	208.6	127.3	170.9	155.3	...	...
Janar	3.5	34.5	26.3	30.4	-4.1	6.3	1.9	.	.	31.0	7.5	2.6	20.9	0.0	...	...
Shkurt	39.7	113.2	92.2	66.7	25.5	17.1	3.8	.	.	73.4	25.6	10.8	37.1	0.0	...	...
Mars	44.8	171.4	139.1	106.5	32.6	25.7	6.6	.	.	126.6	35.0	22.0	58.3	11.2	...	...
Prill	70.0	265.7	223.2	152.9	70.3	32.4	10.2	.	.	195.7	69.4	36.0	73.0	17.3	...	...
Maj	84.7	337.4	285.4	209.0	76.5	38.5	13.5	.	.	252.6	88.5	47.3	86.1	30.7	...	...
Qershor	81.5	408.3	345.2	261.9	83.3	45.9	17.2	.	.	326.7	108.5	58.3	101.0	58.9	...	...
Korrik	120.8	510.4	434.6	319.0	115.6	54.1	21.7	.	.	389.6	128.0	71.0	114.3	76.4	...	...
Gusht	130.3	583.6	497.1	373.8	123.3	59.4	27.1	.	.	453.3	145.3	79.7	127.6	100.7	...	...
Shtator	122.1	659.0	557.9	426.5	131.5	70.2	30.9	.	.	536.9	164.8	91.0	146.7	134.4	...	...
Tetor	140.2	767.0	652.3	482.0	170.3	79.7	35.0	.	.	626.8	184.8	104.6	166.5	171.0	...	...
Nëntor	125.6	832.1	708.8	531.5	177.3	85.3	38.0	.	.	706.5	186.6	120.0	186.8	213.1	...	...
2008 Dhjetor	-8.1	942.5	805.0	604.2	200.8	94.7	42.8	.	.	950.5	227.1	157.9	218.5	347.1	...	...
Janar	32.4	66.2	57.6	31.7	25.9	5.9	2.8	.	.	33.9	8.6	3.1	22.2	...	...	...
Shkurt	21.1	122.4	106.0	68.5	37.5	11.0	5.4	.	.	101.3	38.7	12.8	48.8	1.0	...	...
Mars	25.3	187.6	159.0	114.2	44.8	20.3	8.4	.	.	162.3	61.5	25.0	69.1	6.7	...	...
Prill	42.0	268.3	229.2	161.6	67.6	26.9	12.2	.	.	226.3	82.9	37.6	86.7	19.1	...	...
Maj	35.5	342.8	291.5	214.8	76.7	35.3	16.1	.	.	307.3	105.3	49.4	106.2	46.4	...	...
Qershor	22.9	420.1	358.1	270.6	87.5	41.8	20.1	.	.	397.1	127.0	64.1	126.7	79.4	...	...
Korrik	33.3	510.5	437.0	330.9	106.1	49.6	23.9	.	.	477.2	148.3	78.0	142.5	108.4	...	...
Gusht	23.9	594.5	509.3	393.7	115.7	57.6	27.6	.	.	570.7	171.8	89.6	161.2	148.1	...	...
Shtator	3.7	673.6	575.8	452.2	123.6	66.5	31.3	.	.	669.9	192.8	108.9	180.7	187.4	...	...
Tetor	139.4	967.5	659.1	511.6	147.5	273.4	35.0	.	.	828.1	213.5	165.5	201.7	247.5	...	...
Nëntor	124.6	1050.7	734.2	569.1	165.1	278.8	37.7	.	.	926.1	238.3	177.3	220.1	290.4	...	...
2009 Dhjetor	-85.7	1146.7	815.7	634.0	181.7	282.7	48.3	.	.	1232.4	264.4	171.0	396.6	400.4	...	...
2010 Mars	14.2	199.8	161.8	121.2	40.6	28.8	9.2	.	.	171.0	71.7	30.5	56.1	12.7	...	14.4

Burimi: Ministria e Ekonomisë dhe Financave.

Tabela 18.1. Produkti i brendshëm bruto - qasja e shpenzimeve

(Sipas çmimeve aktuale, në milionë euro)

Përshkrimi	BPV me qasjen e shpenzimeve																
	Shpenzimet e konsumit final									Formimi i kapitalit bruto	Eksporti neto						
	Shp. e konsumit final të ek. Familjare	Shpenzimet e konsumit final të qeverisë						Shpenzimet e konsumit final të JPSHES H	Eksporti i mallrave dhe shërbimeve		Importi i mallrave dhe shërbimeve						
		Qeveria e Kosovës	Donatorët (pagat)	Të punësuarit e huaj	Të punësuarit vendor	Exporti i mallrave	Exporti i shërbimeve		Importi i mallrave	Importi i shërbimeve							
2004	2,974.6	3,208.1	2,483.0	70.15	355.5	346.0	247.8	98.2	23.5	7012	-934.7	2710	56.5	214.5	1,205.7	1,038.4	167.3
2005	3,030.2	3,361.5	2,632.6	705.2	329.2	376.0	258.0	118.0	23.7	722.2	-1,053.5	307.7	56.3	251.4	1,361.2	1,132.7	228.5
2006	3,123.3	3,458.8	2,763.2	670.8	340.8	330.0	213.0	117.0	24.8	798.3	-1,133.9	398.6	110.8	287.8	1,532.4	1,290.0	242.5
2007	3,405.1	3,810.1	3,145.3	641.6	327.3	314.4	196.9	117.4	23.1	892.5	-1,297.5	485.1	165.1	320.0	1,782.6	1,538.0	244.6
2008	3,841.3	4,335.6	3,640.9	671.1	369.1	302.0	197.0	105.0	23.6	1,093.9	-1,588.1	530.9	198.5	332.4	2,119.0	1,874.4	244.6

Burimi: Enti i Statistikës së Kosovës.

Tabela 18.2. Produkti i brendshëm bruto - struktura

(Struktura në përqindje)

Përshkrimi	BPV me qasjen e shpenzimeve																
	Shpenzimet e konsumit final									Formimi i kapitalit bruto	Eksporti neto						
	Shp. e konsumit final të ek. Familjare	Shpenzimet e konsumit final të qeverisë						Shpenzimet e konsumit final të JPSHES H	Eksporti i mallrave dhe shërbimeve		Importi i mallrave dhe shërbimeve						
		Qeveria e Kosovës	Donatorët (pagat)	Të punësuarit e huaj	Të punësuarit vendor	Exporti i mallrave	Exporti i shërbimeve		Importi i mallrave	Importi i shërbimeve							
2004	100.0	107.8	83.5	23.6	12.0	11.6	8.3	3.3	0.8	23.6	-31.4	9.1	1.9	7.2	40.5	34.9	5.6
2005	100.0	110.9	86.9	23.3	10.9	12.4	8.5	3.9	0.8	23.8	-34.8	10.2	1.9	8.3	44.9	37.4	7.5
2006	100.0	110.7	88.5	21.5	10.9	10.6	6.8	3.7	0.8	25.6	-36.3	12.8	3.5	9.2	49.1	41.3	7.8
2007	100.0	111.9	92.4	18.8	9.6	9.2	5.8	3.4	0.7	26.2	-38.1	14.2	4.8	9.4	52.4	45.2	7.2
2008	100.0	112.9	94.8	17.5	9.6	7.9	5.1	2.7	0.6	28.5	-41.3	13.8	5.2	8.7	55.2	48.8	6.4

Burimi: Enti i Statistikës së Kosovës.

Tabela 19.1. Çmimet - komponentët kryesorë

(Maj 2002 = 100)

Përshkrimi	Përqindje		Indeksi												
	Ndryshim i vijtor	Mesatarja vijtores		Ushqimi dhe pijet jo alkoolike	Pijet jo alkoolike, duhani	Veshmbajtja	Strehimi, uji, energjia elektrike, benzina dhe karburantët tjerë	Orenditë, pajisjet për amvisëri dhe mirëmbajtje shtëpisë	Shëndetësia	Transporti	Komunikacioni	Rekreacioni dhe kultura	Arsimimi	Restorantet dhe hotelet	Mallrat dhe shërbimet e ndryshme
2002 Dhjetor	.	.	101.4	99.9	101.9	97.9	113.6	101.5	100.1	103.1	100.6	101.9	100.0	102.7	103.0
2003 Dhjetor	0.5%	1.3%	101.9	100.0	112.0	98.7	112.4	100.9	101.2	103.2	100.3	98.9	109.6	101.9	103.6
2004 Dhjetor	-3.7%	-1.1%	98.1	91.9	115.2	91.3	114.7	100.3	103.7	110.6	100.4	98.8	109.6	105.3	102.3
2005 Dhjetor	0.7%	-1.4%	98.8	91.9	131.5	89.0	110.8	98.1	104.1	119.0	100.1	97.2	103.5	105.9	101.6
2006 Dhjetor	1.1%	0.6%	99.9	94.7	129.6	86.5	108.8	97.1	105.0	115.3	112.7	97.4	103.5	105.6	100.1
2007 Dhjetor	10.5%	4.4%	110.4	112.8	131.8	85.0	110.2	98.1	109.7	132.3	107.4	98.6	104.1	108.9	101.0
Maj	14.2%	9.2%	113.6	121.0	131.1	84.7	99.9	98.3	108.1	142.0	103.1	98.3	103.0	109.5	101.1
Qershor	14.0%	10.3%	113.3	119.4	131.0	84.4	100.7	98.8	108.1	148.0	103.4	98.0	103.0	109.5	101.2
Korrik	14.1%	11.3%	112.8	117.1	131.6	84.4	102.3	100.9	111.1	148.4	103.4	97.9	103.0	110.4	101.4
Gusht	7.8%	11.4%	111.7	114.8	131.1	84.0	103.8	102.2	111.1	146.8	103.4	97.9	103.0	113.1	99.4
Shtator	7.8%	11.5%	111.8	114.8	131.0	84.3	105.4	102.7	111.1	144.4	102.4	97.7	103.0	113.1	99.8
Tetor	4.5%	11.0%	112.9	115.5	131.4	84.2	115.3	102.8	111.1	140.0	102.4	97.7	103.0	113.1	99.5
Nëntor	2.6%	10.2%	111.8	114.5	131.0	84.0	118.0	102.8	110.9	127.6	102.4	97.4	103.0	113.0	99.5
2008 Dhjetor	0.5%	9.4%	110.9	113.7	133.7	83.9	118.0	102.8	110.6	118.9	102.4	97.4	103.0	113.0	99.4
Janar	-0.5%	8.4%	110.9	113.6	142.1	83.9	117.2	103.0	108.5	116.6	102.4	97.4	103.0	112.3	98.5
Shkurt	-1.2%	7.2%	110.7	112.7	141.3	83.8	117.7	104.0	108.5	117.5	102.2	97.2	103.0	112.3	99.8
Mars	-2.0%	6.0%	110.9	114.6	140.8	83.0	115.9	101.8	108.7	115.5	102.4	97.4	104.5	111.4	98.1
Prill	-3.5%	4.5%	108.9	112.5	139.8	82.9	105.4	101.9	108.7	116.5	101.9	97.4	104.5	110.3	98.4
Maj	-4.4%	3.0%	108.6	111.7	139.1	82.9	105.4	102.4	108.7	117.8	101.9	97.3	104.5	110.3	98.4
Qershor	-4.0%	1.6%	108.8	111.0	137.8	82.7	105.0	102.7	109.0	124.8	100.4	97.5	104.5	110.3	99.6
Korrik	-3.7%	0.2%	108.6	110.4	137.8	82.3	105.0	102.9	109.0	125.6	100.4	97.9	104.5	110.8	99.9
Gusht	-3.0%	-0.7%	108.4	109.5	137.1	81.8	106.3	103.3	109.2	127.1	99.7	98.9	104.5	110.8	100.0
Shtator	-2.7%	-1.5%	108.8	110.9	137.6	82.3	105.9	102.8	109.0	124.8	100.4	97.9	104.5	110.8	100.0
Tetor	-2.6%	-2.1%	110.0	109.9	136.6	82.6	124.4	102.8	109.0	122.2	100.4	96.9	108.3	110.6	99.6
Nëntor	-1.3%	-2.4%	110.3	110.3	135.5	82.5	125.1	102.6	109.0	123.2	100.4	96.1	108.3	110.6	99.7
2009 Dhjetor	0.1%	-2.4%	111.0	111.9	135.4	82.5	125.6	102.4	109.0	123.5	100.4	96.1	108.3	110.6	100.3
Janar	0.6%	-2.3%	111.6	113.1	135.7	82.4	125.8	102.3	109.2	123.7	100.4	96.1	109.1	110.2	100.5
Shkurt	1.1%	-2.3%	111.9	113.8	135.4	82.3	125.9	102.0	109.4	123.7	100.4	96.3	109.1	110.2	100.7
Mars	0.8%	-2.0%	111.8	113.8	135.1	82.4	124.7	101.8	109.8	123.9	100.3	96.3	109.1	109.8	101.1
Prill	2.2%	-1.0%	111.0	114.5	135.3	82.2	107.2	102.5	109.5	130.7	100.3	96.5	109.1	110.1	101.5
2010 Maj	2.2%	-0.5%	111.2	113.9	141.8	82.5	106.9	102.5	109.3	130.8	100.3	96.7	109.1	110.1	101.8

Burimi: Enti i Statistikës së Kosovës.

Tabela 19.2. Çmimet e importit dhe çmimet e prodhimit

Përshkrimi	Indeksi i çmimeve të importit	Indeksi i çmimeve të prodhimit
	2008=100	2007=100
2006	89.0	-
2007 T1	90.4	-
2007 T2	93.2	-
2007 T3	92.2	-
2007 T4	92.7	-
2008 T1	96.1	101.2
2008 T2	102.1	101.4
2008 T3	103.7	102.3
2008 T4	98.1	100.3
2009 T1	94.9	101.3
2009 T2	95.5	106.4
2009 T3	95.1	106.4
2009 T4	95.5	106.5
2010 T1	96.9	106.4

Burimi: Enti i Statistikës së Kosovës.

Tabela 20.1. Bilanci i pagesave - komponentët kryesore

(Në milionë euro)

Përshkrimi	Llogaria rrjedhëse						Llogaria kapitale dhe ajo rrjedhëse			GABIMET DHE LËSHIMET NETO
	Mallrat dhe shërbimet				Të hyrat	Transferet rrjedhëse		Llogaria kapitale	Llogaria financiare	
	Mallrat	Shërbimet								
2004	-208.2	-1001.4	-983.1	-18.3	138.3	654.9	79.4	219	57.6	128.8
2005	-247.5	-1086.9	-1078.5	-8.3	139.1	700.3	72.7	18.9	53.8	174.8
2006	-226.1	-1144.1	-1173.1	29.0	158.8	759.2	-14.9	20.8	-35.7	240.9
2007	-330.7	-1316.7	-1368.0	51.4	186.3	799.7	91.3	16.5	74.8	239.4
2008	-592.9	-1586.7	-1668.2	81.5	164.0	829.7	462.8	10.4	452.4	130.1
2009 T1	-89.1	-291.2	-328.3	37.1	30.3	171.9	49.8	1.8	48.0	39.2
T2	-176.2	-394.7	-434.7	40.0	28.8	189.7	177.6	5.3	172.3	-1.4
T3	-146.1	-398.8	-451.6	52.7	19.7	233.0	141.7	7.1	134.6	4.4
T4	-214.5	-439.0	-475.3	36.3	11.5	213.0	164.0	93.9	70.1	50.5
2010 T1	-70.0	-285.0	-312.1	27.2	34.5	180.5	39.8	9.0	30.7	30.2

Tabela 20.2. Shërbimet - neto

(Në milionë euro)

Përshkrimi	Bilanci											
	Transporti	Udhëtimi	Komunikacioni	Ndërtimi	Sigurimi	Financiare	Kompjuteri ke dhe informatike	E drejta e autorit dhe licenca	Shërbime tjera	Personale, kulturore	Shërbime Qeveritare, jo të përfshira diku tjetër	
2004	-18.3	-28.1	27.0	12.0	1.0	-7.2	-1.6	-2.9	-1.7	-99.0	-0.3	82.4
2005	-8.3	-29.4	36.9	7.4	0.6	-7.4	-1.8	-4.1	-1.3	-91.1	-1.1	83.1
2006	29.0	-26.8	56.7	28.9	-0.8	-5.6	-2.4	0.2	0.2	-103.7	-0.2	82.4
2007	51.4	-36.3	54.9	42.1	-17.3	-8.7	-4.4	-2.8	-1.7	-58.1	-0.1	83.8
2008	81.5	-61.7	83.6	42.1	3.2	-12.1	0.1	-5.2	-3.2	-62.5	0.1	97.0
2009 T1	37.1	-15.8	28.9	12.6	0.8	-3.5	4.2	-0.3	0.4	-20.7	0.2	30.3
T2	40.0	-11.4	28.9	12.1	3.7	-1.8	...	-0.5	-2.6	-19.3	...	30.9
T3	52.7	-14.5	32.6	19.0	4.0	0.3	-0.5	-0.7	-0.3	-14.8	0.3	27.4
T4	36.3	-19.9	37.6	14.6	2.3	-4.2	-0.2	...	-0.4	-15.8	0.3	21.9
2010 T1	27.2	-12.8	23.5	10.2	-1.9	-4.2	0.2	-0.2	-1.7	-14.1	...	28.0

Tabela 20.3. Shërbimet - kredi

(Në milionë euro)

Përshkrimi	Kredi											
	Transporti	Udhëtimi	Komunikacioni	Ndërtimi	Sigurimi	Financiare	Kompjuteri ke dhe informatike	E drejta e autorit dhe licenca	Shërbime tjera	Personale, kulturore	Shërbime Qeveritare, jo të përfshira diku tjetër	
2004	246.8	22.4	73.4	27.3	10.1	7.6	1.9	1.4	...	16.7	0.7	85.2
2005	265.0	22.3	88.2	31.5	14.6	7.6	1.8	2.0	...	10.5	0.6	86.0
2006	319.0	22.8	109.3	48.9	14.0	10.2	2.1	2.8	0.3	22.2	0.9	85.4
2007	337.6	31.6	111.5	56.6	2.9	11.5	1.5	1.7	0.1	32.4	0.5	87.3
2008	361.0	28.9	136.8	55.9	8.9	12.1	2.7	1.4	0.5	13.6	0.8	99.4
2009 T1	108.0	6.6	40.1	15.9	3.4	2.5	4.5	0.3	0.9	2.6	0.2	30.9
T2	117.5	6.7	48.5	16.7	4.9	2.9	0.7	0.3	0.1	5.8	...	30.9
T3	131.0	9.6	55.4	20.5	4.7	7.0	...	0.1	0.2	5.7	0.4	27.5
T4	103.0	7.2	44.1	17.5	2.7	2.5	0.1	1.2	...	4.5	0.2	22.9
2010 T1	102.3	7.2	42.5	14.7	0.8	1.8	0.3	0.4	0.2	6.1	...	28.3

Tabela 20.4. Shërbimet - debi

(Në milionë euro)

Përshkrimi	Debi											
	Transporti	Udhëtimi	Komunikacioni	Ndërtimi	Sigurimi	Financiare	Kompjuteri ke dhe informatike	E drejta e autorit dhe licenca	Shërbime tjera	Personale, kulturore	Shërbime Qeveritare, jo të përfshira diku tjetër	
2004	-265.1	-50.5	-46.4	-15.3	-9.1	-14.8	-3.5	-4.3	-1.7	-115.7	-1.0	-2.8
2005	-273.3	-51.7	-51.3	-24.1	-14.0	-14.9	-3.6	-6.1	-1.3	-101.6	-1.7	-2.9
2006	-289.9	-49.6	-52.5	-20.0	-14.8	-15.8	-4.5	-2.5	-0.1	-125.9	-1.1	-3.0
2007	-286.3	-67.9	-56.6	-14.5	-20.2	-20.2	-5.9	-4.5	-1.8	-90.5	-0.7	-3.5
2008	-279.5	-90.6	-53.2	-13.8	-5.7	-24.2	-2.5	-6.5	-3.7	-76.1	-0.7	-2.4
2009 T1	-70.9	-22.3	-11.2	-3.3	-2.7	-6.0	-0.4	-0.6	-0.5	-23.3	-0.1	-0.6
T2	-77.5	-18.1	-19.5	-4.6	-1.2	-4.6	-0.7	-0.8	-2.7	-25.1	-0.1	...
T3	-78.3	-24.2	-22.9	-1.5	-0.7	-6.7	-0.5	-0.9	-0.5	-20.5	-0.1	-0.1
T4	-66.7	-27.1	-6.5	-2.8	-0.5	-6.8	-0.3	-1.1	-0.5	-20.2	0.1	-1.0
2010 T1	-75.1	-20.0	-19.0	-4.6	-2.7	-6.0	...	-0.6	-1.9	-20.2	...	-0.2

Tabela 20.5. Të ardhurat

(Në milionë euro)

Përshkrimi	Bilanci	Kredi		Debi			
		Kompenzimi i punëtorëve	Të hyrat nga investimet	Kompenzimi i punëtorëve	Të hyrat nga investimet		
2004	138.3	158.4	143.0	15.4	-20.1	-0.7	-19.4
2005	139.1	170.5	145.9	24.5	-31.4	-0.7	-30.7
2006	158.8	187.8	147.3	40.5	-29.0	-0.7	-28.3
2007	186.3	235.7	155.6	80.1	-49.4	-0.8	-48.7
2008	164.0	233.3	176.2	57.1	-69.3	-0.8	-68.5
2009 T1	30.3	43.1	38.7	4.4	-12.8	-0.2	-12.6
T2	28.8	52.3	47.1	5.2	-23.5	-0.2	-23.3
T3	19.7	45.8	44.1	1.6	-26.1	-0.2	-25.8
T4	11.5	41.3	39.7	1.6	-29.8	-0.3	-29.5
2010 T1	34.5	47.0	44.5	2.5	-12.5	-0.8	-11.6

Tabela 20.6. Transferet rrjedhëse

(Në milionë euro)

Përshkrimi	Bilanci	Kredi		Debi			
		Qeveria qendrore	Transfere tjera	Qeveria qendrore	Transfere tjera		
2004	654.9	823.8	379.5	444.2	-168.8	-7.6	-161.2
2005	700.3	859.0	354.1	504.8	-158.7	-6.2	-152.4
2006	759.2	885.1	327.4	557.7	-125.9	-7.5	-118.4
2007	799.7	917.8	307.0	610.8	-118.1	-6.3	-111.9
2008	829.7	931.5	294.2	637.3	-101.8	-5.4	-96.4
2009 T1	171.9	192.1	68.4	123.7	-20.2	-1.5	-18.7
T2	189.7	209.6	68.4	141.3	-20.0	-1.5	-18.5
T3	233.0	265.7	93.9	171.8	-32.7	-1.5	-31.2
T4	213.0	245.3	93.9	151.5	-32.3	-1.5	-30.8
2010 T1	180.5	211.2	76.9	134.3	-30.7	-1.0	-29.7



Tabela 20.7. Llogaria financiare - neto

(Në milionë euro)

Përshkrimi	Bilanci	Investime										
		Investime direkte			Investimet portfollio	Investime tjera				Asetet rezervë		
		Kapitali aksionar	Fitimi i ri investuar	Transaksio ne tjera kapitale		Kredi tregtare	Kreditë	Paraja e gatshme dhe depozitat	Asetet tjera			
2004	57.6	42.9	30.4	9.1	3.5	-32.1	-66.0	63.4	3.7	-133.1	...	112.7
2005	53.8	107.6	65.6	16.8	25.2	-17.5	-68.7	64.1	24.1	-156.9	...	32.4
2006	-35.7	289.2	185.6	24.8	78.8	-65.4	-181.6	31.5	7.7	-220.8	...	-77.9
2007	74.8	431.0	276.4	41.6	113.0	-36.6	-29.4	67.7	9.4	-106.5	...	-290.3
2008	452.4	3415	197.4	56.2	88.0	16.8	117.2	53.5	47.1	16.6	...	-23.1
2009 T1	48.0	49.7	36.6	5.4	7.7	3.8	38.2	22.6	16.7	-1.1	...	-43.7
T2	172.3	62.1	42.5	14.1	5.5	23.4	58.9	64.3	20.1	-25.6	...	27.9
T3	134.6	83.3	63.1	18.6	1.7	-27.1	158.5	29.4	13.7	55.9	59.5	-80.2
T4	70.1	75.9	58.4	9.2	8.3	-56.6	-139.4	-13.3	-119.4	-6.7	...	190.3
2010 T1	30.7	59.3	43.1	4.8	11.4	-91.7	71.5	-13.7	-24.3	109.5	...	-8.3

Tabela 20.8. Llogaria financiare - investimet në ekonominë raportuese

(Në milionë euro)

Përshkrimi	Investimet në ekonominë raportuese										
	Investimet portfollio	Investimet direkte			Investimet portfollio	Investime tjera					
		Kapitali aksionar	Fitimi i ri investuar	Transaksione tjera kapitale		Kredi tregtare	Kreditë	Paraja e gatshme dhe depozitat	Detyrimet tjera		
2004	105.0	42.9	30.4	9.1	3.5	-	62.0	49.1	15.3	-2.4	...
2005	180.2	107.6	65.6	16.8	25.2	-	72.6	51.9	17.2	3.6	...
2006	331.8	294.8	191.2	24.8	78.8	-	37.0	26.3	10.7	0.0	...
2007	519.6	440.7	286.1	41.6	113.0	-	78.9	68.7	13.8	-3.6	...
2008	503.5	366.5	222.3	56.2	88.0	-	137.0	64.3	48.4	24.2	...
2009 T1	99.0	53.1	40.0	5.4	7.7	-	45.9	23.7	26.7	-4.5	...
T2	158.2	64.6	44.9	14.1	5.5	-	93.6	65.6	8.5	19.4	...
T3	185.8	85.5	65.3	18.6	1.7	-	100.3	28.9	11.0	0.9	59.5
T4	-45.3	78.4	60.9	9.2	8.3	-	-123.7	-12.3	-119.0	7.6	...
2010 T1	70.6	62.8	46.6	4.8	11.4	-	7.8	-9.9	-9.1	26.8	...

Tabela 20.9. Llogaria financiare - investimet jashtë vendit

(Në milionë euro)

Përshkrimi	Investimet jashtë vendit											
	Investimet portfollio	Investimet direkte			Investimet portfollio	Investime tjera				Asetet rezervë		
		Kapitali aksionar	Fitimi i ri investuar	Transaksio ne tjera kapitale		Kreditë tregtare	Kreditë	Paraja e gatshme dhe depozitat	Asetet tjera			
2004	-47.4	...	...	.	.	-32.1	-128.0	14.2	-11.7	-130.6	...	112.7
2005	-126.5	...	...	.	.	-17.5	-141.3	12.2	6.9	-160.5	...	32.4
2006	-367.5	-5.6	-5.6	.	.	-65.4	-218.7	5.2	-2.9	-220.9	...	-77.9
2007	-444.9	-9.7	-9.7	.	.	-36.6	-108.3	-0.9	-4.5	-102.9	...	-290.3
2008	-51.1	-25.0	-25.0	.	.	16.8	-19.8	-10.8	-1.4	-7.7	...	-23.1
2009 T1	-51.0	-3.4	-3.4	.	.	3.8	-7.7	-1.2	-10.0	3.5	...	-43.7
T2	14.1	-2.5	-2.5	.	.	23.4	-34.7	-1.3	11.6	-45.0	...	27.9
T3	-51.3	-2.2	-2.2	.	.	-27.1	58.2	0.5	2.7	55.0	...	-80.2
T4	115.4	-2.5	-2.5	.	.	-56.6	-15.7	-1.0	-0.5	-14.3	...	190.3
2010 T1	-39.9	-3.5	-3.5	.	.	-91.7	63.6	-3.8	-15.2	82.7	...	-8.3

Tabela 21.1. Dërgesat e emigrantëve - sipas kanaleve të dërgimit

(Në milionë euro)

Përshkrimi	Dërgesat hyrëse të emigrantëve			
		Bankat komerciale	Agjencitë për transferin e mjeteve	Të tjera
2004	357.0	.	.	.
2005	418.0	.	.	.
2006	467.1	135.1	184.7	147.3
2007	515.6	137.1	198.7	179.8
2008	535.4	126.3	213.1	196.0
2009 T1	101.2	22.3	45.8	33.1
T2	121.6	26.1	51.6	43.8
T3	150.4	27.6	50.7	72.1
T4	132.4	24.0	58.7	49.7
2010 T1	106.6	25.9	46.0	34.7

Tabela 21.2. Dërgesat e emigrantëve - sipas shteteve

(Në përqindje)

Përshkrimi	Gjermania	Zvicra	Italia	Austria	Belgjika	SHBA	Suedia	Franca	Norvegjia	Kanadaja	Anglia	Danimarka	Finlanda	Holanda	Slovenia	Tjera
2008	37.7	15.9	13.1	6.2	2.8	2.8	3.7	3.9	1.9	2.2	1.5	1.9	1.1	1.2	1.4	2.6
2009 T1	34.9	21.4	10.5	5.3	3.7	3.5	3.3	3.4	2.6	1.6	1.6	1.0	1.1	1.1	1.0	4.2
T2	39.4	19.7	11.3	6.1	2.9	2.6	2.9	4.0	2.4	1.8	1.3	0.9	0.9	1.2	1.4	1.5
T3	37.4	21.2	9.8	6.0	2.8	2.6	3.5	3.8	2.8	2.1	1.3	0.9	1.1	1.0	1.5	2.2
T4	38.1	22.0	9.8	5.5	2.8	2.3	3.2	3.9	3.2	1.9	1.3	0.8	1.1	1.2	1.3	1.7
2010 T1	34.8	21.0	8.8	5.7	2.6	3.9	3.1	3.5	2.8	1.3	1.5	0.9	1.1	1.1	3.4	4.4

Tabela 22.1. Investimet e huaja direkte - sipas aktivitetit ekonomik

(Në përqindje)

Përshkrimi	Sherbimet Financiare	Prodhimtari	Patundshmeri	Transport dhe telekomunikacion	Energjitiqë	Industri nxjerrëse	Ndërtimtari	Industri përpunuese	Bujqësi	Sherbimet e treg., pastrimit, grumbullimi	Operacione këshilluese dhe hulumtuese	Sherbimet sonitare	Të tjera
2007	23.1	9.0	7.0	29.3	0.6	9.4	12	8.0	1.8	2.9	1.0	2.9	3.8
2008	34.9	6.0	16.8	13.8	4.5	4.7	3.7	8.5	2.3	2.7	0.6	0.6	0.9
2009	25.5	17.1	14.9	7.4	2.9	2.4	12.0	2.4	4.4	5.5	0.9	0.8	3.8
2010 T1	16.8	18.7	19.2	8.6	0.0	1.0	17.5	10.5	1.5	2.6	1.4	1.1	1.2

Tabela 22.2. Investimet direkte - sipas shteteve

(Në përqindje)

Përshkrimi	Gjithsej	prej të cilave:									
		Slovenia	Gjermania	Austria	Zvicra	Britania e Madhe	Turqia	Holanda	Shqipëria	SHBA	Franca
2007	440.7	56.2	48.1	35.4	9.7	116.2	5.4	41.2	3.4	8.8	8.6
2008	366.5	44.3	44.0	51.3	32.1	36.6	23.8	22.5	21.9	4.8	3.5
2009	281.6	50.8	75.2	15.5	22.7	6.2	14.5	15.1	23.3	11.8	6.0
2010 T1	62.8	17.4	11.6	4.1	8.4	1.9	1.7	0.3	3.5	3.7	1.1

Tabela 23.1. Eksportet sipas partnerëve tregtarë <sup>1/</sup>

(Kumulative brenda vitit kalendarik, në milionë euro)

Përshkrimi	Gjithsej									
	Evropa								Vendet jo Evropiane	
	Bashkimi Evropian						CEFTA	Vendet tjera Evropiane		
	BE 15		BE 10		BE 2					
2001 Dhjetor	10.6	...	...	...	...	...	...	...	...	...
2002 Dhjetor	27.6	...	...	...	...	...	...	...	...	...
2003 Dhjetor	35.6	35.1	14.9	13.7	10	0.2	18.2	2.0	0.5	
2004 Dhjetor	56.6	55.5	16.6	15.0	12	0.4	23.5	15.4	1.0	
2005 Dhjetor	56.3	54.2	21.8	19.2	15	1.2	29.9	2.6	2.0	
2006 Dhjetor	110.8	109.4	42.3	23.4	5.2	13.7	51.7	15.4	1.3	
2007 Dhjetor	165.1	156.8	69.3	53.1	5.1	11.1	65.1	22.4	8.3	
Maj	87.3	77.9	45.0	39.2	4.7	1.1	25.4	7.5	9.4	
Qershor	104.4	93.5	53.8	46.7	5.7	1.3	30.7	9.0	10.9	
Korrik	123.2	107.4	60.8	52.9	6.5	1.4	36.6	10.1	15.8	
Gusht	137.9	118.3	66.1	57.3	7.0	1.8	41.9	10.4	19.6	
Shtator	159.6	135.0	73.9	64.6	7.5	1.9	48.1	12.9	24.6	
Tetor	177.5	152.5	84.4	74.8	7.6	1.9	54.1	14.0	25.1	
Nëntor	187.7	162.4	88.8	78.7	7.8	2.4	58.3	15.3	25.4	
2008 Dhjetor	198.5	171.1	94.0	80.8	10.5	2.7	61.5	15.6	27.3	
Janar	6.7	5.4	2.8	2.4	0.3	0.1	2.1	0.5	1.3	
Shkurt	14.5	12.2	6.4	5.9	0.4	0.1	4.8	1.0	2.2	
Mars	24.6	20.6	9.9	8.8	0.9	0.1	7.9	2.8	4.0	
Prill	34.7	29.5	14.2	12.2	1.4	0.6	10.9	4.4	5.2	
Maj	47.2	41.4	19.1	16.5	1.8	0.7	16.5	5.9	5.7	
Qershor	62.7	56.5	26.9	23.8	2.0	1.0	22.2	7.4	6.1	
Korrik	76.2	67.6	30.7	27.0	2.3	1.4	27.0	9.8	8.6	
Gusht	91.6	81.8	38.7	34.5	2.6	1.6	32.2	10.9	9.8	
Shtator	108.8	96.2	45.7	40.6	3.0	2.1	36.8	13.7	12.7	
Tetor	128.1	112.3	54.1	48.4	3.6	2.2	42.8	15.4	15.8	
Nëntor	146.2	128.5	63.7	57.2	4.0	2.6	47.0	17.7	17.7	
2009 Dhjetor	162.6	142.3	70.7	63.6	4.3	2.9	52.1	19.5	20.2	
Janar	15.8	12.1	7.9	6.9	0.3	0.7	3.6	0.7	3.6	
Shkurt	31.4	26.2	17.0	15.3	0.7	1.1	7.5	1.6	5.2	
Mars	52.6	45.7	29.7	26.3	1.5	1.9	13.1	2.9	6.8	
Prill	78.0	65.7	41.0	36.3	2.4	2.4	18.8	5.9	12.3	
2010 Maj	111.0	92.2	55.8	50.4	2.6	2.8	25.1	11.3	18.8	

Burimi: Enti i Statistikës së Kosovës dhe llogaritjet e BQK-së.

<sup>1/</sup> Statistikat mbi importin dhe eksportin e mallrave për vitin 2009 (tabelat 23.1 deri 23.12) janë subjekt i revidimit.

Tabela 23.2. Eksportet sipas partnerëve tregtarë - Bashkimi Evropian

(Kumulative brenda vitit kalendarik, në milionë euro)

Përshkrimi	Bashkimi Evropian														
	BE 15										BE 10		Be 2		
	prej të cilave:										prej të cilave:		prej të cilave:		
	Austria	Belgjika	Franca	Gjermania	Greqia	Italia	Holanda	Mbretëria e Bashkuar	Republika Çeke	Slovenia			Bulgaria		
2001 Dhjetor	...	...	...	...	...	...	...	...	...	...	...	...	...	...	
2002 Dhjetor	...	...	...	...	...	...	...	...	...	...	...	...	...	...	
2003 Dhjetor	14.9	13.7	14	0.0	...	3.8	1.8	6.2	0.2	0.1	10	...	0.7	0.2	0.2
2004 Dhjetor	16.6	15.0	0.9	0.0	0.2	3.3	4.3	5.5	0.1	0.6	12	...	10	0.4	0.4
2005 Dhjetor	21.8	19.2	1.0	0.0	0.5	3.2	5.4	5.7	0.1	...	15	...	12	12	1.0
2006 Dhjetor	42.3	23.4	1.2	0.0	0.2	4.0	3.9	12.7	1.1	...	5.2	0.4	4.5	13.7	13.5
2007 Dhjetor	69.3	53.1	2.0	5.6	0.1	16.2	8.4	9.7	2.3	0.2	5.1	0.2	4.3	11.1	10.0
Maj	45.0	39.2	1.0	18.8	0.1	3.9	5.9	7.8	1.1	0.1	4.7	0.4	4.0	1.1	1.1
Qershor	53.8	46.7	1.2	21.5	0.1	4.3	8.0	9.1	1.2	0.1	5.7	0.6	4.9	1.3	1.3
Korrik	60.8	52.9	1.4	22.4	0.1	4.8	9.7	10.8	1.4	0.1	6.5	0.6	5.5	1.4	1.4
Gusht	66.1	57.3	1.5	23.7	0.1	5.1	10.6	11.8	1.6	0.1	7.0	0.8	5.8	1.8	1.8
Shtator	73.9	64.6	1.7	24.4	0.1	5.8	10.7	16.8	1.7	0.1	7.5	1.0	6.1	1.9	1.9
Tetor	84.4	74.8	1.9	27.2	0.2	6.3	10.8	22.6	1.8	0.1	7.6	1.0	6.2	1.9	1.9
Nëntor	88.8	78.7	2.1	28.1	0.2	7.0	10.8	24.0	1.8	0.2	7.8	1.1	6.2	2.4	2.3
2008 Dhjetor	94.0	80.8	2.1	28.1	0.2	7.2	10.9	25.5	1.9	0.2	10.5	1.1	6.3	2.7	2.6
Janar	2.8	2.4	0.2	...	0.0	0.6	...	1.5	...	...	0.3	0.1	0.1	0.1	0.1
Shkurt	6.4	5.9	0.2	...	0.1	1.2	0.1	4.0	0.2	...	0.4	0.1	0.2	0.1	0.1
Mars	9.9	8.8	0.2	0.6	0.1	1.5	0.1	5.8	0.3	...	0.9	0.2	0.5	0.1	0.1
Prill	14.2	12.2	0.3	0.6	0.1	1.8	0.1	8.7	0.4	...	1.4	0.3	0.8	0.6	0.6
Maj	19.1	16.5	0.4	0.7	0.1	2.1	0.2	12.3	0.5	...	1.8	0.3	1.2	0.7	0.7
Qershor	26.9	23.8	0.6	0.7	0.1	2.7	0.2	18.5	0.8	...	2.0	0.3	1.4	1.0	1.0
Korrik	30.7	27.0	0.8	0.7	0.2	3.2	0.2	20.8	0.9	0.1	2.3	0.4	1.6	1.4	1.3
Gusht	38.7	34.5	1.0	0.7	0.2	5.0	0.2	26.1	1.0	0.1	2.6	0.4	1.9	1.6	1.5
Shtator	45.7	40.6	1.3	2.5	0.2	5.3	0.2	29.5	1.1	0.2	3.0	0.4	2.0	2.1	1.9
Tetor	54.1	48.4	1.5	3.3	0.4	6.1	0.2	35.0	1.3	0.2	3.6	0.4	2.3	2.2	2.0
Nëntor	63.7	57.2	1.8	4.6	0.5	7.0	0.2	41.1	1.3	0.2	4.0	0.5	2.5	2.6	2.3
2009 Dhjetor	70.7	63.6	2.0	5.2	0.6	7.5	0.2	46.0	1.4	0.2	4.3	0.5	2.8	2.9	2.6
Janar	7.9	6.9	0.3	0.3	0.2	0.4	0.0	5.6	0.1	0.0	0.3	0.0	0.2	0.7	0.5
Shkurt	17.0	15.3	0.7	0.8	0.3	1.0	0.0	12.4	0.1	0.1	0.7	0.0	0.6	1.1	0.9
Mars	29.7	26.3	1.3	1.2	0.3	2.8	0.0	20.3	0.2	0.2	1.5	0.1	1.4	1.9	1.6
Prill	41.0	36.3	2.0	2.3	0.4	3.2	0.0	27.6	0.2	0.3	2.4	0.1	2.2	2.4	2.1
2010 Maj	55.8	50.4	2.6	4.7	0.5	4.7	0.0	36.6	0.4	0.4	2.6	0.1	2.4	2.8	2.6

Burimi: Enti i Statistikës së Kosovës dhe llogaritjet e BQK-së.

Tabela 23.3. Eksportet sipas partnerëve tregtarë - CEFTA

(Kumulative brenda vitit kalendarik, në milionë euro)

Përshkrimi	CEFTA						Serbia
	Shqipëria	Bosnja dhe Hercegovina	Kroacia	Maqedonia	Mali i Zi		
2001 Dhjetor	...	...	...	...	...	...	...
2002 Dhjetor	...	...	...	...	...	...	...
2003 Dhjetor	18.2	19	0.8	1.8	6.9	0.0	6.8
2004 Dhjetor	23.5	18	1.5	0.5	9.6	0.0	10.1
2005 Dhjetor	29.9	5.8	3.4	0.9	10.8	0.7	8.2
2006 Dhjetor	51.7	12.6	5.1	1.1	9.7	2.2	20.9
2007 Dhjetor	65.1	20.8	4.8	1.8	15.4	2.9	19.3
Maj	25.4	6.9	3.5	0.4	9.3	1.6	3.8
Qershor	30.7	8.5	4.0	0.5	10.9	2.0	4.7
Korrik	36.6	10.4	4.4	0.5	13.0	2.4	5.8
Gusht	41.9	12.4	4.7	0.6	14.6	2.7	6.9
Shtator	48.1	15.2	5.1	0.7	16.2	3.1	7.9
Tetor	54.1	18.0	5.3	0.7	17.6	3.4	9.2
Nëntor	58.3	19.8	5.6	0.8	18.7	3.6	9.8
2008 Dhjetor	61.5	21.1	5.9	0.8	20.0	3.8	9.9
Janar	2.1	0.8	0.2	0.1	1.0	0.1	...
Shkurt	4.8	1.7	0.3	0.1	2.5	0.1	...
Mars	7.9	2.6	0.4	0.3	4.1	0.3	0.1
Prill	10.9	4.0	0.4	0.4	5.3	0.7	0.1
Maj	16.5	7.5	0.4	0.5	6.9	0.9	0.3
Qershor	22.2	10.9	0.5	0.6	8.5	1.3	0.5
Korrik	27.0	13.4	0.6	0.7	10.2	1.5	0.7
2009 Gusht	32.2	16.4	0.6	0.9	11.5	2.0	0.9
Shtator	36.8	18.6	0.6	1.1	13.2	2.3	1.0
Tetor	42.8	21.0	0.9	1.5	14.6	2.6	2.2
Nëntor	47.0	22.9	1.0	1.7	16.0	2.7	2.7
2009 Dhjetor	52.1	24.9	1.2	2.1	17.3	3.1	3.5
Janar	3.6	1.3	0.4	0.5	1.1	0.1	0.1
Shkurt	7.5	2.9	0.7	0.7	2.6	0.3	0.4
Mars	13.1	5.0	1.1	0.8	4.9	0.5	0.8
Prill	18.8	7.3	1.4	1.0	7.3	0.8	0.9
2010 Maj	25.1	9.7	1.5	1.2	10.4	1.2	1.2

Burimi: Enti i Statistikës së Kosovës dhe llogaritjet e BQK-së.

Tabela 23.4. Eksportet sipas partnerëve tregtarë - vende tjera Evropiane dhe jo Evropiane

(Kumulative brenda vitit kalendarik, në milionë euro)

Përshkrimi	Vende tjera Evropiane			Vende tjera jo Evropiane						
	Turqia	Rusia	Zvicra	prej të cilave:						
				Kina	India	Japonia	SHBA	Të tjera		
2001 Dhjetor	...	...	...	...	...	...	...	...	...	...
2002 Dhjetor	...	...	...	...	...	...	...	...	...	...
2003 Dhjetor	2.0	1.7	...	0.1	0.5	...	...	...	0.0	0.5
2004 Dhjetor	15.4	2.9	...	0.1	1.0	...	...	...	0.0	1.0
2005 Dhjetor	2.6	1.0	...	0.7	2.0	...	...	...	0.2	1.9
2006 Dhjetor	15.4	1.6	...	7.0	1.3	...	...	...	...	1.2
2007 Dhjetor	22.4	2.7	0.1	12.4	8.3	...	3.1	...	...	5.0
Maj	7.5	1.2	0.0	4.3	9.4	...	7.1	0.0	...	2.2
Qershor	9.0	1.4	0.1	4.7	10.9	...	8.5	0.0	...	2.3
Korrik	10.1	1.7	0.1	4.7	15.8	...	13.3	0.0	...	2.5
Gusht	10.4	1.8	0.1	4.8	19.6	...	17.0	0.0	...	2.5
Shtator	12.9	2.0	0.1	6.4	24.6	...	21.9	0.0	...	2.6
Tetor	14.0	2.4	0.1	6.7	25.1	...	22.3	0.0	...	2.6
Nëntor	15.3	2.7	0.1	7.4	25.4	...	22.3	0.0	...	2.8
2008 Dhjetor	15.6	3.0	0.1	7.4	27.3	...	24.1	0.0	...	2.9
Janar	0.5	0.5	...	0.1	1.3	...	1.3	...	...	...
Shkurt	1.0	0.9	...	0.1	2.2	...	2.2	...	...	...
Mars	2.8	1.4	...	1.2	4.0	...	3.8	...	...	0.2
Prill	4.4	1.8	...	2.4	5.2	...	4.6	...	0.1	0.5
Maj	5.9	2.5	...	2.4	5.7	...	4.6	...	0.1	1.0
Qershor	7.4	3.1	...	2.9	6.1	...	4.6	...	0.2	1.3
Korrik	9.8	3.7	...	4.5	8.6	0.8	5.7	...	0.2	1.9
Gusht	10.9	4.2	...	4.9	9.8	0.8	6.8	...	0.2	1.9
Shtator	13.7	4.7	...	6.8	12.7	0.8	8.2	...	0.2	3.4
Tetor	15.4	5.5	...	7.6	15.8	0.8	11.3	...	0.3	3.5
Nëntor	17.7	5.9	...	9.5	17.7	0.8	13.1	...	0.3	3.5
2009 Dhjetor	19.5	6.5	...	10.5	20.2	0.8	15.5	...	0.3	3.6
Janar	0.7	0.5	...	0.1	3.6	0.0	3.6	...	...	0.0
Shkurt	1.6	1.0	...	0.7	5.2	0.2	4.9	...	...	0.1
Mars	2.9	1.6	...	1.2	6.8	0.2	6.3	...	...	0.2
Prill	5.9	2.4	...	3.0	12.3	0.3	11.4	...	...	0.6
2010 Maj	11.3	3.4	...	6.6	18.8	0.7	17.3	...	...	0.8

Burimi: Enti i Statistikës së Kosovës dhe llogaritjet e BQK-së.

Tabela 23.5. Importet sipas partnerëve tregtarë

(Kumulative brenda vitit kalendarik, në milionë euro)

Përshkrimi	Gjithsej importi								
	Evropa	Bashkimi Evropian					CEFTA	Vendet tjera Evropiane	Vende jo Evropiane
		BE 15	BE 10	BE 2					
2001 Dhjetor	684.5								
2002 Dhjetor	854.8								
2003 Dhjetor	973.1	842.2	276.2	174.0	68.5	33.7	443.6	122.4	130.9
2004 Dhjetor	1,063.3	947.1	424.7	284.0	93.4	47.3	368.7	153.6	116.2
2005 Dhjetor	1,157.5	1,017.5	439.7	296.3	98.5	44.9	440.4	137.5	139.9
2006 Dhjetor	1,305.9	1,153.6	454.3	286.5	104.9	62.9	536.3	163.0	152.3
2007 Dhjetor	1,576.2	1,350.4	572.9	382.7	118.0	72.3	579.6	197.9	225.8
Maj	683.5	588.0	241.5	167.3	55.1	19.1	261.4	85.2	95.4
Qershor	854.8	734.5	307.6	213.2	69.9	24.5	324.2	102.8	120.3
Korrik	1,028.4	883.2	371.1	257.7	83.2	30.2	392.4	119.7	145.2
Gusht	1,208.0	1,037.0	429.0	298.3	95.0	35.7	466.6	141.5	171.0
Shtator	1,375.8	1,181.2	483.3	334.4	108.2	40.7	534.6	163.4	194.6
Tetor	1,555.9	1,333.1	546.2	378.5	121.0	46.8	600.2	186.7	222.8
Nëntor	1,725.0	1,478.8	612.1	425.0	134.3	52.9	656.5	210.2	246.2
2008 Dhjetor	1,928.2	1,654.8	702.0	490.4	150.9	60.6	717.8	235.0	273.4
Janar	99.1	80.9	32.5	22.7	6.0	3.8	28.5	19.9	18.1
Shkurt	225.2	190.3	79.0	55.6	17.1	6.3	69.4	41.9	34.9
Mars	363.6	309.7	136.8	98.6	28.4	9.7	114.4	58.4	53.9
Prill	513.7	440.2	193.8	141.1	38.8	13.8	171.7	74.7	73.5
Maj	678.2	580.2	255.5	186.7	50.9	17.9	231.4	93.3	98.0
Qershor	840.8	721.0	322.1	236.9	62.0	23.2	290.0	108.9	119.8
Korrik	1,010.0	869.0	387.8	285.2	74.6	28.1	355.9	125.2	141.0
Gusht	1,185.6	1,020.4	453.5	333.5	87.1	32.8	426.3	140.6	165.2
Shtator	1,354.5	1,166.3	521.0	384.5	98.9	37.7	490.6	154.7	188.2
Tetor	1,539.7	1,323.9	594.2	439.6	111.1	43.6	556.1	173.5	215.8
Nëntor	1,704.5	1,463.8	657.2	485.9	123.0	48.4	618.3	188.4	240.7
2009 Dhjetor	1,898.7	1,627.5	734.4	543.0	137.8	53.5	684.5	208.7	271.1
Janar	103.4	84.6	32.3	22.8	6.6	2.9	38.6	13.8	18.8
Shkurt	225.5	160.0	82.6	59.5	17.7	5.4	78.5	24.7	65.5
Mars	384.7	325.9	148.3	109.3	29.6	9.4	136.5	41.1	58.9
Prill	564.9	486.3	222.9	164.6	45.6	12.7	204.3	59.1	78.7
2010 Maj	745.5	644.1	295.3	219.3	59.3	16.8	270.4	78.3	101.5

Burimi: Enti i Statistikës së Kosovës dhe llogaritjet e BQK-së.

Tabela 23.6. Importet sipas partnerëve tregtarë - Bashkimi Evropian

(Kumulative brenda vitit kalendarik, në milionë euro)

Përshkrimi	Bashkimi Evropian (BE)														
	BE 15					BE 10					BE 2		prej të cilave: Bullgaria		
	prej të cilave:					prej të cilave:									
	Austria	Franca	Gjermania	Greqia	Italia	Republik a Çeke	Polonia	Hungaria	Sllovakia	Slovenia					
2001 Dhjetor															
2002 Dhjetor															
2003 Dhjetor	276.2	174.0	21.5	12.5	38.5	52.2	26.3	68.5	1.5	2.1	17.7	1.3	40.7	33.7	30.7
2004 Dhjetor	424.7	284.0	27.6	23.1	78.2	68.5	44.5	93.4	3.3	6.3	19.7	4.4	56.9	47.3	42.1
2005 Dhjetor	439.7	296.3	20.7	20.1	123.8	44.0	49.6	98.5	8.7	14.8	16.2	2.5	55.0	44.9	37.8
2006 Dhjetor	454.3	286.5	23.5	15.9	122.7	37.6	52.5	104.9	11.5	13.8	20.0	2.4	56.0	62.9	58.5
2007 Dhjetor	572.9	382.7	26.8	25.0	155.0	63.7	57.7	118.0	11.4	14.1	25.5	3.7	62.4	72.3	42.0
Maj	241.5	167.3	10.3	15.4	62.8	28.3	26.6	55.1	5.0	6.9	15.5	3.0	24.3	19.1	16.4
Qershor	307.6	213.2	13.1	22.6	79.8	35.1	33.3	69.9	6.2	8.8	20.7	3.4	30.1	24.5	21.4
Korrik	371.1	257.7	16.1	25.3	99.8	41.8	40.3	83.2	7.3	11.0	23.6	3.7	36.7	30.2	26.6
Gusht	429.0	298.3	19.9	27.9	117.0	46.9	46.8	95.0	8.5	12.9	25.8	4.2	42.8	35.7	31.4
Shtator	483.3	334.4	23.1	30.1	132.5	51.8	52.4	108.2	9.9	15.2	28.5	4.6	49.1	40.7	35.8
Tetor	546.2	378.5	24.8	32.2	150.3	61.8	59.6	121.0	11.3	17.6	30.7	5.3	54.8	46.8	41.2
Nëntor	612.1	425.0	26.6	34.6	170.2	70.7	66.8	134.3	12.8	19.8	33.7	6.1	60.5	52.9	46.7
2008 Dhjetor	702.0	490.4	31.0	37.5	196.6	81.4	74.4	150.9	15.4	22.2	37.7	7.2	66.8	60.6	53.8
Janar	32.5	22.7	1.1	1.1	10.3	3.9	2.5	6.0	1.3	1.2	0.5	0.1	2.8	3.8	3.6
Shkurt	79.0	55.6	3.2	2.4	25.6	8.5	7.4	17.1	2.6	4.5	2.6	0.4	6.9	6.3	5.7
Mars	136.8	98.6	6.0	4.2	46.8	14.0	13.9	28.4	3.8	6.1	5.2	0.9	12.3	9.7	8.5
Prill	193.8	141.1	9.3	6.1	65.4	21.1	20.0	38.8	4.7	7.6	6.9	1.2	18.0	13.8	11.8
Maj	255.5	186.7	11.9	8.0	86.7	28.4	26.8	50.9	6.0	9.2	8.8	1.7	24.7	17.9	15.2
Qershor	322.1	236.9	15.1	10.3	109.0	35.6	34.6	62.0	7.4	10.7	11.0	2.0	30.2	23.2	19.4
Korrik	387.8	285.2	17.8	12.2	129.1	42.7	43.8	74.6	8.5	12.9	13.3	2.5	36.4	28.1	22.9
Gusht	453.5	333.5	21.9	14.8	147.7	50.1	51.7	87.1	9.7	15.0	16.0	2.9	42.5	32.8	26.8
Shtator	521.0	384.5	24.9	17.0	169.2	57.3	60.4	98.9	11.1	17.1	18.7	3.4	47.4	37.7	30.8
Tetor	594.2	439.6	30.0	19.5	190.8	65.6	70.1	111.1	12.8	19.3	20.7	3.9	52.9	43.6	36.0
Nëntor	657.2	485.9	33.2	21.9	210.8	71.4	78.0	123.0	13.9	21.7	23.0	4.2	58.5	48.4	40.0
2009 Dhjetor	734.4	543.0	37.0	25.5	235.4	78.9	86.4	137.8	16.0	23.9	26.4	4.6	65.1	53.5	44.1
Janar	32.3	22.8	1.1	1.5	10.3	3.1	3.8	6.6	0.9	1.2	1.5	0.2	2.7	2.9	2.2
Shkurt	82.6	59.5	3.4	3.1	28.0	8.0	9.9	17.7	2.4	3.8	3.9	0.6	6.9	5.4	3.8
Mars	148.3	109.3	5.7	5.5	47.0	20.7	16.2	29.6	4.0	6.5	6.5	1.0	11.3	9.4	6.1
Prill	222.9	164.6	8.5	7.6	74.2	31.2	23.8	45.6	4.0	9.4	8.4	1.4	20.3	12.7	8.3
2010 Maj	295.3	219.3	11.2	9.2	101.5	40.7	31.1	59.3	5.6	12.3	10.4	1.8	26.9	16.8	9.0

Burimi: Enti i Statistikës së Kosovës dhe llogaritjet e BQK-së.



Tabela 23.7. Importet sipas partnerëve tregtarë - CEFTA

(Kumulative brenda vitit kalendarik, në milionë euro)

Përshkrimi	CEFTA						
	Shqipëria	Bosnja dhe Hercegovina	Kroacia	Maqedonia	Mali i Zi	Serbia	
2001 Dhjetor							
2002 Dhjetor							
2003 Dhjetor	443.6	6.1	11.5	23.0	290.9	...	112.0
2004 Dhjetor	368.7	20.2	12.8	25.1	149.2	...	161.3
2005 Dhjetor	440.4	18.1	18.4	25.0	220.1	6.4	152.3
2006 Dhjetor	536.3	23.1	18.5	28.1	257.8	17.8	191.1
2007 Dhjetor	579.6	35.3	29.8	39.0	237.9	15.1	222.5
Maj	261.4	21.0	12.3	15.3	137.2	4.3	71.3
Qershor	324.2	27.4	16.3	19.8	166.9	5.5	88.2
Korrik	392.4	31.8	19.9	24.0	203.0	6.7	107.0
Gusht	466.6	36.9	24.0	28.2	241.3	7.8	128.3
Shtator	534.6	43.1	27.3	32.9	272.8	8.9	149.4
Tetor	600.2	47.1	30.7	37.5	302.5	10.8	171.6
Nëntor	656.5	52.1	34.5	42.0	327.3	12.4	188.2
2008 Dhjetor	717.8	59.6	38.7	50.0	346.5	13.8	209.0
Janar	28.5	1.8	1.8	2.3	13.7	0.4	8.7
Shkurt	69.4	4.7	4.7	5.4	31.1	0.9	22.6
Mars	114.4	7.8	7.1	8.9	51.1	1.8	37.8
Prill	171.7	13.3	10.9	13.9	75.6	2.7	55.3
Maj	231.4	18.9	15.4	17.0	102.1	3.7	74.3
Qershor	290.0	24.3	20.8	20.7	126.8	5.0	92.3
Korrik	355.9	28.3	27.4	24.0	158.1	6.3	111.9
Gusht	426.3	34.1	34.5	28.2	189.2	7.9	132.4
Shtator	490.6	39.6	40.6	32.6	218.4	9.7	149.6
Tetor	556.1	45.1	46.7	39.6	242.6	11.1	171.0
Nëntor	618.3	54.5	52.2	46.3	266.1	12.0	187.2
2009 Dhjetor	684.5	58.5	58.8	54.3	290.7	13.1	209.1
Janar	38.6	4.6	3.8	2.7	17.1	0.2	10.2
Shkurt	78.5	7.3	7.2	4.9	33.4	0.6	25.3
Mars	136.5	11.6	14.8	9.8	54.5	1.1	44.6
Prill	204.3	18.3	25.5	15.2	76.8	1.9	66.5
2010 Maj	270.4	23.9	32.6	19.7	104.3	3.1	86.9

Burimi: Enti i Statistikës së Kosovës dhe llogaritjet e BQK-së.

Tabela 23.8. Importet sipas partnerëve tregtarë - vendet e tjera Evropiane dhe jo Evropiane

(Kumulative brenda vitit kalendarik, në milionë euro)

Përshkrimi	Vende tjera Evropiane	prej të cilave:					Vende jo Evropiane	prej të cilave:							
		Rusia	Turqia	Ukraina	Norvegjia (EFTA)	Zvicra (EFTA)		Brazili	Kina	India	Taivani	Indonezia	Japonia	Shtetet e Bashkuara	Tjera
2001 Dhjetor															
2002 Dhjetor															
2003 Dhjetor	122.4	2.0	66.4	6.9	0.3	10.5	130.9	5.2	12.5	0.8	16	0.3	2.0	10.2	95.8
2004 Dhjetor	153.6	6.8	86.8	10.9	0.6	16.2	116.2	215	34.3	1.1	14	0.5	8.1	17.0	29.1
2005 Dhjetor	137.5	10.8	85.4	12.0	0.6	18.4	139.9	16.8	54.9	2.5	2.2	0.5	13.5	17.7	29.5
2006 Dhjetor	163.0	9.9	97.1	12.0	12	22.8	152.3	18.6	74.7	2.2	2.0	1.0	8.7	11.6	29.8
2007 Dhjetor	197.9	4.7	101.8	16.3	4.8	23.9	225.8	30.3	105.0	3.9	2.8	9.2	10.1	14.7	43.1
Maj	85.2	3.3	48.1	4.7	1.1	9.3	95.4	13.5	35.9	1.1	12	6.2	3.8	6.5	25.3
Qershor	102.8	3.8	60.2	6.0	1.2	12.9	120.3	17.4	47.2	1.5	14	7.9	4.4	8.2	30.0
Korrik	119.7	4.8	72.1	6.8	1.3	16.2	145.2	21.6	60.5	1.9	16	8.0	5.5	9.8	33.8
Gusht	141.5	5.3	83.2	7.8	2.3	19.2	171.0	26.9	72.4	2.3	19	9.6	6.1	11.8	37.2
Shtator	163.4	5.7	94.2	8.8	2.3	23.6	194.6	31.9	84.0	2.7	2.1	9.8	6.9	14.0	40.1
Tetor	186.7	6.2	104.9	10.1	2.3	26.4	222.8	36.8	97.8	2.9	2.4	10.7	7.9	16.8	43.9
Nëntor	210.2	6.5	116.6	10.7	2.4	29.2	246.2	39.7	109.9	3.2	2.6	10.7	8.6	19.7	47.8
2008 Dhjetor	235.0	6.9	128.2	11.7	2.8	32.4	273.4	43.5	121.1	3.5	2.9	11.0	10.8	23.6	52.8
Janar	19.9	0.3	6.9	0.4	0.2	0.9	18.1	2.0	8.7	0.2	0.3	0.1	1.0	2.2	3.5
Shkurt	41.9	1.3	15.6	1.2	0.2	2.3	34.9	4.3	16.8	0.4	0.5	0.2	2.0	3.8	6.5
Mars	58.4	1.9	26.8	1.6	0.2	3.6	53.9	7.9	24.8	0.7	0.7	0.3	3.0	5.9	9.7
Prill	74.7	2.1	40.3	2.4	0.5	5.1	73.5	10.6	34.2	0.9	1.0	0.5	4.5	7.6	13.3
Maj	93.3	2.2	55.8	3.2	0.6	7.0	98.0	13.5	47.3	1.3	1.3	0.7	5.5	9.3	17.7
Qershor	108.9	2.4	68.4	3.6	0.8	9.3	119.8	15.6	57.5	1.6	1.5	0.9	6.4	11.6	22.8
Korrik	125.2	2.7	80.5	4.3	0.8	11.4	141.0	18.2	68.3	1.9	1.8	1.1	7.3	13.4	26.5
Gusht	140.6	2.8	92.5	4.5	1.0	12.6	165.2	21.7	78.4	2.1	2.2	2.1	9.6	15.2	29.9
Shtator	154.7	3.0	102.8	4.7	1.2	14.7	188.2	24.8	88.9	2.4	2.4	2.3	10.8	18.3	33.6
Tetor	173.5	3.2	115.5	5.0	1.5	16.4	215.8	29.4	102.1	2.6	2.6	2.8	11.9	20.3	38.8
Nëntor	188.4	3.4	128.1	5.5	1.5	17.9	240.7	32.2	113.7	2.9	2.9	3.7	13.2	22.7	43.1
2009 Dhjetor	208.7	3.5	140.0	6.3	2.0	20.4	271.1	37.9	126.6	3.2	3.2	5.6	14.7	25.5	47.3
Janar	13.8	0.3	6.8	0.4	0.0	0.8	18.8	2.4	7.3	0.1	0.2	1.3	0.7	2.6	3.3
Shkurt	24.7	0.6	14.8	1.0	0.0	2.3	65.5	4.2	15.5	0.7	0.5	2.3	1.5	6.6	32.8
Mars	41.1	0.8	25.2	1.7	1.0	3.8	58.9	5.4	25.2	1.0	0.8	3.1	2.4	8.1	10.9
Prill	59.1	0.9	37.8	2.3	1.1	5.6	78.7	8.0	33.5	1.6	0.9	4.2	3.5	9.8	14.6
2010 Maj	78.3	1.2	54.7	2.6	1.1	7.2	101.5	10.0	43.7	2.2	1.1	6.9	4.3	11.5	18.6

Burimi: Enti i Statistikës së Kosovës dhe llogaritjet e BQK-së.

Tabela 23.9. Eksportet sipas grupit të mallrave

(Kumulative brenda vitit kalendarik, në milionë euro)

Përshkrimi	Gjithsej eksporte															
	I. Kafshët e gjalla dhe produktet blegtorale	II. Perimet	III. Artikuj ushivor të përgaditur, pije dhe duhan	IV. Produkte minerale	V. Produkte të industrisë kimike os të industrive	VI. Plastika, goma dhe artikuj prej tyre	VII. Gëzof, lëkurë dhe artikuj prej tyre	IX. Druri dhe artikuj dhe artikuj prej tij	X. Material celulozë, letër dhe artikuj prej tyre	XI. Tekstilët dhe artikuj prej tyre	XIII. Artikuj prej guri, llaqi, qeramike dhe xhami	XV. Metalet bazë dhe artikuj prej tyre	XVI. Makineritë, veglat, pajisjet elektrike, etj.	XVII. Mjetet e transportit		
2001 Dhjetor	10.6	...	...	...	...	...	...	...	...	...	...	...	...	...	...	
2002 Dhjetor	27.6	0.1	2.4	1.3	0.3	0.3	2.7	6.0	0.3	...	0.6	0.6	6.6	3.4	1.9	
2003 Dhjetor	35.6	...	2.4	4.1	0.5	0.5	2.7	4.5	0.6	0.4	1.1	0.8	12.0	3.0	1.2	
2004 Dhjetor	56.5	...	2.6	3.8	2.4	1.0	3.7	5.9	0.4	0.4	1.4	1.8	19.7	9.2	2.0	
2005 Dhjetor	56.3	0.5	2.9	4.6	3.2	1.2	1.0	6.1	0.4	0.4	0.6	0.4	24.8	6.5	2.3	
2006 Dhjetor	110.8	0.3	5.1	6.2	18.8	1.2	3.2	7.2	0.8	0.7	0.7	0.7	53.1	7.7	1.4	
2007 Dhjetor	165.1	0.6	9.1	8.4	27.3	0.9	6.5	6.5	1.7	1.0	1.2	1.2	74.1	21.3	1.5	
Maj	87.3	0.6	2.0	3.8	7.4	0.6	3.3	3.1	0.8	0.5	0.8	0.6	56.0	5.2	1.1	
Qershor	104.4	0.7	2.5	4.8	8.5	0.8	4.0	3.6	0.9	0.6	1.0	0.7	67.7	5.6	1.2	
Korrik	123.2	0.8	3.0	5.7	10.1	1.1	4.8	3.8	1.1	0.7	1.2	0.8	81.0	5.9	1.3	
Gusht	137.9	0.9	4.3	6.5	10.6	1.2	5.1	3.9	1.2	0.8	1.4	1.0	90.7	6.3	1.8	
Shtator	159.6	0.9	5.9	7.7	14.0	1.3	5.6	4.1	1.4	0.9	1.6	1.2	103.6	7.0	1.9	
Tetor	177.5	1.0	7.1	8.7	16.3	1.5	5.9	4.4	1.6	1.0	1.9	1.3	114.6	7.7	2.1	
Nëntor	187.7	1.0	8.1	9.8	18.2	1.7	6.3	4.7	1.7	1.1	2.2	1.4	118.1	8.4	2.3	
2008 Dhjetor	198.5	1.2	9.0	10.6	18.7	1.8	6.5	4.9	1.7	1.1	2.5	1.5	124.8	8.8	2.3	
Janar	6.7	0.1	0.5	0.7	0.4	...	0.4	0.4	...	...	0.4	...	3.2	0.3	0.1	
Shkurt	14.5	0.2	0.6	0.7	0.4	...	4.8	0.8	0.2	0.1	0.4	0.3	3.2	1.0	0.2	
Mars	24.6	0.3	1.0	1.2	1.7	0.1	5.7	1.0	0.2	0.2	0.6	0.4	8.3	1.5	0.3	
Prill	34.7	0.4	1.6	2.0	3.3	0.3	6.2	1.2	0.3	0.3	0.9	0.5	13.1	1.9	0.4	
Maj	47.2	0.4	2.3	2.7	6.1	0.6	7.0	1.5	0.4	0.4	1.4	0.6	18.5	2.3	0.5	
Qershor	62.7	0.5	3.3	3.5	9.2	0.6	7.7	1.7	0.5	0.4	1.7	0.7	26.5	2.7	0.7	
Korrik	76.2	0.6	4.1	4.4	12.2	0.8	8.4	2.2	0.6	0.6	2.2	0.9	32.3	3.0	0.8	
Gusht	91.6	0.7	5.4	5.3	14.2	0.9	8.8	2.5	0.6	0.7	2.6	1.0	41.7	3.3	0.9	
Shtator	108.8	0.8	6.4	0.5	6.2	1.1	9.1	0.7	0.8	0.8	3.0	1.1	51.2	3.8	1.0	
Tetor	128.1	0.9	7.3	0.5	6.9	1.1	9.5	0.7	0.8	0.8	3.7	1.3	62.7	5.5	1.2	
Nëntor	146.2	1.0	8.1	0.5	7.7	1.2	10.0	0.8	0.9	0.9	4.0	1.3	73.3	6.2	1.4	
2009 Dhjetor	162.6	1.1	8.9	0.5	8.7	1.4	10.3	0.9	1.0	0.9	4.8	1.4	82.7	7.3	1.5	
Janar	15.8	0.0	0.6	0.0	0.5	0.3	0.1	0.4	0.1	0.1	0.5	0.1	10.6	1.2	0.3	
Shkurt	31.4	0.1	1.4	0.0	1.3	1.3	0.1	0.6	0.1	0.1	0.9	0.1	20.7	2.1	0.4	
Mars	52.6	0.1	2.4	0.1	2.1	3.2	0.2	1.2	0.2	0.2	1.5	0.2	34.3	2.8	0.5	
Prill	78.0	0.2	3.1	0.1	3.0	4.5	0.3	1.8	0.3	0.3	2.1	0.3	51.8	4.7	0.6	
2010 Maj	111.0	0.2	3.9	0.1	4.0	9.9	0.5	2.6	0.4	0.4	2.6	0.5	73.7	5.6	0.8	

Burimi: Enti i Statistikës së Kosovës dhe llogaritjet e BQK-së.

Tabela 23.10. Importet sipas grupit të mallrave

(Kumulative brenda vitit kalendarik, në milionë euro)

Përshkrimi	Gjithsej importe															
	I. Kafshët e gjalla dhe prodhimet blegotralë	II. Perimet	III. Yndyrnat dhe vajrat ushqimorë nga kafshët ose	IV. Artikuj ushqimorë të përgaditur, pije dhe duhan	V. Produkte minerale	VI. Produkte të industrisë kimike ose industriale	VII. Plastika, goma dhe artikuj prej tyre	IX. Druri dhe artikuj prej tij	X. Material celulozë, letër dhe artikuj prej tyre	XI. Tekstilët dhe artikuj prej tyre	XIII. Artikuj prej guri, llaçi, qeramike dhe xhami	XV. Metalet bazë dhe artikuj prej tyre	XVI. Makineritë, veglat, pajisjet elektrike, etj.	XVII. Mjetet e transportit		
2001 Dhjetor	684.5															
2002 Dhjetor	854.7	51.0	47.1	7.9	174.8	123.5	52.7	25.3	29.9	9.9	16.4	72.5	53.6	97.5	10.3	
2003 Dhjetor	973.1	50.4	66.7	8.3	203.5	138.6	70.9	32.7	33.2	16.6	28.8	60.5	58.0	105.5	27.8	
2004 Dhjetor	1063.2	52.4	68.1	7.3	165.4	173.1	98.0	42.5	29.9	33.4	31.2	54.9	77.5	116.8	50.2	
2005 Dhjetor	1157.5	54.0	57.2	11.0	163.3	207.3	91.1	51.0	30.5	23.5	35.9	51.5	90.3	129.2	104.2	
2006 Dhjetor	1305.9	50.5	73.0	15.3	180.6	241.7	107.7	60.7	30.3	27.6	45.1	57.0	122.6	153.3	79.3	
2007 Dhjetor	1576.2	61.2	83.4	17.3	222.2	295.3	119.9	72.8	35.4	31.9	53.0	63.0	144.3	203.4	95.9	
Maj	683.5	27.0	45.8	7.8	86.1	148.9	51.0	28.2	13.3	13.3	20.4	21.7	63.1	87.2	43.4	
Qershor	854.9	33.7	56.0	9.1	108.2	178.8	63.4	36.1	17.4	16.9	25.9	29.2	79.8	109.7	56.4	
Korrik	1028.5	41.5	63.8	11.3	131.6	210.6	75.6	44.9	22.1	20.8	32.0	36.2	95.3	130.4	68.0	
Gusht	1208.1	50.4	71.9	13.7	158.6	251.1	87.6	52.6	27.0	25.2	36.9	43.0	108.8	150.0	79.3	
Shtator	1375.9	59.4	78.5	16.3	183.5	284.6	99.2	60.7	30.9	28.7	43.1	50.0	123.6	169.0	89.5	
Tetor	1555.9	68.3	86.9	18.5	203.2	322.1	113.8	69.5	34.9	32.0	50.9	56.0	140.5	189.7	101.4	
Nëntor	1725.1	75.9	94.1	20.3	222.5	351.9	124.5	78.2	38.5	35.3	58.3	61.7	161.0	211.9	113.9	
2008 Dhjetor	1928.2	85.4	103.6	22.7	261.9	378.6	138.8	86.1	41.7	39.0	64.0	67.2	179.6	239.9	131.1	
Janar	99.1	4.6	7.3	1.0	9.8	24.1	5.1	3.8	1.4	2.2	3.3	2.8	7.0	13.4	8.9	
Shkurt	225.3	9.9	10.2	4.8	11.1	28.1	5.2	15.6	13.3	3.2	3.3	5.6	8.3	27.4	32.5	
Mars	363.6	17.3	19.1	6.2	27.5	47.8	17.4	22.2	15.7	6.1	8.3	9.9	18.2	47.0	47.4	
Prill	513.8	23.0	28.3	7.6	46.1	70.0	30.1	29.9	19.2	9.3	14.2	15.2	31.4	67.8	60.4	
Maj	678.2	28.7	37.3	8.8	66.9	94.4	41.9	37.8	23.7	12.6	20.6	23.3	46.1	91.7	74.6	
Qershor	840.8	34.8	45.6	10.3	86.5	119.3	54.5	45.8	28.5	15.9	26.4	31.0	60.2	112.2	91.1	
Korrik	1010.0	41.6	53.0	12.1	108.5	149.3	67.0	55.7	34.2	20.8	32.1	38.1	73.3	134.3	103.0	
Gusht	1185.6	50.2	58.9	13.8	134.5	183.6	78.0	64.8	38.9	25.3	37.6	46.0	89.0	155.4	114.8	
Shtator	1354.5	57.6	62.9	15.6	158.6	213.4	90.4	74.5	43.4	28.1	44.2	52.7	105.6	178.1	125.9	
Tetor	1539.7	66.1	69.9	17.3	177.9	248.2	104.8	83.8	47.7	31.4	52.0	60.1	121.1	205.7	139.8	
Nëntor	1704.5	73.7	76.7	18.6	197.0	279.4	116.0	92.0	51.7	34.9	58.8	66.4	135.1	229.5	152.0	
2009 Dhjetor	1898.7	84.7	84.9	20.7	227.9	311.3	130.3	99.7	55.0	38.9	65.3	71.9	147.6	259.7	168.2	
Janar	103.4	6.3	6.6	0.6	10.7	25.7	5.6	4.4	1.7	2.5	2.9	3.4	9.4	10.6	8.2	
Shkurt	225.5	13.1	14.7	1.9	27.7	45.0	16.5	9.8	3.8	6.1	6.5	6.5	17.8	26.6	18.0	
Mars	384.7	18.9	23.1	3.2	45.0	74.8	30.2	17.2	6.6	9.8	12.0	11.6	33.8	49.3	29.6	
Prill	565.0	26.2	33.0	4.8	64.4	104.4	42.4	25.8	10.5	13.2	17.3	18.8	54.9	79.5	42.5	
2010 Maj	745.6	32.4	42.9	6.3	84.4	138.2	54.4	35.5	15.6	16.8	23.3	27.4	68.8	106.0	55.1	

Burimi: Enti i Statistikës së Kosovës dhe llogaritjet e BQK-së.

Tabela 23.11. Importet sipas partnerëve tregtar dhe grupeve kryesore të mallrave (Maj 2010)

(Kumulative brenda vitit kalendarik, në milionë euro)

Përshkrimi	Gjithsej												
	I. Kafshët e gjalla dhe prodhimet blegotralë	II. Perimet	III. Yndyrnat dhe vajrat ushqimorë nga kafshët ose perimet	IV. Artikuj ushqimorë të përgaditur, pije dhe duhan	V. Produkte minerale	VI. Produkte të industrisë kimike ose industrive të ngjashme	VII. Plastika, goma dhe artikuj prej tyre	XI. Tekstilët dhe artikuj prej tyre	XIII. Artikuj prej guri, llaqi, qeramike dhe xhami	XVI. Makineritë, veglat, pajisjet elektrike, etj.	XVII. Mjetet e transportit	XVIII. Instrumentët optikë, mjekësor, dhe muzikor	
Gjithsej	745.6	32.4	42.9	6.3	84.4	138.2	54.4	35.5	23.3	27.4	106.0	55.1	6.8
Evropa	643.6	18.9	34.9	6.1	79.8	130.0	51.3	30.8	14.7	22.9	87.7	49.8	4.8
Bashkimi Evropian (BE)	295.0	13.8	10.5	0.9	29.2	31.5	27.8	17.5	3.5	10.7	62.3	48.1	4.3
BE 15	219.0	5.3	8.4	0.6	14.8	28.8	17.5	13.8	2.8	8.0	47.9	46.8	3.5
Austria	11.2	0.3	0.3	0.0	3.6	0.3	2.2	0.6	0.1	0.2	1.7	0.1	0.3
Franca	9.2	0.0	0.2	0.0	0.7	0.0	1.5	0.8	0.0	0.1	1.7	3.6	0.2
Gjermania	10.4	3.1	0.2	0.0	4.2	2.1	4.6	8.0	0.4	0.8	28.4	37.4	2.2
Greqia	40.6	0.1	3.3	0.1	2.0	26.0	3.0	1.9	0.1	1.0	0.8	0.0	0.0
Italia	31.1	0.4	1.9	0.5	2.8	0.3	3.6	1.3	0.5	3.2	8.8	2.4	0.3
Holanda	6.3	1.2	2.1	0.1	0.6	0.1	0.2	0.5	0.3	0.0	0.5	0.3	0.1
Spanja	0.6	0.0	0.0	0.0	0.0	0.0	0.1	0.0	0.0	0.2	0.1	0.0	0.0
Suedia	0.3	0.0	0.0	0.0	0.0	0.0	0.0	0.0	0.0	0.0	0.1	0.1	0.0
Mbretëria e Bashkuar	4.5	0.0	0.0	0.0	0.3	0.0	1.1	0.1	0.1	0.0	0.8	1.5	0.1
BE 10, prej të cilave:	59.1	8.0	1.9	0.0	12.2	0.3	8.7	2.8	0.3	1.0	10.7	1.1	0.8
Republika Çeke	7.4	0.4	0.0	0.0	0.1	0.2	1.1	0.7	0.0	0.2	1.5	0.9	0.0
Polonia	12.3	0.9	0.0	0.0	6.0	0.0	0.9	0.2	0.0	0.2	0.5	0.1	0.0
Hungaria	10.4	3.2	1.7	0.0	1.5	0.0	0.7	0.5	0.0	0.2	1.0	0.0	0.3
Slovenia	26.7	3.4	0.1	0.0	4.1	0.1	5.6	1.1	0.2	0.2	7.1	0.1	0.5
BE 2	16.8	0.5	0.2	0.3	2.2	2.4	1.6	0.9	0.4	1.7	3.7	0.1	0.0
Bulgaria	11.2	0.5	0.2	0.3	1.7	1.2	0.8	0.6	0.3	1.3	1.8	0.1	0.0
Rumania	5.6	0.0	0.0	0.0	0.5	1.2	0.8	0.3	0.0	0.3	1.9	0.0	0.0
Vende tjera evropiane	79.0	0.2	7.3	0.2	8.8	13.7	5.7	4.0	9.8	1.7	11.2	1.0	0.4
prej të cilave:													
Turqia	54.7	0.2	7.2	0.2	8.4	0.8	3.4	3.3	9.6	1.4	7.3	0.6	0.2
Zvicra	7.2	0.0	0.0	0.0	0.1	0.1	1.3	0.7	0.2	0.1	2.8	0.3	0.2
CEFTA	269.6	4.9	17.1	5.0	41.8	84.8	17.8	9.3	1.4	10.5	14.2	0.8	0.1
Shqipëria	23.2	0.1	0.7	0.2	0.3	6.6	0.1	0.2	0.0	0.1	0.2	0.0	0.0
Bosnja dhe Hercegovina	32.6	1.2	0.3	0.3	2.8	8.6	1.1	0.2	0.0	0.2	2.3	0.1	0.0
Kroacia	19.7	0.5	0.8	0.1	5.4	2.9	2.6	1.3	0.1	0.4	2.8	0.2	0.0
Mali i Zi	3.1	0.0	0.0	0.0	0.7	0.3	0.0	0.1	0.0	0.0	0.0	0.0	0.0
Maqedonia	104.2	1.1	3.5	0.1	12.0	58.8	5.9	3.0	0.6	1.9	2.7	0.0	0.0
Serbia	86.8	2.1	11.9	4.3	20.5	7.6	8.2	4.5	0.7	7.9	6.1	0.4	0.0
Vende tjera jo Evropiane	102.0	13.5	8.0	0.2	4.6	8.3	3.1	4.7	8.7	4.5	18.3	5.3	2.0
prej të cilave:													
Shtetet e Bashkuara	11.5	5.4	0.1	0.0	0.1	0.0	1.2	0.1	0.1	0.0	1.9	0.6	0.4
Kina	43.7	0.1	0.6	0.0	0.4	0.0	0.9	2.6	6.0	4.1	10.6	1.1	0.8
Brazili	10.0	6.8	0.4	0.0	2.3	0.0	0.2	0.0	0.0	0.1	0.0	0.0	0.0
Japonia	4.3	0.0	0.0	0.0	0.0	0.0	0.1	0.1	0.0	0.0	1.7	1.9	0.5

Burimi: Enti i Statistikës së Kosovës dhe llogaritjet e BQK-së.

Tabela 23.12. Importet sipas kategorive kryesore ekonomike

(Kumulative brenda vitit kalendarik, në milionë euro)

Përshkrimi	Gjitshej importe														Mallrat jo të specifikuara
	Mallrat kapitale				Mallrat e ndërrmjetme	prej të cilave:			Mallrat konsumuese	prej të cilave:					
	Mallrat kapitale, (përveq pajisjeve të transportit)			Ushq. dhe pijet joalk.		Ushq. dhe pijet joalk., të përpunuar	Furnizimet industriale jo të specifikuara diku tjetër	Ushqimi dhe pijet joalkoolike, kryesisht për konsum familjar		Ushq. dhe pijet joalk., të përp., kryesisht për konsum familjar	Mallrat konsumuese me afat të mesëm skadence	Mallrat konsumuese me afat të shkurtër skadence			
	Pajisjet e transp. (industriale)														
2005 Dhjetor	1,157.5	912	74.3	16.9	397.9	114	25.3	279.4	382.8	44.0	165.6	41.1	94.9	285.5	
2006 Dhjetor	1,305.9	96.3	80.1	16.2	491.2	22.4	35.1	336.4	421.9	46.8	169.1	51.6	114.3	296.5	
2007 Dhjetor	1,576.2	145.4	127.6	17.8	660.6	25.0	44.0	426.7	508.1	52.4	199.7	63.6	131.5	262.0	
Maj	682.1	64.0	54.4	9.7	287.7	15.4	18.7	177.9	201.9	25.8	80.6	24.0	52.2	128.4	
Qershor	854.7	80.1	67.5	12.6	360.3	20.1	21.7	228.5	254.8	31.7	101.6	30.0	65.0	159.6	
Korrik	1,028.9	96.3	81.9	14.4	427.7	23.2	25.4	279.3	310.3	37.7	124.3	36.3	77.8	194.6	
Gusht	1,208.3	110.0	93.5	16.5	500.4	27.1	29.7	327.5	368.9	42.4	151.1	42.5	92.2	228.9	
Shtator	1,375.6	125.0	106.5	18.5	566.7	30.7	32.7	373.9	425.9	46.4	176.2	49.9	106.0	258.0	
Tetor	1,556.2	142.5	121.4	21.0	644.3	35.0	36.1	425.0	480.7	50.0	198.8	59.0	118.3	288.7	
Nëntor	1,725.4	163.6	138.7	24.9	718.6	38.4	39.2	474.8	531.6	54.2	219.0	66.7	130.8	311.5	
2008 December	1,928.3	195.1	164.0	31.0	792.0	42.1	42.2	520.6	611.2	60.7	250.7	73.0	158.0	329.9	
Janar	99.1	11.1	8.2	2.8	44.4	2.8	2.2	12	27.3	4.1	10.3	4.1	6.5	16.4	
Shkurt	225.3	27.3	20.2	7.1	99.6	4.8	4.5	2.4	65.2	8.6	25.6	9.0	16.1	33.1	
Mars	363.6	48.0	35.5	12.5	153.6	7.6	7.5	4.7	109.1	13.3	44.6	14.6	26.6	52.8	
Prill	513.7	66.7	50.5	16.2	217.0	9.8	10.1	7.5	156.2	19.1	64.6	20.6	36.9	73.9	
Maj	678.2	89.1	68.6	20.5	283.6	11.5	13.0	9.7	209.0	25.8	86.5	27.3	47.7	96.5	
Qershor	840.8	107.2	83.1	24.1	350.3	12.9	16.1	11.7	260.2	32.4	107.8	32.3	58.9	123.1	
Korrik	1,010.1	125.1	98.0	27.1	419.5	14.8	19.1	13.6	315.4	37.9	130.9	37.7	72.8	150.1	
Gusht	1,185.7	143.5	113.4	30.1	489.7	16.4	22.3	15.6	373.4	42.7	157.8	44.8	86.0	179.0	
Shtator	1,354.6	163.6	130.9	32.7	558.3	17.2	24.9	17.2	428.4	46.4	181.0	52.3	100.2	204.3	
Tetor	1,539.8	189.2	152.2	37.0	635.5	20.6	27.9	21.0	482.9	50.3	202.1	61.2	113.6	232.2	
Nëntor	1,704.6	211.6	171.2	40.4	701.9	22.6	30.6	23.5	534.3	54.8	222.4	69.0	126.4	256.8	
2009 Dhjetor	1,898.8	235.1	189.9	45.1	772.1	24.7	34.1	26.9	604.7	60.8	254.5	75.4	144.6	286.9	
Janar	103.4	10.0	8.2	1.7	44.5	2.3	1.7	2.1	29.3	4.7	13.3	4.0	4.9	19.7	
Shkurt	225.5	23.5	19.3	4.2	89.0	4.8	3.9	4.5	72.6	9.9	31.1	9.3	16.1	40.5	
Mars	384.7	44.0	36.4	7.6	154.2	6.9	6.2	7.3	118.6	15.3	49.2	15.8	27.7	68.0	
Prill	565.0	21.5	17.6	3.9	81.7	2.2	2.9	4.2	50.8	6.7	21.6	6.3	10.9	26.3	
2010 Maj	745.6	85.1	69.9	15.2	312.5	11.4	11.0	14.9	225.7	30.0	92.9	28.8	49.4	122.3	

Burimi: Enti i Statistikës së Kosovës dhe Ilogaritjet e BQK-së.

Tabela 24.1. Kursi devizor kundrejt valutës euro

(Mesatarja mujore)

Përshkrimi	Leku Shqiptar (ALL)	Frangu Zviceran (CHF)	Paundi Britanik (GBP)	Kuna Kroate (HRK)	Denari Maqedon (MKD)	Dinari Serb	Lira turke (TRL)	Dollari Amerikan (USD)
2000 Dhjetor	133.72	1.56	0.62	7.66	60.73	10.74	0.58	0.92
2001 Dhjetor	130.60	1.51	0.62	7.53	60.91	42.12	1.11	0.90
2002 Dhjetor	142.85	1.46	0.64	7.74	60.98	61.89	1.65	1.02
2003 Dhjetor	138.74	1.55	0.70	7.98	61.25	70.83	1.79	1.22
2004 Dhjetor	126.74	1.54	0.69	7.55	61.44	78.47	1.87	1.33
2005 Dhjetor	122.54	1.55	0.68	7.39	61.20	85.88	1.60	1.19
2006 Dhjetor	123.93	1.60	0.67	7.36	61.20	79.00	1.89	1.32
Janar	123.43	1.61	0.67	7.34	61.17	79.00	1.88	1.33
Shkurt	125.15	1.62	0.67	7.36	61.21	79.39	1.83	1.31
Mars	126.58	1.62	0.68	7.38	61.18	81.13	1.86	1.33
Prill	126.04	1.64	0.68	7.40	61.16	79.10	1.84	1.35
Maj	125.35	1.65	0.68	7.33	61.17	81.13	1.80	1.35
Qershor	123.14	1.65	0.68	7.33	61.16	79.10	1.77	1.34
Korrik	122.23	1.66	0.67	7.29	61.16	79.10	1.76	1.37
Gusht	122.01	1.64	0.68	7.31	61.17	79.89	1.79	1.36
Shtator	123.76	1.65	0.69	7.31	61.18	78.86	1.75	1.39
Tetor	121.83	1.65	0.71	7.34	61.18	77.24	1.75	1.47
Nëntor	121.83	1.65	0.71	7.34	60.90	84.75	1.75	1.47
2007 Dhjetor	121.01	1.66	0.72	7.31	60.92	79.24	1.72	1.46
Janar	122.61	1.62	0.75	7.32	61.34	82.77	1.73	1.47
Shkurt	123.60	1.61	0.75	7.26	61.32	83.46	1.76	1.47
Mars	124.47	1.57	0.78	7.27	60.91	82.31	1.93	1.55
Prill	122.63	1.60	0.80	7.27	61.40	80.13	2.05	1.58
Maj	122.07	1.62	0.79	7.25	61.23	82.43	1.94	1.56
Qershor	122.03	1.62	0.79	7.24	60.87	78.98	1.92	1.55
Korrik	121.88	1.62	0.79	7.23	61.18	76.99	1.92	1.58
Gusht	121.44	1.62	0.79	7.20	61.18	76.44	1.77	1.50
Shtator	122.89	1.60	0.80	7.13	61.20	76.60	1.78	1.44
Tetor	123.16	1.52	0.79	7.16	61.20	84.99	1.95	1.34
Nëntor	123.29	1.51	0.83	7.14	61.10	89.20	2.04	1.27
2008 Dhjetor	123.07	1.54	0.90	7.19	61.40	88.60	2.08	1.34
Janar	125.05	1.49	0.92	7.37	61.40	93.51	2.13	1.32
Shkurt	128.72	1.49	0.89	7.43	61.41	93.68	2.13	1.28
Mars	130.70	1.51	0.92	7.43	61.41	94.50	2.23	1.31
Prill	130.48	1.51	0.90	7.42	63.02	94.14	2.13	1.32
Maj	131.59	1.51	0.84	7.35	61.40	94.69	2.13	1.37
Qershor	131.18	1.51	0.86	7.30	61.28	93.74	2.17	1.40
Korrik	131.03	1.52	0.86	7.32	61.17	93.29	2.13	1.43
Gusht	131.03	1.52	0.86	7.35	61.17	93.29	2.13	1.43
Shtator	133.92	1.51	0.89	10.45	59.02	93.29	2.17	1.46
Tetor	136.87	1.51	0.92	7.24	61.17	93.17	2.18	1.48
Nëntor	137.70	1.51	0.90	7.28	61.17	94.24	2.22	1.49
2009 Dhjetor	137.17	1.50	0.90	7.29	61.18	96.02	2.20	1.46
Janar	138.32	1.48	0.88	7.28	61.17	97.36	2.10	1.43
Shkurt	138.79	1.47	0.88	7.30	61.42	98.81	2.11	1.37
2010 Mars	139.21	1.45	0.90	7.26	61.60	99.46	2.08	1.36

Tabela 24.2. Norma nominale dhe reale efektive e këmbimit

(Janar 2007=100)

Përshkrimi	Indeksi			
	NNEK (gjithsej)	NREK (gjithsej)	NREK (CEFTA), (gjithsej)	NREK (BE), (gjithsej)
2006 Dhjetor	100.1	99.1	99.1	98.8
Qershor	100.0	97.3	97.8	96.9
Korrik	100.2	97.2	97.4	96.6
Gusht	100.7	101.6	100.8	101.1
Shtator	100.4	100.8	99.5	100.8
Tetor	100.0	104.1	102.6	104.5
Nëntor	101.5	105.8	105.9	104.9
2007 Dhjetor	100.2	105.4	103.8	105.8
Janar	101.0	107.0	106.3	107.1
Shkurt	101.2	107.4	107.3	107.2
Mars	101.7	108.4	106.8	107.3
Prill	101.9	107.6	105.1	106.5
Maj	101.8	107.7	106.3	106.6
Qershor	100.9	106.1	103.8	105.9
Korrik	100.6	105.8	103.5	105.5
Gusht	99.5	103.6	101.8	104.5
Shtator	99.3	103.1	101.6	104.3
Tetor	100.9	105.1	105.7	105.2
Nëntor	101.7	105.2	106.8	104.6
2008 Dhjetor	102.2	105.1	106.1	103.9
Janar	100.7	103.5	102.8	104.5
Shkurt	100.7	103.0	102.2	103.8
Mars	101.1	103.0	102.2	103.6
Prill	101.1	100.9	100.5	101.4
Maj	101.1	100.1	99.1	101.0
Qershor	101.2	100.8	100.3	100.9
Korrik	101.2	100.7	99.9	101.2
Gusht	101.2	100.4	99.6	100.7
Shtator	101.3	100.7	99.6	101.1
Tetor	101.5	101.9	101.2	102.0
Nëntor	101.7	101.9	101.1	102.1
2009 Dhjetor	101.6	102.2	101.3	102.6
Janar	101.4	102.4	101.9	103.4
Shkurt	101.3	102.3	102.4	103.4
Mars	101.2	101.7	101.9	102.5
2010 Prill	100.9	100.0	100.6	101.0



## Pjesa III. SHËNIME SQARUESE

Bazuar në ligjin mbi Bankën Qendrore të Republikës së Kosovës, BQK-ja përpilon dhe publikon statistika si dhe shpalosë informacione lidhur me metodikën statistikore. Statistikat të cilat hyjnë në kuadër të përgjegjësive të BQK-së janë statistikat monetare dhe financiare dhe statistikat e sektorit të jashtëm (statistikat e bilancit të pagesave dhe të pozicionit ndërkombëtar të investimeve). Përveç kësaj, BQK-ja përpunon dhe publikon edhe statistika nga burime tjera siç janë statistikat e sektorit real dhe fiskal. Buletini Mujor Statistikor përpilohet dhe publikohet në bazë të standardeve ndërkombëtare statistikore të FMN-së, ECB-së, Eurostatit, etj. Metodika e detajuar lidhur me përpilimin e statistikave monetare dhe financiare dhe të statistikave të bilancit të pagesave mund të gjendet në faqen e internetit të BQK-së:

- [Metodika mbi statistikat monetare dhe financiare;](#)
- [Metodika mbi statistikat e bilancit të pagesave.](#)

Shënime sqaruese paraqesin një përshkrim të shkurtër mbi përmbajtjen, periodicitetin dhe burimin e grafikëve dhe tabelave të paraqitura në këtë publikim. Në kuadër të shënimeve sqaruese paraqiten edhe ndryshimet metodike dhe implikimet në zërat e caktuar që janë publikuar në këtë buletin.

### GRAFIKËT

#### **Grafiku 1. Asetet e korporatave financiare**

Përshkrimi: Korporatat financiare përbëjnë korporatat rezidente që janë të angazhuara në ndërmjetësimin financiar. Të dhënat e paraqitura përfshijnë BQK-në, korporatat tjera depozituese (bankat komerciale), korporatat tjera financiare (institucionet mikrofinanciare, kompanitë e sigurimeve, fondet pensionale, dhe ndihmësit financiar). Të dhënat e paraqitura janë të dhëna të agreguara.

Periodiciteti: Tremujor

Burimi i të dhënave: Tabela 3.1, 4.1, dhe 5.1

#### **Grafiku 2. Asetet e jashtme neto të korporatave financiare**

Përshkrimi: Asetet e jashtme neto përbëhen nga kërkesat ndaj jo rezidentëve minus obligimet ndaj jo rezidentëve. Ky zë llogaritet kur kërkesave ndaj jo rezidentëve i zbriten obligimet ndaj jo rezidentëve. Në këtë kontekst përfshihen asetet e jashtme neto të BQK-së, korporatave tjera depozituese (bankave komerciale), korporatat tjera financiare (institucionet mikrofinanciare, kompanitë e sigurimeve, fondet pensionale, dhe ndihmësit financiar).

Periodiciteti: Tremujor

Burimi i të dhënave: Tabela 3.1, 4.1, dhe 5.1

#### **Grafiku 3. Ecuria e aseteve të jashtme neto të korporatave financiare**

Përshkrimi: Ecuria e aseteve të jashtme neto të korporatave financiare llogaritet në bazë vjetore në nivel të BQK-së, korporatave tjera depozituese (bankave komerciale), korporatave tjera financiare (institucioneve mikrofinanciare, kompanive të sigurimeve, fondeve pensionale, dhe ndihmësve financiar). Ecuria e aseteve të jashtme të korporatave tjera financiare është përlogaritur duke i agreguar vlerën e aseteve të këtyre korporatave dhe më pastaj duke e llogaritur normën vjetore të rritjes.

Periodiciteti: Tremujor

Burimi i të dhënave: Tabela 3.1, 4.1, dhe 5.1

#### **Grafiku 4. Depozitat në BQK sipas sektorëve**

Përshkrimi: Në Kosovë, funksionin e bankës qendrore e kryen Banka Qendrore e Republikës së Kosovës. Ndarja sektoriale e depozitave është bazuar në standardet ndërkombëtare statistikore. Në Kosovë, korporatat tjera depozituese janë bankat komerciale, ndërsa korporatat tjera financiare përbëhen nga kompanitë e sigurimeve dhe fondet pensionale. Depozitat e Agjencisë Kosovare të Privatizimit janë paraqitur të ndara nga depozitat e qeverisë qendrore. Në kuadër të depozitave të qeverisë përfshihet e shuma paguar në emër të kuotës në FMN.

Periodiciteti: Mujor

Burimi i të dhënave: Tabela 6.2

#### **Grafiku 5. Depozitat në korporatat tjera depozituese sipas sektorëve dhe valutave**

Përshkrimi: Korporatat tjera depozituese përbëhen nga korporatat dhe kuazi korporatat financiare rezidente (përveç bankës qendrore) që janë të angazhuara në ndërmjetësimin financiar dhe që obligimet e tyre janë pjesë e parasë së gjerë. Në Kosovë, korporatat tjera depozituese janë bankat komerciale. Depozitat e qeverisë përfshijnë depozitat e qeverisë qendrore (p.sh. ministritë, etj) dhe lokale (p.sh. komunat). Korporatat tjera financiare përfshijnë të gjitha institucionet financiare përveç bankës qendrore dhe korporatave tjera depozituese të cilat raportohen si të veçanta. Korporatat publike jofinanciare përfshijnë korporatat publike (p.sh. PTK-ja, KEK-u, etj), ndërsa korporatat tjera financiare përfshijnë kompanitë private jofinanciare. Kategoria e ekonomive familjare përfshin të gjitha ekonomitë familjare që kanë llogari bankare, ndërsa ajo e jo rezidentëve përfshinë të gjithë jo rezidentët që kanë llogari bankare në Kosovë. Pjesëmarrja e depozitave në valutën euro në gjithsej depozitat është bërë duke pjesëtuar depozitat në valutën euro me gjithsej depozitat. Për më shumë rreth ndarjes sektoriale dhe kriterit të rezidencës, konsultoni [Metodikën mbi statistikat monetare dhe financiare](#).

Periodiciteti: Mujor

Burimi i të dhënave: Tabela 8.1 dhe 8.5

**Grafiku 6. Depozitat në korporatat tjera depozituese sipas maturiteteve**

Përshkrimi: Korporatat tjera depozituese përbëhen nga korporatat dhe kuazi korporatat financiare rezidente (përveç bankës qendrore) që janë të angazhuara në ndërmjetësimin financiar dhe që obligimet e tyre janë pjesë e parasë së gjerë. Në Kosovë, korporatat tjera depozituese janë bankat komerciale. Klasifikimi i depozitave në maturitete është bërë bazuar në kriterin maturimit origjinal (p.sh. nëse në janar 2009 kemi depozitim për një afat maturimit një vjeçar, atëherë ky afatizim do të raportohet në kuadër të zërit “Deri në një vit” deri në momentin kur të kryhet afatizimi). Që nga viti 2010, ekziston ndryshim metodik në kontekst të ndarjes së depozitave. Për më shumë, deri në fund të vitit 2009, depozitat e kursimit përfshiheshin në kuadër të zërit depozitat tjera që në esencë përmbante depozitat e afatizuar dhe depozitat e kursimit. Mirëpo, që nga viti 2010, depozita e kursimit janë të ndara si zë i veçantë.

Periodiciteti: Mujor

Burimi i të dhënave: Tabela 8.1 dhe 8.5

**Grafiku 7. Kreditë e korporatave tjera depozituese sipas sektorëve**

Përshkrimi: Korporatat tjera depozituese përbëhen nga korporatat dhe kuazi korporatat financiare rezidente (përveç bankës qendrore) që janë të angazhuara në ndërmjetësimin financiar dhe që obligimet e tyre janë pjesë e parasë së gjerë. Në Kosovë, korporatat tjera depozituese janë bankat komerciale. Ndarja e sektoriale kredive është bazuar në sektorin që i është dhënë kredia. Nëse kredia i është dhënë kompanisë atëherë ajo kredi klasifikohet si kredi ndaj korporatave jofinanciare (publike ose private).

Periodiciteti: Mujor

Burimi i të dhënave: Tabela 9.1

**Grafiku 8. Kreditë e reja të korporatave tjera depozituese sipas sektorëve**

Përshkrimi: Korporatat tjera depozituese përbëhen nga korporatat dhe kuazi korporatat financiare rezidente (përveç bankës qendrore) që janë të angazhuara në ndërmjetësimin financiar dhe që obligimet e tyre janë pjesë e parasë së gjerë. Në Kosovë, korporatat tjera depozituese janë bankat komerciale. Kreditë e reja përfshijnë kreditë e dhëna vetëm brenda një periudhe referuese dhe si të tilla janë të dhëna jo kumulative (p.sh. kreditë për muajin shkurt 2010 paraqesin vetëm kreditë e dhëna gjatë atij muaji, duke mos përfshirë kreditë e dhëna gjatë periudhave paraprake, siç është rasti tek kreditë kumulative).

Periodiciteti: Mujor

Burimi i të dhënave: Tabela 9.2

**Grafiku 9. Kreditë e korporatave tjera depozituese sipas sektorëve ekonomik**

Përshkrimi: Korporatat tjera depozituese përbëhen nga korporatat dhe kuazi korporatat financiare rezidente (përveç bankës qendrore) që janë të angazhuara në ndërmjetësimin financiar dhe që obligimet e tyre janë pjesë e parasë së gjerë. Në Kosovë, korporatat tjera depozituese janë bankat komerciale. Ndarja e kredive sipas sektorëve ekonomik është bazuar në klasifikimin NACE, që është ndarje e kredive sipas qëllimit.<sup>1</sup>

Periodiciteti: Mujor

Burimi i të dhënave: Tabela 9.3

**Grafiku 10. Kreditë e korporatave tjera depozituese sipas maturiteteve**

Përshkrimi: Korporatat tjera depozituese përbëhen nga korporatat dhe kuazi korporatat financiare rezidente (përveç bankës qendrore) që janë të angazhuara në ndërmjetësimin financiar dhe që obligimet e tyre janë pjesë e parasë së gjerë. Në Kosovë, korporatat tjera depozituese janë bankat komerciale. Ky klasifikim i kredive sipas maturiteteve është bazuar në kriterin original (p.sh. nëse në janar 2009 janë dhënë kredi për një afat maturimit një vjeçar, atëherë këto kredi do të raportohet në kuadër të zërit “Deri në një vit” deri në momentin sa të kryhet afatizimi). Duke filluar që nga viti 2010, ekziston një ndarje më e detajuar e kredive në kontekst të maturitetit. Për më shumë, maturiteti “Mbi 2 vite dhe deri në 5 vite” para vitit 2010 ka të bëjë me të gjitha depozitat mbi dy vite (maturitetin “Mbi 2 vite”).

Periodiciteti: Mujor

Burimi i të dhënave: Tabela 9.1

**Grafiku 11. Ecuria e kredive dhe depozitave në korporatat tjera depozituese**

Përshkrimi: Korporatat tjera depozituese përbëhen nga korporatat dhe kuazi korporatat financiare rezidente (përveç bankës qendrore) që janë të angazhuara në ndërmjetësimin financiar dhe që obligimet e tyre janë pjesë e parasë së gjerë. Në Kosovë, korporatat tjera depozituese janë bankat komerciale. Ecuria e kredive dhe depozitave është bërë në bazë vjetore përmes formulës së rritjes/zvoglimit vjetor. Raporti i kredive në depozita përfshinë të gjitha kreditë pjesëtuar me depozitat, duke përfshirë depozitat ndërbankare.

Periodiciteti: Mujor

Burimi i të dhënave: Tabela 7.1 dhe 7.2

**Grafiku 12. Normat e interesit në depozita dhe kredi të korporatave tjera depozituese**

Përshkrimi: Korporatat tjera depozituese përbëhen nga korporatat dhe kuazi korporatat financiare rezidente (përveç bankës qendrore) që janë të angazhuara në ndërmjetësimin financiar dhe që obligimet e tyre janë pjesë e parasë së gjerë. Në Kosovë, korporatat tjera

<sup>1</sup> Për më shumë rreth klasifikimit NACE shih [http://epp.eurostat.ec.europa.eu/cache/ITY\\_OFFPUB/KS-RA-07-015/EN/KS-RA-07-015-EN.PDF](http://epp.eurostat.ec.europa.eu/cache/ITY_OFFPUB/KS-RA-07-015/EN/KS-RA-07-015-EN.PDF)

depozituese janë bankat komerciale. Normat e interesit në depozita dhe kredi llogariten duke përdoruar formulën e normës efektive të interesit bazuar në mesataren e ponderuar aritmetike. Formula e llogaritjes së normës efektive është me sa vijon:

$$AAR = \left(1 + \frac{AG}{n}\right)^n - 1$$

ku  $AAR$  është norma e kontraktuar e vjetorizuar,  $AG$  paraqet normën nominale të kontraktuar në mes të palëve, dhe  $n$  është numri i periudhave të kapitalizimit brenda vitit. Atëherë,  $n = 1$  nëse interesi paguhet një herë në vit (12/12),  $n = 2$  kur interesi paguhet çdo gjashtë muaj (12/6),  $n = 4$  kur interesi paguhet çdo tre muaj (12/3), dhe  $n = 12$  kur interesi paguhet çdo muaj (12/1).

Që nga viti 2010, është aplikuar ndarje më e detajuar e produkteve bankare në kontekst të sektorëve dhe maturiteteve. Për më shumë, që nga viti 2010, kreditë me kushte speciale nuk përfshihen me rastin e llogaritjes së mesatares së ponderuar aritmetike. Këto të dhëna janë jo kumulative që përfshijnë kontratat e reja gjatë muajit përkatës. Për më shumë rreth llogaritjes së normës së interesit konsultoni [Metodikën mbi statistikat monetare dhe financiare](#).

Periodiciteti: Mujor

Burimi i të dhënave: Tabela 10.1 dhe 10.2

### **Grafiku 13. Të hyrat dhe shpenzimet e korporatave tjera depozituese**

Përshkrimi: Korporatat tjera depozituese përbëhen nga korporatat dhe kuazi korporatat financiare rezidente (përveç bankës qendrore) që janë të angazhuara në ndërmjetësimin financiar dhe që obligimet e tyre janë pjesë e parasë së gjerë. Në Kosovë, korporatat tjera depozituese janë bankat komerciale. Në kuadër të të hyrave përfshihen të gjitha të hyrat nga aktiviteti bankar, si të hyrat nga interesi, të hyrat jo nga interesi, etj. ndërsa në kuadër të shpenzimeve përfshihen shpenzimet nga interesi, shpenzimet tjera jo nga interesi, shpenzimet administrative (përfshirë edhe shpenzimet e stafit të bankave). Të dhënat janë të agreguara në nivel të korporatave tjera depozituese. Të dhënat janë kumulative brenda vitit kalendarik (p.sh. të dhënat për janar 2009 përfshijnë të dhënat vetëm për janar 2009, ndërsa të dhënat për qershor 2009 përfshijnë të dhënat që nga janari 2009 deri në qershor 2009).

Periodiciteti: Mujor

Burimi i të dhënave: Tabela 11.1

### **Grafiku 14. Ecuria e të hyrave në korporatat tjera depozituese dhe kontribuuesit**

Përshkrimi: Korporatat tjera depozituese përbëhen nga korporatat dhe kuazi korporatat financiare rezidente (përveç bankës qendrore) që janë të angazhuara në ndërmjetësimin financiar dhe që obligimet e tyre janë pjesë e parasë së gjerë. Në Kosovë, korporatat tjera depozituese janë bankat komerciale. Rritja e të hyrave llogaritet duke përdorur të dhënat

kumulative brenda vitit kalendarik, përmes formulës së rritjes. Në mënyrë që të identifikohet ndikimi i secilit komponent, është përdorur formula e kontributit (pikë përqindja):

$$\text{Pikë përqindja} = \frac{(g_0 - g_{-1})}{z_{-1}} * 100$$

ku variabla  $g$  është pjesë e variablës  $z$ .

Periodiciteti: Mujor

Burimi i të dhënave: Tabela 11.1

### **Grafiku 15. Ecuria e shpenzimeve në korporatat tjera depozituese dhe kontribuuesit**

Përshkrimi: Korporatat tjera depozituese përbëhen nga korporatat dhe kuazi korporatat financiare rezidente (përveç bankës qendrore) që janë të angazhuara në ndërmjetësimin financiar dhe që obligimet e tyre janë pjesë e parasë së gjerë. Në Kosovë, korporatat tjera depozituese janë bankat komerciale. Rritja e shpenzimeve llogaritet duke përdorur të dhënat kumulative brenda vitit kalendarik, përmes formulës së rritjes. Në mënyrë që të identifikohet ndikimi i secilit komponent, është përdorur formula e kontributit (pikë përqindja):

$$\text{Pikë përqindja} = \frac{(g_0 - g_{-1})}{z_{-1}} * 100$$

ku variabla  $g$  është pjesë e variablës  $z$ .

Periodiciteti: Mujor

Burimi i të dhënave: Tabela 11.1

### **Grafiku 16. Buxheti i Kosovës**

Përshkrimi: Qeveria e përgjithshme paraqet institucionin me fuqi legjislativ, juridike dhe ekzekutive në territorin e një shteti dhe përbëhet nga qeveria qendrore, qeveria federale, qeveria lokale dhe fondet e sigurimit social. Në rastin e Kosovës, ekzistojnë dy nivele, dhe atë qeveria e përgjithshme dhe qeveria lokale. Në kuadër të buxhetit të Kosovës prezantohen të hyrat dhe shpenzimet buxhetore. Të dhënat e prezantuara janë të dhëna kumulative brenda vitit kalendarik (p.sh. të dhënat për janar 2009 përfshijnë të dhënat vetëm për janar 2009, ndërsa të dhënat për qershor 2009 përfshijnë të dhënat që nga janari 2009 deri në qershor 2009). Diferenca në mes të të hyrave dhe shpenzimeve paraqet bilancin qeveritar.

Periodiciteti: Mujor

Burimi i të dhënave: Tabela 17.1

### Grafiku 17. Çmimet

Përshkrimi: Statistikat mbi çmimet janë paraqitur bazuar në ndryshimin vjetor të çmimeve dhe sipas sistemit të mesatares vjetore. Përderisa ndryshimi vjetor është bazuar në formulën e rritjes vjetore, mesatarja vjetore përdoret duke marrë për bazë mesataren e 12 muajve të fundit dhe pjesëtuar me mesataren e 12 muajve të parafundit (p.sh. çmimet për dhjetor 2009 janë llogaritur duke marrë për bazë mesataren e indekseve për periudhën janar 2009 - dhjetor 2009 dhe duke pjesëtuar me mesataren janar 2008 - dhjetor 2008). Formula për llogaritjen e ndryshimit vjetor si dhe të mesatares vjetore të çmimeve është me sa vijon:

$$\text{Ndryshimi vjetor} = \left[ \left( \frac{CPI^{Y,m}}{CPI^{Y-1,m}} \right) - 1 \right] * 100$$

ku  $CPI^{Y,m}$  paraqet indeksin e çmimeve për muajin aktual të vitit aktual, ndërsa  $CPI^{Y-1,m}$  paraqet indeksin e çmimeve për muajin aktual të vitit paraprak.

$$\text{Mesatarja vjetore} = \frac{\sum_{i=1}^m CPI^{Y,i} + \sum_{m+1}^{12} CPI^{Y-1,12}}{\sum_{i=1}^m CPI^{Y-1,i} + \sum_{m+1}^{12} CPI^{Y-2,12}}$$

Periodiciteti: Mujor

Burimi i të dhënave: Tabela 19.1

### Grafiku 18. Kategoritë kryesore të çmimeve

Përshkrimi: Kategoritë kryesore të çmimeve kanë të bëjnë me strukturën e indeksit të çmimeve. Përqindjet e llogaritura janë bërë bazuar në ndryshimin vjetor. Ndarja në kategoritë si ushqimi dhe pijet jo alkoolike, pijet alkoolike, etj bazohet në sistemin COICOP (Klasifikimi i konsumit individual sipas qëllimit).<sup>2</sup>

Periodiciteti: Mujor

Burimi i të dhënave: Tabela 19.1

<sup>2</sup> Për më shumë rreth klasifikimit COICOP shih <http://unstats.un.org/unsd/cr/registry/REGCST.asp?CI=5>

**Grafiku 19. Çmimet e importit dhe çmimet e prodhimit**

Përshkrimi: Kuadër të çmimeve të importit përfshihen çmimet e artikujve konsumues të cilët importohen duke përdorur peshat specifike. Ndërsa tek çmimet prodhimit përfshihen çmimet e prodhimeve vendore po ashtu duke përdorur peshat specifike.

Periodiciteti: Tremujor

Burimi i të dhënave: Tabela 19.2

**Grafiku 20. Kursi devizor kundrejt valutës euro**

Përshkrimi: Kursi devizor përpilohet bazuar në mesataren mujore të kursit të valutave si leku shqiptar, frangu zviceran, funta britanike, kuna kroate, denari maqedon, dinari serb, lira turke dhe dollari amerikan.

Periodiciteti: Mujor

Burimi i të dhënave: Tabela 24.1

**Grafiku 21. Norma reale efektive e këmbimit**

Përshkrimi: Norma Reale Efektive të Këmbimit (NREK) llogaritet duke përdorur Indeksin e Çmimeve të Konsumit (IÇK) dhe Indeksin e Harmonizuar të Çmimeve të Konsumit (IHÇK). Para se të llogaritet NREK, që më parë duhet të llogarisim Normën Nominale Efektive e Këmbimit (NNEK). Formula lidhur me llogaritjen e NNEK-ut është me sa vijon:

$$NNEK_t = 100 \sum_{i=1}^n \frac{E_{it}}{E_{i0}} w_i$$

ku  $i$  paraqet valutat individuale të vendeve,  $E_{it}$  paraqet normën nominale të këmbimit të valutës euro në raport me valutat e vendeve në baza mujore ( $t$ ) e definuar si numri i njërive të valutës së vendit ( $i$ ) për një njësi të valutës vendore,  $E_{i0}$  paraqet normën nominale të këmbimit të valutës euro në raport me valutat e vendit përkatës në periudhën bazë, dhe  $w_i$  është pesha për valutën e vendit ( $i$ ).

NREK-u është llogaritur bazuar në formulën me sa vijon:

$$NREK_t = \sum_{i=1}^n \frac{w_i P_{dt}}{P_{ft}} NNEK_t$$



ku  $P_t$  paraqet indeksin për çmimet e huaja në baza mujore (t) për secilin vend veç e veç duke krahasuar me periudhën bazë, përderisa  $P_{dt}$  paraqet IÇK-në e Kosovës në baza mujore (t) krahasuar me periudhën bazë.

Periodiciteti: Tremujor

Burimi i të dhënave: 24.2

### **Grafiku 22. Bilanci tregtar**

Përshkrimi: Në kuadër të bilancit tregtar përfshihen importi dhe eksporti i rregullt me të gjitha shtetet, respektivisht kur importeve i zbriten eksportet. Të dhënat mbi importin dhe eksportin publikohen kumulative brenda vitit kalendarik (p.sh. të dhënat për janar 2009 përfshijnë të dhënat vetëm për janar 2009, ndërsa të dhënat për qershor 2009 përfshijnë të dhënat që nga janari 2009 deri në qershor 2009).

Periodiciteti: Mujor

Burimi i të dhënave: Tabela 22.1

### **Grafiku 23. Eksporti i mallrave**

Përshkrimi: Në kuadër të eksporteve ndaj BE-së përfshihen të gjitha vendet e Bashkësisë Evropiane. Në kuadër të vendeve të CEFTA-s përfshihen Bosnja dhe Hercegovina, Kroacia, Mali i Zi, Maqedonia, Serbia, dhe Shqipëria. Kategoria e vendeve tjera evropiane përfshihen shtetet si Zvicra, Rusia, Ukraina, Turqia, etj. Ndërsa në kategorinë e shteteve jo evropiane përfshihen të gjitha shtetet që nuk janë në kontinentin evropian si SHBA, Kina, Japoni, India, Egjipti, etj.

Periodiciteti: Mujor

Burimi i të dhënave: Tabela 23.1

### **Grafiku 24. Importi i mallrave**

Përshkrimi: Në kuadër të importeve ndaj BE-së përfshihen të gjitha vendet e Bashkësisë Evropiane. Në kuadër të vendeve të CEFTA-s përfshihen Bosnja dhe Hercegovina, Kroacia, Mali i Zi, Maqedonia, Serbia, dhe Shqipëria. Kategoria e vendeve tjera evropiane përfshihen shtetet si Zvicra, Rusia, Ukraina, Turqia, etj. Ndërsa në kategorinë e shteteve jo evropiane përfshihen të gjitha shtetet që nuk janë në kontinentin evropian si SHBA, Kina, Japoni, India, Egjipti, etj.

Periodiciteti: Mujor

Burimi i të dhënave: Tabela 23.5

TABELAT <sup>3</sup>**Tabela 1. Pasqyra e korporatave financiare**

Përshkrimi: Korporatat financiare përbëjnë korporatat rezidente që janë të angazhuara në ndërmjetësimin financiar dhe mund të jenë korporata depozituese dhe korporata tjera financiare. Pasqyra e korporatave financiare paraqet pozicionin financiar (gjendjen e konsoliduar) të korporatave financiare në raport me sektorin e jashtëm, sektorin fiskal dhe sektorin real dhe llogaritet bazuar në pasqyrat e korporatave depozituese (BQK-së dhe bankave komerciale) dhe korporatave tjera financiare (kompanive të sigurimit, fondeve pensionale, institucioneve mikrofinanciare, dhe menaxherëve të aseteve). Në kontekst të prezantimit, pasqyra dallon nga bilanci i gjendjes në atë se në bilancin e gjendjes i jepet përparësi instrumentit e më pastaj sektorit, ndërsa në pasqyra aplikohet e kundërta, së pari paraqitet sektori e më pastaj instrumenti.

Periodiciteti: Tremujor

Burimi i të dhënave: Tabela 3.1, 3.2, 4.1, 4.2, 5.1 dhe 5.2

**Tabela 2. Pasqyra e korporatave depozituese**

Përshkrimi: Korporatat depozituese përbëhen nga banka qendrore dhe korporatat tjera depozituese (bankat komerciale). Pasqyra e korporatave depozituese paraqet pozicionin financiar (gjendjen e konsoliduar) të korporatave depozituese në raport me korporatat tjera financiare, sektorin e jashtëm, sektorin fiskal dhe sektorin real dhe llogaritet bazuar në pasqyrën e BQK-së dhe të korporatave tjera depozituese. Tek korporatat depozituese konsolidimi bëhet në nivel të BQK-së dhe korporatave tjera depozituese. Në kontekst të prezantimit, pasqyra dallon nga bilanci i gjendjes në atë se në bilancin e gjendjes i jepet përparësi instrumentit e më pastaj sektorit, ndërsa në pasqyra aplikohet e kundërta, së pari paraqitet sektori e më pastaj instrumenti. Koncepti mbi paranë e gjerë përfshin vetëm depozitat të cilët janë pjesë e parasë së gjerë dhe jo paranë e gatshme. Këtu hyjnë depozitat e korporatave tjera financiare (kompanive të sigurimit, fondeve pensionale, etj), depozitat e korporatave jofinanciare, ekonomive familjare, dhe OJSHEF-ve. Ky definimin është konsistent me definimin e Bankës Qendrore Evropiane.

Periodiciteti: Mujor

Burimi i të dhënave: Tabela 3.1, 3.2, 4.1 dhe 4.2

**Tabela 3. Pasqyra e BQK-së**

Përshkrimi: Pasqyra e BQK-së llogaritet bazuar në bilancin e gjendjes së BQK-së dhe përfshin pozicionin financiar të BQK-së në raport me korporatat tjera depozituese, korporatat tjera financiare, sektorin e jashtëm, sektorin fiskal dhe sektorin real dhe llogaritet bazuar në bilancin e gjendjes së BQK-së. Në kontekst të prezantimit, pasqyra dallon nga bilanci i gjendjes në atë se në bilancin e gjendjes i jepet përparësi instrumentit e

<sup>3</sup> Shënimet sqaruese i referohen grup-tabelave që për arsye të prezantimit në Buletin Mujor Statistikor janë paraqitur të ndara (p.sh. Shënimet sqaruese do të paraqiten në nivel të Pasqyrës e korporatave financiare, që përfshinë tabelën 1.1. Asetet e jashtme neto dhe kërkesat e brendshme dhe tabelën 1.2. Obligimet).

më pastaj sektorit, ndërsa në pasqyra aplikohet e kundërta, së pari paraqitet sektori e më pastaj instrumenti.

Periodiciteti: Mujor

Burimi i të dhënave: Tabela 6.1 dhe 6.2

#### **Tabela 4. Pasqyra e korporatave tjera depozituese**

Përshkrimi: Korporatat tjera depozituese përbëhen nga korporatat dhe kuazi korporatat financiare rezidente (përveç bankës qendrore) që janë të angazhuara në ndërmjetësimin financiar dhe që obligimet e tyre janë pjesë e parasë së gjerë. Në Kosovë, korporatat tjera depozituese janë bankat komerciale. Pasqyra e korporatave tjera depozituese paraqet pozicionin financiar (gjendjen e konsoliduar) të korporatave tjera depozituese në raport me BQK-në, korporatat tjera financiare, sektorin e jashtëm, sektorin fiskal dhe sektorin real. Pasqyra e korporatave tjera depozituese përpilohet bazuar në bilancin e gjendjes së korporatave tjera depozituese. Në kontekst të prezantimit, pasqyra dallon nga bilanci i gjendjes në atë se në bilancin e gjendjes i jepet përparësi instrumentit e më pastaj sektorit, ndërsa në pasqyra aplikohet e kundërta, së pari paraqitet sektori e më pastaj instrumenti. Ekzistojnë disa ndryshime metodike në kuadër të obligimeve të korporatave tjera depozituese të cilat janë paraqitur në kuadër të shënimeve sqaruese të Tabelës 8.

Periodiciteti: Mujor

Burimi i të dhënave: Tabela 7.1 dhe 7.2

#### **Tabela 5. Pasqyra e korporatave tjera financiare**

Përshkrimi: Pasqyra e korporatave financiare përpilohet bazuar në bilancet e gjendjes të kompanive të sigurimit, fondeve pensionale, institucioneve mikrofinanciare, dhe menaxherët e aseteve. Pasqyra e korporatave tjera financiare paraqet pozicionin financiar (gjendjen e konsoliduar) të korporatave tjera financiare në raport me korporatat depozituese (bankën qendrore dhe bankat komerciale), sektorin e jashtëm, sektorin fiskal dhe sektorin real. Pasqyra e korporatave tjera financiare llogaritet bazuar në pasqyrën e pasqyrën e kompanive të sigurimit, fondeve pensionale, institucioneve mikrofinanciare dhe menaxherëve të aseteve. Në kontekst të prezantimit, pasqyra dallon nga bilanci i gjendjes në atë se në bilancin e gjendjes i jepet përparësi instrumentit e më pastaj sektorit, ndërsa në pasqyra aplikohet e kundërta, së pari paraqitet sektori e më pastaj instrumenti.

Periodiciteti: Tremujor

Burimi i të dhënave: BQK

#### **Tabela 6. Bilanci i gjendjes së BQK-së**

Përshkrimi: Bilanci i gjendjes së BQK-së paraqet pozicionin financiar të BQK-së. Në kuadër të korporatave tjera financiare që janë paraqitur në anën e obligimeve të BQK-së

përfshihen depozitat e kompanive të sigurimit dhe fondeve pensionale. Depozitat e qeverisë përfshijnë edhe depozitat e Agjencisë Kosovare të Privatizimit, por që janë paraqitur si të ndara. Në kuadër të depozitave të qeverisë është përfshirë edhe pagesa e kuotës në Fondin Monetar Ndërkombëtar.

Periodiciteti: Mujor

Burimi i të dhënave: BQK

#### **Tabela 7. Bilanci i gjendjes të korporatave tjera depozituese**

Përshkrimi: Korporatat tjera depozituese përbëhen nga korporatat dhe kuazi korporatat financiare rezidente (përveç bankës qendrore) që janë të angazhuara në ndërmjetësimin financiar dhe që obligimet e tyre janë pjesë e parasë së gjerë. Në Kosovë, korporatat tjera depozituese janë bankat komerciale. Bilanci i gjendjes i korporatave tjera depozituese paraqet gjendjen e agreguar të këtij nën sektori. Që nga qershori 2004 ekziston ndryshim metodik në bilancin e gjendjes së korporatave të tjera depozituese. Kjo konsiston me fillimin e zbatimit të projektit statistikor Raporti Statistikor Bankar dhe Raporti mbi Normat e Kamatës. Për më shumë rreth ndryshimeve metodike, shih sqarimin e dhënë në kuadër të Tabelës 8.

Periodiciteti: Mujor

Burimi i të dhënave: BQK

#### **Tabela 8. Depozitat në korporatat tjera depozituese**

Përshkrimi: Korporatat tjera depozituese përbëhen nga korporatat dhe kuazi korporatat financiare rezidente (përveç bankës qendrore) që janë të angazhuara në ndërmjetësimin financiar dhe që obligimet e tyre janë pjesë e parasë së gjerë. Në Kosovë, korporatat tjera depozituese janë bankat komerciale. Depozitat në korporatat tjera depozituese janë të ndara sipas sektorëve dhe nën sektorëve si dhe sipas valutave. Deri në maj 2004, struktura e depozitave ka qenë e ndarë në depozitat e personave fizik dhe personave juridik. Në kuadër të depozitave të personave juridik janë përfshirë depozita e të gjitha institucioneve përveç atyre bankare dhe të ekonomive familjare. Për më shumë, në kuadër të depozitave të ekonomive familjare, deri në maj 2004, janë përfshirë edhe depozitat e OJSHEF-ve. Që nga qershori 2004 e deri në dhjetor 2007, depozitat e kompanive të sigurimit përfshijnë edhe depozitat e fondeve pensionale. Klasifikimi i depozitave në maturitete është bërë bazuar në kriterin maturimit origjinal (p.sh. nëse në janar 2009 kemi depozitim për një afat maturimit një vjeçar, atëherë ky afatizim do të raportohet në kuadër të zërit “Deri në një vit” deri në momentin kur të kryhet afatizimi). Që nga viti 2010, depozitat e kursimit raportohen si zë i veçantë, që më parë përfshihej në kuadër të depozitave tjera, sipas afatave. Po ashtu, ekziston edhe një ndarje më e detajuar në kuadër të strukturës së afateve. Në kuadër të zërit “mbi 2 vite dhe deri në 5 vite”, deri në fund të vitit 2009 përfshihen të gjitha depozitat me afatizim “mbi 2 vite”.

Periodiciteti: Mujor

Burimi i të dhënave: BQK

### **Tabela 9. Kreditë e korporatave tjera depozituese**

Përshkrimi: Korporatat tjera depozituese përbëhen nga korporatat dhe kuazi korporatat financiare rezidente (përveç bankës qendrore) që janë të angazhuara në ndërmjetësimin financiar dhe që obligimet e tyre janë pjesë e parasë së gjerë. Në Kosovë, korporatat tjera depozituese janë bankat komerciale. Kreditë e korporatave tjera depozituese janë paraqitur (1) si gjendje kumulative dhe (2) si kredi të reja të dhëna gjatë muajit. Në kuadër të kredive kumulative është përfshirë vlera e kredive aktive, respektivisht kërkesave të korporatave tjera depozituese ndaj sektorëve përkatës, korporatave publike jofinanciare, korporatave private jofinanciare dhe ekonomive familjare, të ndara sipas afateve. Në këtë kontekst, nuk është përfshirë aktiviteti ndër bankar kreditor. Kreditë e reja përfshijnë kreditë e dhëna vetëm brenda një periudhe referuese dhe si të tilla janë të dhëna jo kumulative (p.sh. kreditë për muajin shkurt 2010 paraqesin vetëm kreditë e dhëna gjatë atij muaji, duke mos përfshirë kreditë e dhëna gjatë periudhave paraprake, siç është rasti tek kreditë kumulative). Deri në fund të vitit 2009, kreditë dhe lizingu ishin të paraqitura në një zë bilancor, mirëpo që nga viti 2010, këta dy zëra paraqiten si të ndarë. Përveç ndarjes në sektorët dhe nën sektorët institucional, kreditë janë ndarë edhe sipas qëllimit. Kjo ndarje është bazuar në klasifikimin NACE lidhur me sektorët ekonomik.<sup>4</sup> Në kuadër të tabelës mbi kreditë sipas maturitetit, përfshihen vetëm kreditë ndaj sektorëve rezidentë (përveç ekonomive fmailjare dhe OJSHEF-ve) në valutën euro, që përbëjnë mbi 98% të kredive.

Periodiciteti: Mujor

Burimi i të dhënave: BQK

### **Tabela 10. Normat e interesit të korporatave tjera depozituese**

Përshkrimi: Korporatat tjera depozituese përbëhen nga korporatat dhe kuazi korporatat financiare rezidente (përveç bankës qendrore) që janë të angazhuara në ndërmjetësimin financiar dhe që obligimet e tyre janë pjesë e parasë së gjerë. Në Kosovë, korporatat tjera depozituese janë bankat komerciale. Normat e interesit llogariten dhe publikohen duke përdorur normën efektive vjetore. Sektorët janë ndarë korporatat jofinanciare (publike dhe private) dhe në ekonomitë familjare, konsistente me standardet ndërkombëtare. Që nga janari 2008 ka një ndryshim metodik ku në kuadër të normave të interesit në kredi përfshihen edhe shpenzimet administrative që aplikohen nga banka komerciale për kreditë e dhëna e që paguhen nga kredimarrësit. Po ashtu, që nga janari 2008, statistikat lidhur me mbitërheqjet paraqiten si kumulative dhe si të tilla nuk përfshihen me rastin përlllogaritjes së normës së mesatares së ponderuar aritmetike. Që nga viti 2010, me rastin e llogaritjes së normës së ponderuar, nuk përfshihen kreditë me kushte speciale. Po ashtu, që nga kjo periudhë, është aplikuar një ndarje e re e kredive sipas qëllimit, konsistent me

<sup>4</sup> Për më shumë rreth klasifikimit NACE shih [http://epp.eurostat.ec.europa.eu/cache/ITY\\_OFFPUB/KS-RA-07-015/EN/KS-RA-07-015-EN.PDF](http://epp.eurostat.ec.europa.eu/cache/ITY_OFFPUB/KS-RA-07-015/EN/KS-RA-07-015-EN.PDF)

sistemin NACE. Me rastin e llogaritjes dhe publikimit të normës efektive të kamatës për të gjitha korporatat tjera depozituese, përdoret mesatarja e ponderuar aritmetike dhe kriteret si devijimi standard, minimumi i observimeve, etj. Formula e llogaritjes së normës efektive është me sa vijon:

$$AAR = \left(1 + \frac{AG}{n}\right)^n - 1$$

ku  $AAR$  është norma e kontraktuar e vjetorizuar,  $AG$  paraqet normën nominale të kontraktuar në mes të palëve, dhe  $n$  është numri i periudhave të kapitalizimit brenda vitit. Atëherë,  $n = 1$  nëse interesi paguhet një herë në vit (12/12),  $n = 2$  kur interesi paguhet çdo gjashtë muaj (12/6),  $n = 4$  kur interesi paguhet çdo tre muaj (12/3), dhe  $n = 12$  kur interesi paguhet çdo muaj (12/1).

Këto të dhëna janë jo kumulative që përfshijnë kontratat e reja gjatë muajit përkatës. Për më shumë rreth llogaritjes së normës së interesit konsultoni Metodikën mbi statistikat monetare dhe financiare.

Periodiciteti: Mujor

Burimi i të dhënave: BQK

#### **Tabela 11. Bilanci i suksesit të korporatave tjera depozituese**

Përshkrimi: Korporatat tjera depozituese përbëhen nga korporatat dhe kuazi korporatat financiare rezidente (përveç bankës qendrore) që janë të angazhuara në ndërmjetësimin financiar dhe që obligimet e tyre janë pjesë e parasë së gjerë. Në Kosovë, korporatat tjera depozituese janë bankat komerciale. Bilanci i suksesit i korporatave tjera depozituese paraqet gjendjen e agreguar të të hyrave dhe shpenzimeve bankare. Struktura e të hyrave ndahet sipas kriterit të mjeteve që sjellin interes (të hyrat nga interesi) dhe të hyrave të tjera. I njëjti kriter aplikohet edhe tek klasifikimi i shpenzimeve. Të dhënat në bilancin e suksesit të dhënat janë jo kumulative, respektivisht, prezantohen si kumulative brenda vitit kalendarik (p.sh. të dhënat për janar 2009 përfshijnë të dhënat vetëm për janar 2009, ndërsa të dhënat për qershor 2009 përfshijnë të dhënat që nga janari 2009 deri në qershor 2009).

Periodiciteti: Mujor

Burimi i të dhënave: BQK

#### **Tabela 12. Sistemi i pagesave**

Përshkrimi: Të dhënat lidhur me pagesat ndërbankare përfshinë statistika lidhur me vlerën e mbitërheqeve në bankomate, pikave të shitjes (POS), shfrytëzimit të e-bankingut,

etj. Këto statistika janë informata kumulative brenda vitit kalendarik (p.sh. të dhënat për janar 2009 përfshijnë të dhënat vetëm për janar 2009, ndërsa të dhënat për qershor 2009 përfshijnë të dhënat që nga janari 2009 deri në qershor 2009). Për dallim nga statistikat që paraqesin vlerën e transaksioneve, statistikat mbi numrin e bankomatëve, pikave shitëse elektronike (Point of Sale), llogarive bankare si dhe numri i llogarive e-banking janë të dhëna kumulative.

Periodiciteti: Tremujor

Burimi i të dhënave: BQK

### **Tabela 13. Transferet ndërkombëtare**

Përshkrimi: Në kuadër të transfereve ndërkombëtare janë paraqitur transferet hyrëse dhe dalëse, sipas nën sektorëve. Të dhënat janë paraqitur në sistemin kumulativ brenda vitit kalendarik (p.sh. të dhënat për janar 2009 përfshijnë të dhënat vetëm për janar 2009, ndërsa të dhënat për qershor 2009 përfshijnë të dhënat që nga janari 2009 deri në qershor 2009). Në kuadër të transfereve të BQK-së dhe korporatave tjera depozituese (bankave komerciale) përveç transfereve të klientëve, janë përfshirë edhe transferet në emër të institucioneve, BQK-së dhe bankave komerciale.

Periodiciteti: Mujor

Burimi i të dhënave: BQK

### **Tabela 14. Kreditë e ndërmjetësve të tjerë financiar**

Përshkrimi: Ndërmjetësit tjerë financiar përfshijnë të gjitha korporatat financiare përveç korporatave depozituese, kompanive të sigurimit, fondeve pensionale, dhe ndihmësve financiar. Në rastin e Kosovës, ndërmjetësit tjerë financiar përbëhen nga institucionet mikrofinanciare. Vlera dhe numri i kredive janë të dhëna kumulative. Ndërmjetësit tjerë financiar përfshijnë institucionet mikrofinanciare të cilat së bashku me korporatat tjera depozituese (bankat komerciale) janë institucionet e vetme në kuadër të sistemit financiar të Kosovës të licencuara për dhënien e kredive. Shuma e kredive është paraqitur në bazë bruto.

Periodiciteti: Mujor

Burimi i të dhënave: BQK

### **Tabela 15. Rrjeti dhe stafi i korporatave tjera depozituese**

Përshkrimi: Korporatat tjera depozituese përbëhen nga korporatat dhe kuazi korporatat financiare rezidente (përveç bankës qendrore) që janë të angazhuara në ndërmjetësimin financiar dhe që obligimet e tyre janë pjesë e parasë së gjerë. Në Kosovë, korporatat tjera depozituese janë bankat komerciale. Të dhënat mbi rrjetin e korporatave tjera depozituese (bankave komerciale) janë paraqitur në nivel të rajoneve të Kosovës. Në kuadër të njësive bankare përfshihen zyrat kryesore, degët, nëndegët, dhe të gjitha njësitë tjera bankare. Të dhënat mbi rrjetin bankar dhe mbi stafin e bankave komerciale janë të dhëna kumulative.

Periodiciteti: Mujor

Burimi i të dhënave: BQK

#### **Tabela 16. Aktiviteti i kompanive të sigurimeve**

Përshkrimi: Kompanitë e sigurimeve janë korporata financiare që janë të angazhuara në aktivitetet e sigurimit të automjeteve, sigurimit të dëmeve, sigurimit jetësor, etj. Në kuadër të aktivitetit të kompanive të sigurimit janë paraqitur të hyrat në emër të sigurimeve vendore të automjeteve (sigurimet ndaj palës së tretë), sigurimet kufitare dhe sigurimet tjera (sigurimi i pronave, sigurimet nga zjarri, dhe sigurimet nga fatkeqësitë tjera). Konsistent me këtë ndarje janë paraqitur edhe numri i policave të shitura si dhe shpenzimet e kompanive të sigurimit.

Periodiciteti: Mujor

Burimi i të dhënave: BQK

#### **Tabela 17. Buxheti i Kosovës**

Përshkrimi: Tabela mbi buxhetin e Kosovës prezanton të hyrat dhe shpenzimet faktike buxhetore. Të hyrat janë ndarë në të hyra kufitare dhe vendore të cilat më pastaj janë detajuar sipas llojit të tatimit (TVSH, tatim i paragjykuar, etj). Me qëllim të konsistencës me raportin nga Ministria e Ekonomisë dhe Financave, të dhënat mbi donatorët nuk janë paraqitur në kuadër të të hyrave të qeverisë. Shpenzimet buxhetore janë paraqitur bazuar në qëllimin e shpenzimit të detajuar sipas bartësve (niveleve qeveritare).

Periodiciteti: Mujor

Burimi i të dhënave: Ministria e Ekonomisë dhe Financave

#### **Tabela 18. Produkti i brendshëm bruto**

Përshkrimi: Të dhënat mbi Produktin e Brendshëm Bruto (PBB) janë të dhëna nominale. Në kuadër të të dhënave mbi konsumin e qeverisë përfshihen edhe pagat e stafit ndërkombëtar që punon në Kosovë. Kategoria IJPSHESH ka të bëjë me organizatat jo me qëllim fitimi që i shërbejnë ekonomive familjare që në Buletin Mujor Statistikor është prezantuar si OJSHEF. Në kuadër të eksportit neto përfshihen eksporti dhe importi i mallrave (duke përfshirë shpenzimet e transportit dhe të sigurimit: c.i.f) si dhe eksporti dhe importi i shërbimeve. Statistikat e PBB-së janë paraqitur sipas qasjes së shpenzimeve dhe sipas sektorëve ekonomik.

Periodiciteti: Vjetor

Burimi i të dhënave: Enti i Statistikës së Kosovës

#### **Tabela 19. Çmimet**

Përshkrimi: Statistikat mbi çmimet përpilohen sipas klasifikimit të konsumit individual sipas qëllimit (COICOP) duke përdorur peshat specifike në nivel të çdo kategorie dhe nën



katëgorie.<sup>5</sup> Statistikat mbi çmimet mbledhen nga qendrat rajonale siç janë Ferizaj, Gjakova, Gjilani, Mitrovica, Peja, Prizreni dhe Prishtina. Statistikat mbi çmimet janë paraqitur bazuar në ndryshimin vjetor të çmimeve dhe sipas sistemit të mesatares vjetore. Përderisa ndryshimi vjetor është bazuar në formulën e rritjes vjetore, mesatarja vjetore përdoret duke marrë për bazë mesataren e 12 muajve të fundit dhe pjesëtuar me mesataren e 12 muajve të parafundit (p.sh. çmimet për dhjetor 2009 janë llogaritur duke marrë për bazë mesataren e indekseve për periudhën janar 2009 - dhjetor 2009 dhe duke pjesëtuar me mesataren janar 2008 - dhjetor 2008). Formula për llogaritjen e ndryshimit vjetor si dhe të mesatares vjetore të çmimeve është me sa vijon:

$$\text{Ndryshimi vjetor} = \left[ \left( \frac{CPI^{Y,m}}{CPI^{Y-1,m}} \right) - 1 \right] * 100$$

ku  $CPI^{Y,m}$  paraqet indeksin e çmimeve për muajin aktual të vitit aktual, ndërsa  $CPI^{Y-1,m}$  paraqet indeksin e çmimeve për muajin aktual të vitit paraprak.

$$\text{Mesatarja vjetore} = \frac{\sum_{i=1}^m CPI^{Y,i} + \sum_{m+1}^{12} CPI^{Y-1,12}}{\sum_{i=1}^m CPI^{Y-1,i} + \sum_{m+1}^{12} CPI^{Y-2,12}}$$

Periodiciteti: Mujor

Burimi i të dhënave: Enti i Statistikës së Kosovës

#### **Tabela 20. Bilanci i pagesave**

Përshkrimi: Statistikat e bilancit të pagesave janë të dhëna jo kumulative. Statistikat e bilancit të pagesave përpilohen dhe publikohen sipas standardeve ndërkombëtare, duke paraqitur për kredinë dhe debinë në nivel të çdo komponenti. Kategoria e mallrave përfshinë edhe shpenzimet e sigurimit dhe transportit. Në kuadër të transfereve rrjedhëse, është përfshirë edhe buxheti i UNMIK-ut i cili si institucion, për qëllime statistikore trajtohet si jo rezident, ndërsa stafi i tij, trajtohet bazuar në kriterin e rezidencës (periudha një vjeçare). Ky trajtim vlen edhe për EULEX-in. Po ashtu edhe KFOR-i është pjesë e bilancit të pagesave të Kosovës. Për më shumë rreth trajtimit të UNMIK-ut, EULEX-it, KFOR-it, etj, shih [Metodikën mbi statistikën e bilancit të pagesave](#).

Periodiciteti: Tremujor

Burimi i të dhënave: BQK

<sup>5</sup> Për më shumë rreth klasifikimit COICOP shih <http://unstats.un.org/unsd/cr/registry/regcst.asp?Cl=5>

**Tabela 21. Dërgesat e emigrantëve**

Përshkrimi: Statistikat mbi dërgesat e emigrantëve (remitancat) janë paraqitur sipas kanaleve të dërgimit dhe shteteve. Ndarja e dërgesave të emigrantëve sipas kanaleve është bërë duke u bazuar në kanalet institucionale (bankat komerciale dhe agjencitë për transferimin e mjeteve) dhe kanalet joinstitucionale. Këto statistika janë jo kumulative.

Periodiciteti: Tremujor

Burimi i të dhënave: BQK

**Tabela 22. Investimet e huaja direkte**

Përshkrimi: Statistikat mbi investimet e huaja direkte janë paraqitur sipas sektorëve dhe shteteve. Ndarja e investimeve të huaja sipas kategorive ekonomike është bazuar në fushën e investuar dhe përfshin investimet nga procesi i privatizimit dhe investimet e reja. Këto statistika janë jo kumulative.

Periodiciteti: Tremujor

Burimi i të dhënave: BQK

**Tabela 23. Bilanci tregtar**

Përshkrimi: Statistikat mbi bilancin tregtar janë paraqitur sipas shteteve dhe komponentëve kryesore. Shtetet janë grupuar në shtetet e Bashkësisë Evropiane, CEFTA-s, vendeve të tjera evropiane dhe jo evropiane. Eksportet janë paraqitur sipas shtetit destinues, ndërsa importi i të mallrave është bërë sipas shtetit të origjinës. Në kuadër të bilancit tregtar është paraqitur edhe tabela mbi importin e mallrave e ndërthurur me komponentë kryesor (prezantimi matricor) që tregon kategorinë e mallrave të importuar sipas shtetit përkatës.

Periodiciteti: Mujor

Burimi i të dhënave: Enti i Statistikës së Kosovës dhe llogaritjet e BQK-së

**Tabela 24. Kursi devizor**

Përshkrimi: Kursi devizor përpilohet bazuar në mesataren mujore të valutave kundrejt valutës euro. Valutat e paraqitura janë valuta të shteteve që paraqesin partnerët kryesor tregtar të Kosovës dhe vendeve të rajonit. Për qëllime informative, është paraqitur edhe dollari amerikan i krahasuar me valutën euro. Norma Reale Efektive të Këmbimit (NREK) llogaritet duke përdorur Indeks të Çmimeve të Konsumit (IÇK) dhe Indeks të Harmonizuar të Çmimeve të Konsumit (IHÇK). Para se të llogaritet NREK, që më parë duhet të llogarisim Normën Nominale Efektive të Këmbimit (NNEK). Formula lidhur me llogaritjen e NNEK-ut është me sa vijon:

$$\text{NNEK}_t = 100 \sum_{i=1}^n \frac{E_{it}}{E_{i0}} w_i$$

ku  $i$  paraqet valutat individuale të vendeve,  $E_{it}$  paraqet normën nominale të këmbimit të valutës euro në raport me valutat e vendeve në baza mujore ( $t$ ) e definuar si numri i njësive të valutës së vendit ( $i$ ) për një njësi të valutës vendore,  $E_{i0}$  paraqet normën nominale të këmbimit të valutës euro në raport me valutat e vendit përkatës në periudhën bazë, dhe  $w_i$  është pesha për valutën e vendit ( $i$ ).

Më pastaj llogarisim NREK-un bazuar në formulën me sa vijon:

$$\text{NREK}_t = \sum_{i=1}^n \frac{w_i P_{dt}}{P_{ft}} \text{NNEK}_t$$

ku  $P_{ft}$  paraqet indeksin për çmimet e huaja në baza mujore ( $t$ ) për secilin vend veç e veç duke krahasuar me periudhën bazë, përderisa  $P_{dt}$  paraqet IÇK-në e Kosovës në baza mujore ( $t$ ) krahasuar me periudhën bazë.

Periodiciteti: Mujor

Burimi i të dhënave: BQK





Rruga e Garibaldit, Nr.33, Prishtinë, Kosovë  
Tel: +381 38 222 055; Faks: +381 38 243 763  
Web: [www.bqk-kos.org](http://www.bqk-kos.org)