



BANKA QENDRORE E REPUBLIKËS SË KOSOVËS
CENTRALNA BANKA REPUBLIKE KOSOVA
CENTRAL BANK OF THE REPUBLIC OF KOSOVO

Buletini Mujor Statistikor

P R I L L 2 0 1 0 / N R . 1 0 4

BANKA QENDRORE E REPUBLIKËS SË KOSOVËS

CENTRALNA BANKA REPUBLIKE KOSOVA

CENTRAL BANK OF THE REPUBLIC OF KOSOVO

Buletini Mujor Statistikor

BOTUES ©Banka Qendrore e Republikës së Kosovës
Zyra e Kryeekonomistit
33 Garibaldi, Prishtinë 10000
Tel: ++381 38 222 243
Fax: ++381 38 243 763

FAQJA E INTERNETIT www.bqk-kos.org

ADRESA ELEKTRONIKE statistics@bqk-kos.org; economicanalysis@bqk-kos.org

KRYEREDAKTOR Gani GËRGURI

REDAKTORË Mentor GEÇI
Valentin TOÇI

Tirazhi: 100 kopje.

SHKURTESAT:

AJN	Asetet e Jashtme Neto
AKP	Agjensioni Kosovar i Privatizimit
ATM	Bankomat (angl. Automated Teller Machine)
BE	Bashkimi Evropian
BP	Bilanci i Pagesave
BPM5	Manuali i Bilancit të Pagesave (edicioni i pestë)
BQE	Banka Qendrore Evropiane
BQK	Banka Qendrore e Republikës së Kosovës
CEFTA	Marrëveshja e Tregtisë së Lirë me Shtetet e Evropës Juglindore
ESA 95	Sistemi Evropian i Llogarive Kombëtare dhe Regjionale 1995
EULEX	Misioni i Bashkimit Evropian mbi Sundimin e Ligjit
FMN	Fondi Monetar Ndërkombëtar
FP	Fondet Pensionale
IÇK	Indeksi i Çmimeve të Konsumit
KD	Korporatat Depozituese
KF	Korporatat Financiare
KJF	Korporatat Jofinanciare
KS	Kompanitë e Sigurimeve
KTD	Korporata Tjera Depozituese
KTF	Korporata Tjera Financiare
MFSM	Manuali i Statistikave Monetare dhe Financiare
NF	Ndihmësit Financiar
NTF	Ndërmjetësit Tjerë Financiar
OJSHEF	Organizata Jofitimprurëse në Shërbim të Ekonomive Jofamiljare
PBB	Produkti i Brendshëm Bruto
POS	Pikë e shitjes (angl. Point of Sale)
pp	Pikë Përçind
PPT	Përgjegjësitë ndaj Palës së Tretë
RNK	Raporti i Normave të Kamatës
RSB	Raporti Statistikor Bankar
SNA 93	Sistemi i Llogarive Kombëtare i Kombeve të Bashkuara 1993
TKPK	Trusti i Kursimeve Pensionale të Kosovës
TVSH	Tatimi mbi Vlerën e Shtuar
UNMIK	Misioni i Kombeve të Bashkuara në Kosovë

SIMBOLET KONVENCIONALE:

“ — “	dukuria nuk ekziston
“ . “	të dhënat nuk janë në dispozicion
“ ... “	zero ose afër zeros
(e)	e vlerësuar
(p)	preliminare
(r)	e reviduar

INFORMATË:

Për përshkrim të detajuar, referohuni shënimeve sqaruese.
Përdoruesit e këtyre të dhënave kërkohen të citojnë burimin.
Citimi i sugjeruar: Banka Qendrore e Republikës së Kosovës (2010), Buletini Mujor Statistikor,
Nr. 104, Prishtinë 2010.
Çdo korrigjim i nevojshëm bëhet në versionin elektronik.
Ky publikim përfshin të dhëna në dispozicion deri më 23 qershor 2010.

PËRMBAJTJA

TREGUESIT E ZGJEDHUR MAKROEKONOMIK-----8

Pjesa I. PREZANTIMI GRAFIK----- 10

1. Asetet e korporatave financiare -----	10
2. Asetet e jashtme neto të korporatave financiare -----	10
3. Ecuria e aseteve të jashtme neto të korporatave financiare -----	10
4. Depozitat në BQK sipas sektorëve -----	11
5. Depozitat në korporatat tjera depozituese sipas sektorëve dhe valutave-----	11
6. Depozitat në korporatat tjera depozituese sipas maturiteteve -----	11
7. Kreditë e korporatave tjera depozituese sipas sektorëve -----	12
8. Kreditë e reja të korporatave tjera depozituese sipas sektorëve -----	12
9. Kreditë e korporatave tjera depozituese sipas sektorëve ekonomik -----	12
10. Kreditë e korporatave tjera depozituese sipas maturiteteve -----	13
11. Ecuria e kredive dhe depozitave në korporatat tjera depozituese -----	13
12. Normat e interesit në depozita dhe kredi të korporatave tjera depozituese -----	13
13. Të hyrat dhe shpenzimet e korporatave tjera depozituese -----	14
14. Ecuria e të hyrave në korporatat tjera depozituese dhe kontribuuesit -----	14
15. Ecuria e shpenzimeve në korporatat tjera depozituese dhe kontribuuesit -----	14
16. Buxheti i Kosovës -----	15
17. Çmimet -----	15
18. Kategoritë kryesore të çmimeve -----	15
19. Çmimet e importit dhe çmimet e prodhimit -----	16
20. Kursi devizor kundrejt valutës euro -----	16
21. Norma reale efektive e këmbimit -----	16
22. Bilanci tregtar -----	17
23. Eksporti i mallrave -----	17
24. Importi i mallrave -----	17

Pjesa II. TABELAT STATISTIKORE----- 18

1. Pasqyra e korporatave financiare -----	18
1.1. Asetet e jashtme neto dhe kërkesat e brendshme -----	18
1.2. Detyrimet -----	18
2. Pasqyra e korporatave depozituese -----	19

2.1. Asetet e jashtme neto dhe kërkesat e brendshme	19
2.2. Detyrimet	20
3. Pasqyra e BQK-së	21
3.1. Asetet e jashtme neto dhe kërkesat e brendshme	21
3.2. Detyrimet	22
4. Pasqyra e korporatave tjera depozituese	23
4.1. Asetet e jashtme neto dhe kërkesat e brendshme	23
4.2. Detyrimet	24
5. Pasqyra e korporatave tjera financiare	25
5.1. Asetet e jashtme neto dhe kërkesat e brendshme	25
5.2. Detyrimet	25
6. Bilanci i gjendjes i BQK-së	26
6.1. Asetet	26
6.2. Detyrimet	27
7. Bilanci i gjendjes së korporatave tjera depozituese	28
7.1. Asetet	28
7.2. Detyrimet	29
8. Depozitat në korporata tjera depozituese	30
8.1. Depozitat në euro	30
8.2. Korporatat jofinanciare, depozitat në euro	31
8.3. Ekonomitë familjare dhe OJSHEF-të, depozitat në euro	32
8.4. Korporatat financiare, depozitat në euro	33
8.5. Depozitat në jo euro	34
9. Kreditë e korporatave tjera depozituese	35
9.1. Sektorët kryesor	35
9.2. Kreditë e reja	36
9.3. Sektorët kryesor ekonomik	37
9.4. Industria, energjia dhe ndërtimtaria	38
9.5. Shërbimet	39
10. Normat efektive të interesit të korporatave tjera depozituese	40
10.1. Normat efektive të interesit - normat në depozita	40
10.2. Normat efektive të interesit - normat në kredi	41
11. Bilanci i suksesit i korporatave tjera depozituese	42
11.1. Të hyrat dhe shpenzimet	42
12. Sistemi i pagesave	43
12.1. Tregues të zgjedhur	43
13. Transferet ndërkombëtare	44
13.1. Transferet dalëse dhe hyrëse	44

14. Aktiviteti kreditor i ndërmjetësve tjerë financiar	45
14.1. Numri dhe shuma e kredive	45
15. Rrjeti i korporatave tjera depozituese dhe numri i të punësuarëve	46
15.1. Regjionet kryesore	46
16. Aktiviteti i kompanive të sigurimit	47
16.1. Premitë e fituara dhe dëmet e paguara	47
17. Buxheti i Kosovës	48
17.1. Të hyrat dhe shpenzimet	48
18. Produkti i brendshëm bruto	49
18.1. Qasja e shpenzimeve	49
18.2. Struktura	49
19. Çmimet	50
19.1. Komponentët kryesore	50
19.2. Çmimet e importit dhe çmimet e prodhimit	51
20. Bilanci i pagesave	52
20.1. Komponentët kryesor	52
20.2. Shërbimet-neto	52
20.3. Shërbimet-kredi	52
20.4. Shërbimet-debi	53
20.5. Të ardhurat	53
20.6. Transferet rrjedhëse	53
20.7. Llogaria financiare-neto	54
20.8. Llogaria financiare-investimet në ekonominë raportuese	54
20.9. Llogaria financiare-investimet jashtë vendit	55
21. Dërgesat e emigrantëve (remitencat)	55
21.1. Sipas kanaleve të dërgimit	55
21.2. Sipas shteteve	55
22. Investimet e huaja direkte	56
22.1. Sipas aktivitetit ekonomik	56
22.2. Sipas shteteve	56
23. Bilanci tregtar	57
23.1. Eksportet sipas partnerëve tregtar	57
23.2. Eksportet sipas partnerëve tregtarë-Bashkimi Evropian	58
23.3. Eksportet sipas partnerëve tregtarë-CEFTA	59
23.4. Eksportet sipas partnerëve tregtarë-vende tjera Evrop. dhe jo Evropiane	60
23.5. Importet sipas partnerëve tregtarë	61
23.6. Importet sipas partnerëve tregtarë-Bashkimi Evropian	62
23.7. Importet sipas partnerëve tregtarë-CEFTA	63

23.8. Importet sipas partnerëve tregtarë-vendet e tjera Evrop. dhe jo Evropiane--	64
23.9. Eksportet sipas grupit të mallrave -----	65
23.10. Importet sipas grupit të mallrave -----	66
23.11. Importet sipas partnerëve tregtar dhe grupeve kryesore të mallrave-----	67
23.12. Importet sipas kategorive kryesore ekonomike (BEC) -----	68
24. Kursi devizor -----	69
24.1. Kursi devizor kundrejt valutës euro -----	69
24.2. Norma efektive nominale dhe reale e këmbimit -----	70
Pjesa III. SHËNIME SQARUESE -----	71

Treguesit e zgjedhur makroekonomik

Përshkrimi	2005	2006	2007	2008	2009
Sektori real					
PBB nominale (në miliona euro) 1/	3,054	3,182	3,464	3,724	3,792
PBB reale 1/	3.9%	4.0%	5.0%	5.4%	3.8%
PBB pëer banorë (në euro) 1/	1,476	1,515	1,629	1,726	1,731
PBB nominale (në miliona euro) 2/	3,030	3,123	3,405	3,841	-
Çmimet (mesatarja vjetore) 2/	-1.4%	0.6%	4.4%	9.4%	-2.4%
Çmimet (ndryshimi vjetor) 2/	0.7%	1.1%	10.5%	0.5%	0.1%
Sektori fiskal (në milionë euro) 3/					
Të hyrat	638.4	712.0	903.0	942.5	1,146.7
prej të cilave: Të hyrat kufitare	426.1	456.4	531.6	604.2	634.0
Shpenzimet	696.1	635.5	661.2	950.5	1,232.4
prej të cilave: Shpenzimet kapitale	144.9	133.2	154.8	347.1	400.4
Bilanci buxhetor	-57.7	76.5	241.8	-8.1	-85.7
Sektori financiar (në milionë euro)					
Asetet e korporatave financiare	1,650.8	2,159.0	2,941.9	3,370.3	4,005.0
prej të cilave: Korp. tjera depozituese	984.4	1,161.2	1,435.0	1,808.2	2,204.1
Kreditë e korporatave tjera depozituese	513.9	636.6	892.1	1,183.4	1,289.0
Depozitat në korporatat tjera depozituese	836.7	924.3	1,143.1	1,444.1	1,744.9
Sektori i jashtëm (në milionë euro)					
Llogaria rrjedhëse	-247.6	-226.1	-331.3	-602.4	-646
prej të cilave: importi i mallrave	1,146.3	1,295.6	1,545.2	1,885.2	1861.6
Dërgesat e emigrantëve (pranimet)	418.0	467.1	515.6	535.4	505.6
Llogaria kapitale dhe financiare	69.6	-14.9	91.3	462.8	533.5
prej të cilave: inv. e huaja direkte (pranimet)	107.6	294.8	440.7	366.5	291.5

1/ Fondi Monetar Ndërkombëtar (2008-2009);

2/ Enti i Statistikës së Kosovës;

3/ Ministria e Ekonomisë dhe Financave.

1. Asetet e korporatave financiare

(Të dhëna kumulative, fundi i periudhës, në milionë euro)

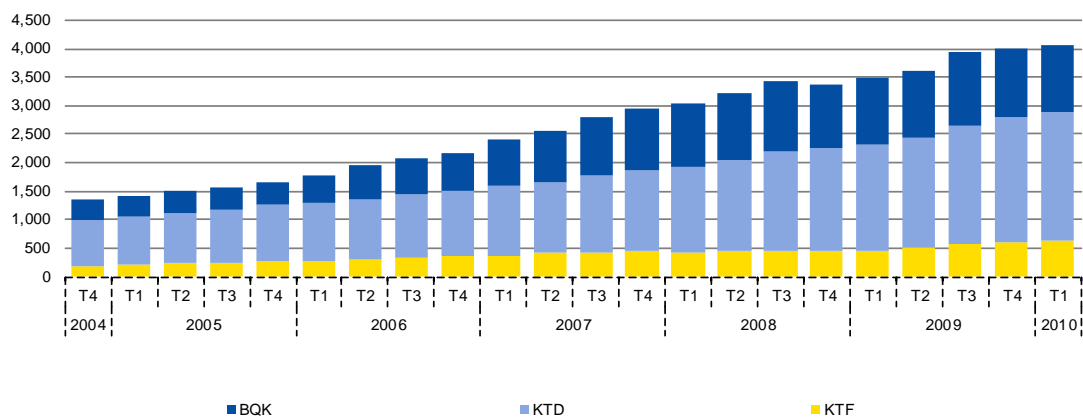

2. Asetet e jashtme neto të korporatave financiare

(Të dhëna kumulative, fundi i periudhës, në milionë euro)

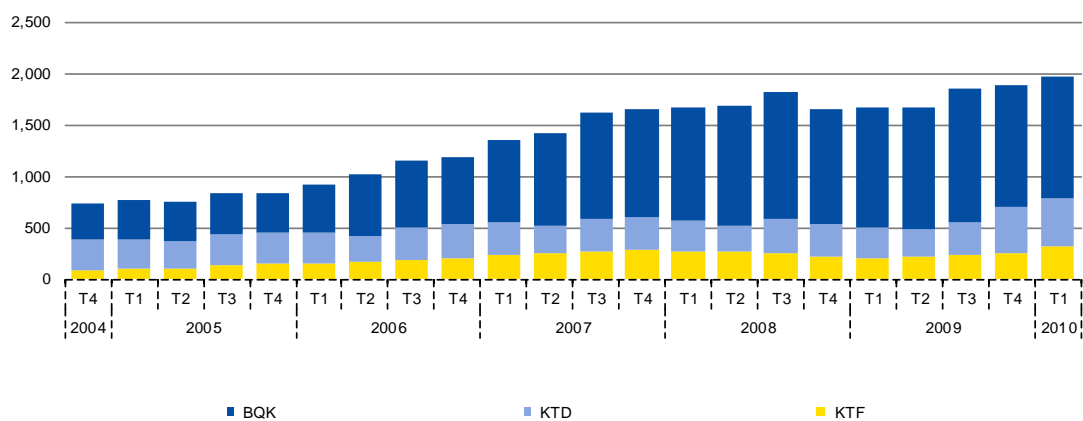

3. Ecuria e aseteve të jashtme neto të korporatave financiare

(Ndryshimi vjetor)

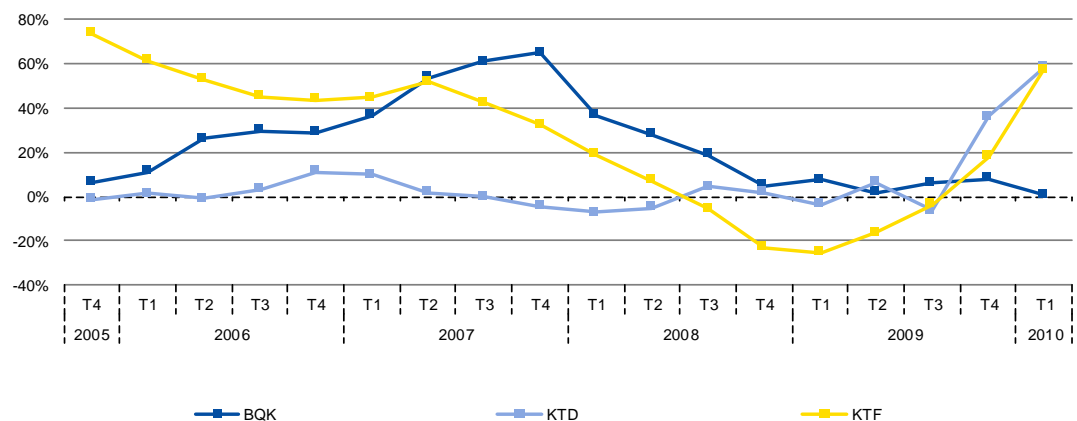

4. Depozitat në BQK sipas sektorëve

(Të dhëna kumulative, fundi i periudhës, në milionë euro)

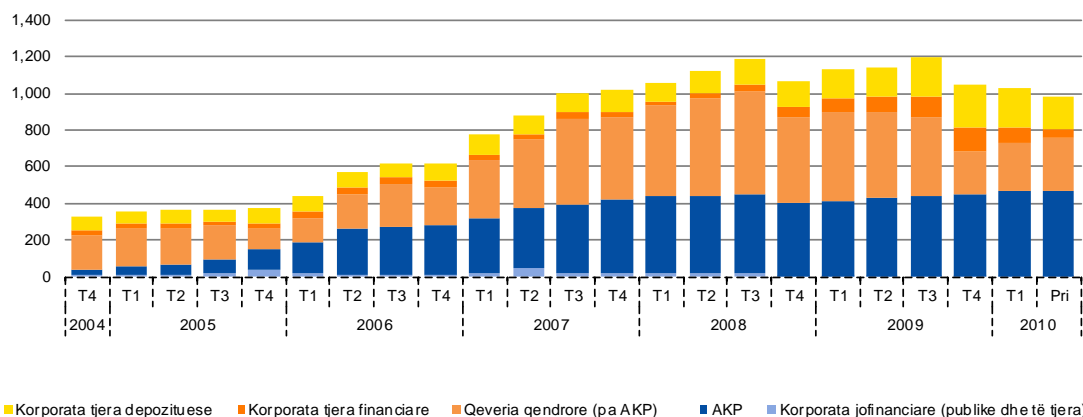

5. Depozitat në korporatat tjera depozituese sipas sektorëve dhe valutave

(Të dhëna kumulative, fundi i periudhës, në milionë euro)

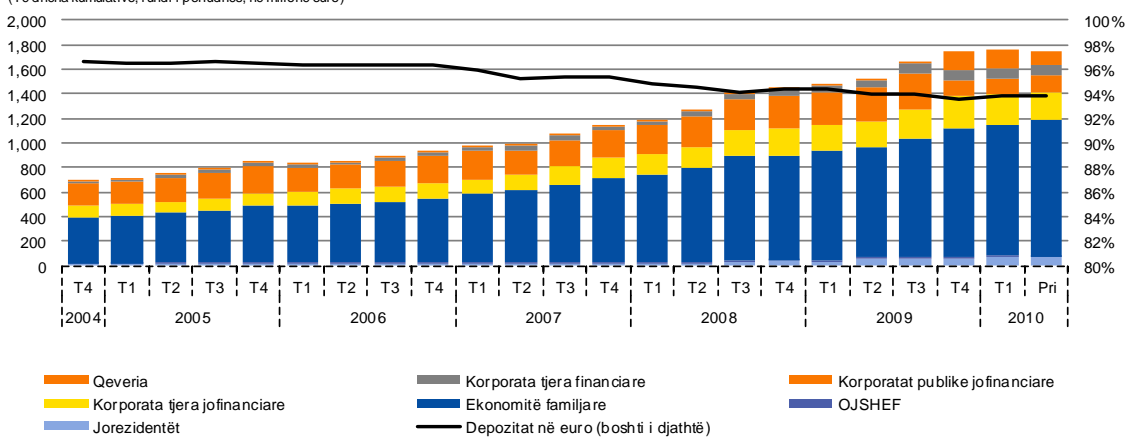

6. Depozitat në korporatat tjera depozituese sipas maturiteteve

(Të dhëna kumulative, fundi i periudhës, në milionë euro)

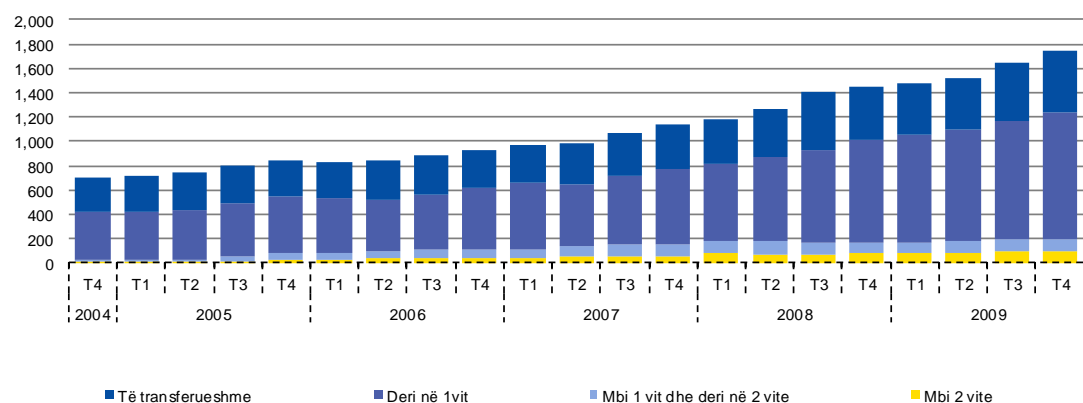

7. Kreditë e korporatave tjera depozituese sipas sektorëve

(Të dhëna kumulative, fundi i periudhës, në milionë euro)

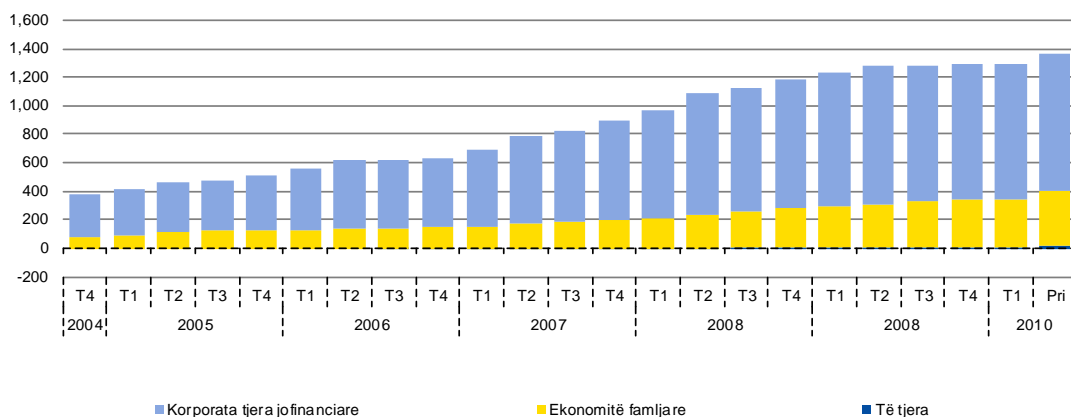

8. Kreditë e reja të korporatave tjera depozituese sipas sektorëve

(Të dhëna jo kumulative, në milionë euro)

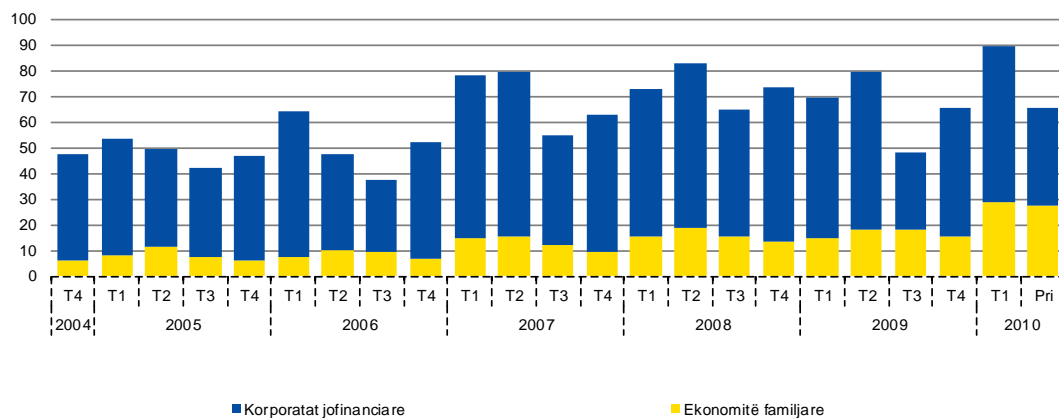

9. Kreditë e korporatave tjera depozituese sipas sektorëve ekonomik

(Të dhëna kumulative, fundi i periudhës, në milionë euro)

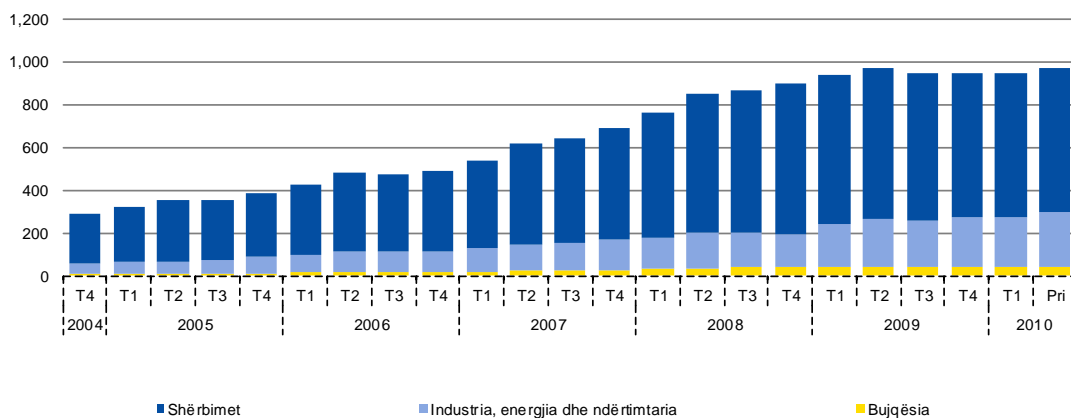

10. Kreditë e korporatave tjera depozituese sipas maturiteteve

(Të dhëna kumulative, fundi i periudhës, në milionë euro)

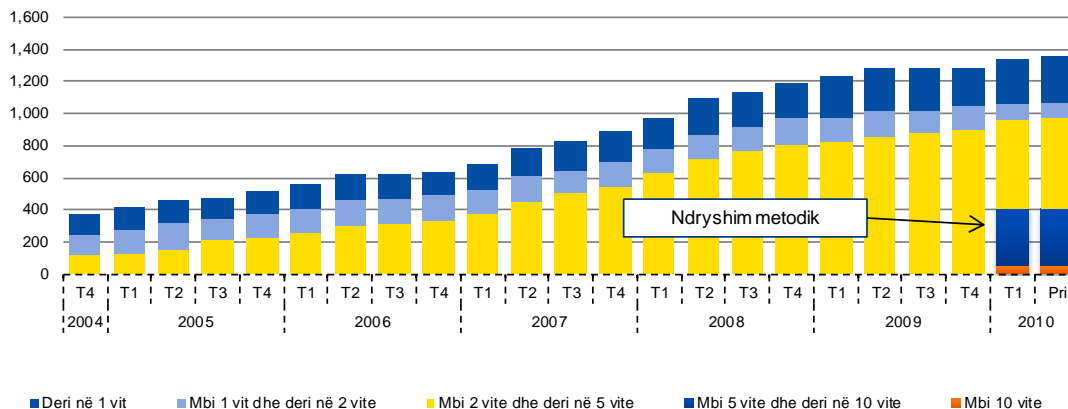

11. Ecuria e kredive dhe depozitave në korporatat tjera depozituese

(Ndryshimi vjetor)

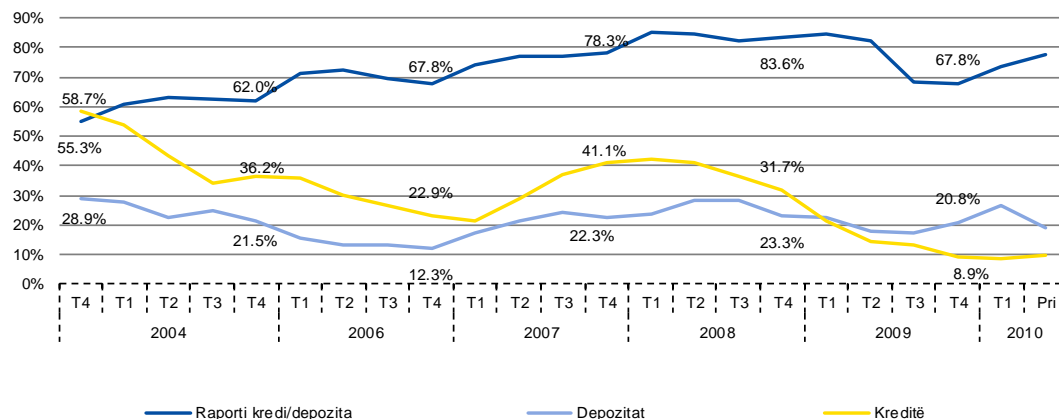

12. Normat e interesit në depozita dhe kredi të korporatave tjera depozituese

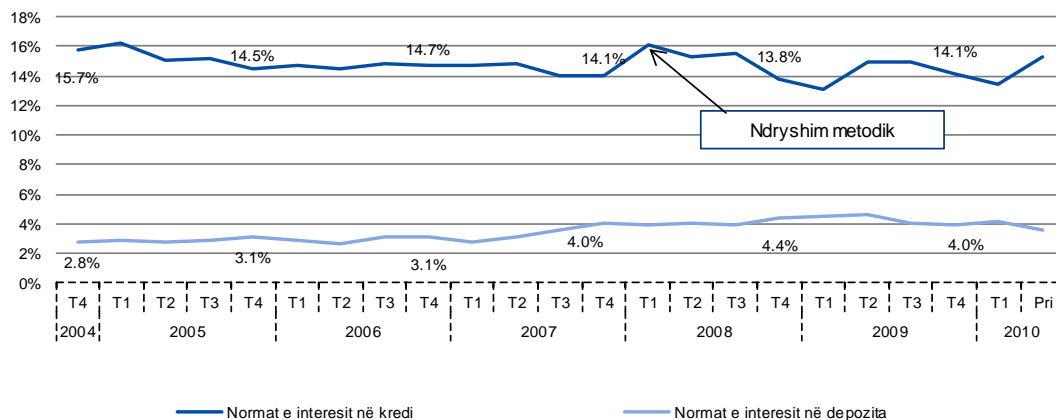

13. Të hyrat dhe shpenzimet e korporatave tjera depozituese

(Kumulative brenda vitit kalendarik, në milionë euro)

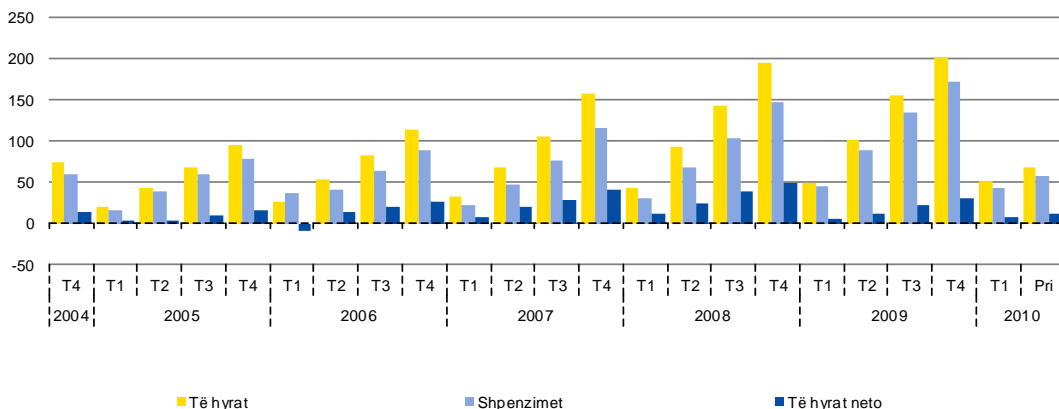

14. Ecuria e të hyrave në korporatat tjera depozituese dhe kontribuuesit

(Ndryshimi vjetor)

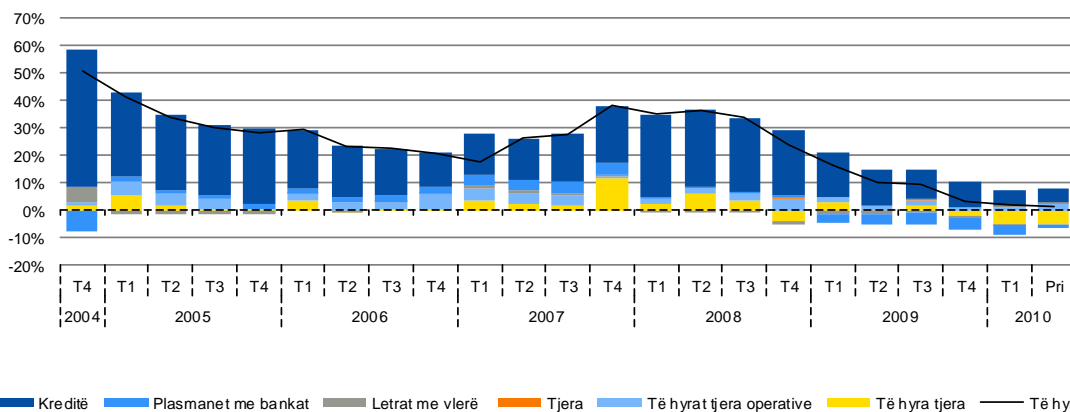

15. Ecuria e shpenzimeve në korporatat tjera depozitues dhe kontribuuesit

(Ndryshimi vjetor)

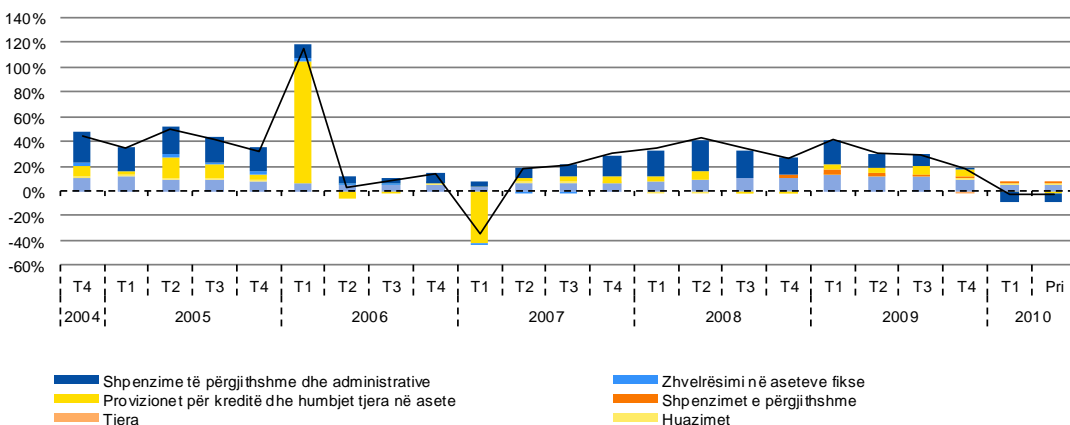

16. Buxheti i Kosovës

(Kumulative brenda vitit kalendarik, në milionë euro)

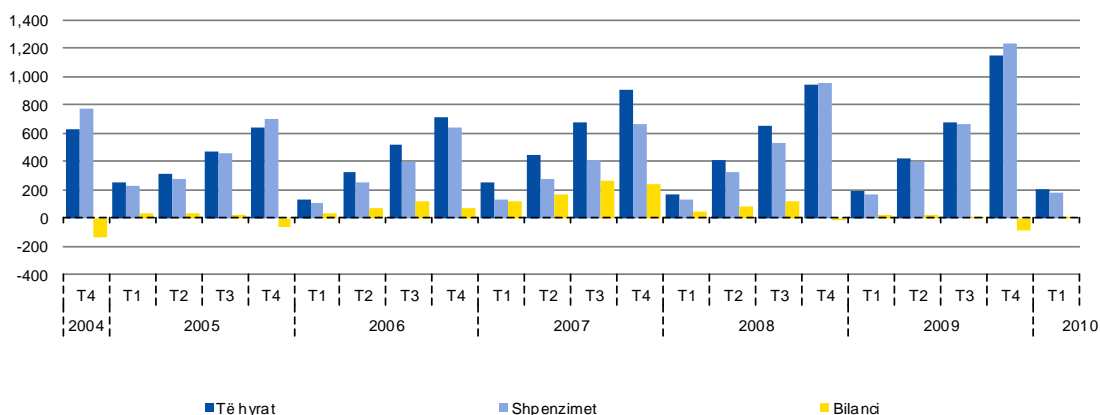

17. Çmimet

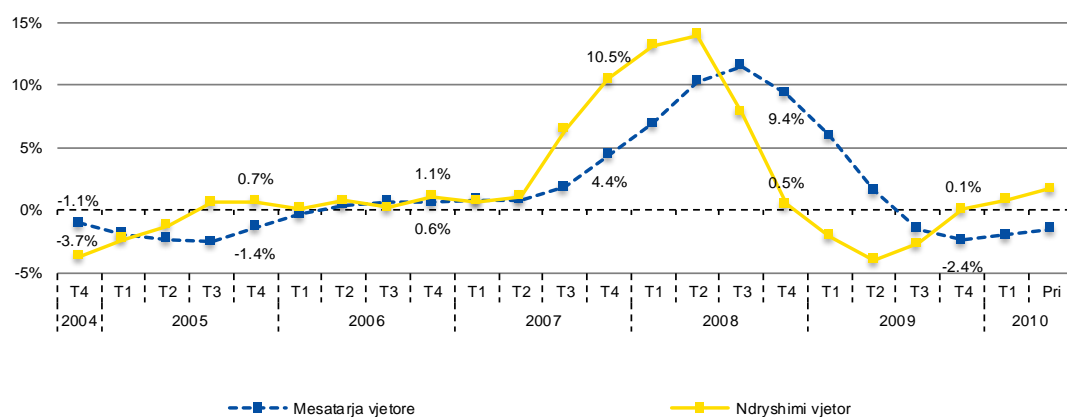

18. Kategoritë kryesore të çmimeve

(Ndryshimi vjetor)

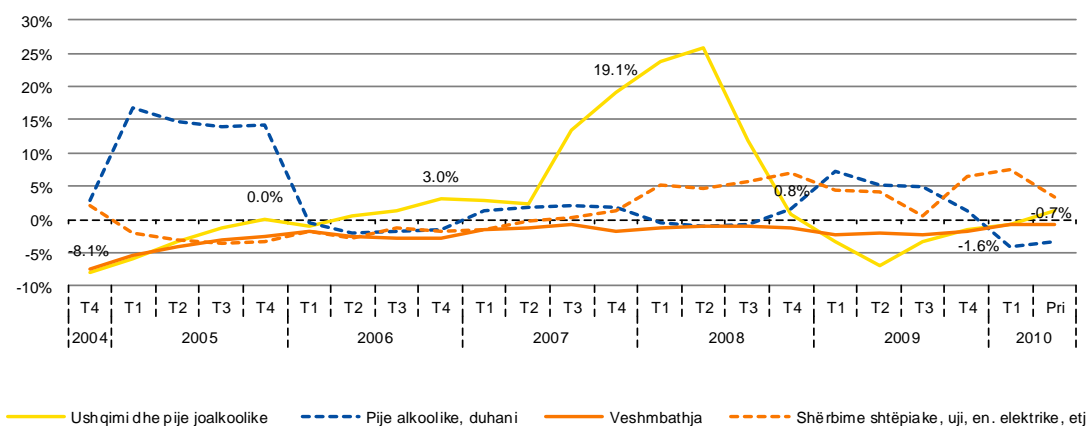

19. Çmimet e importit dhe çmimet e prodhimit

(Ndryshimi vjetor, Jan 2008 = 100)

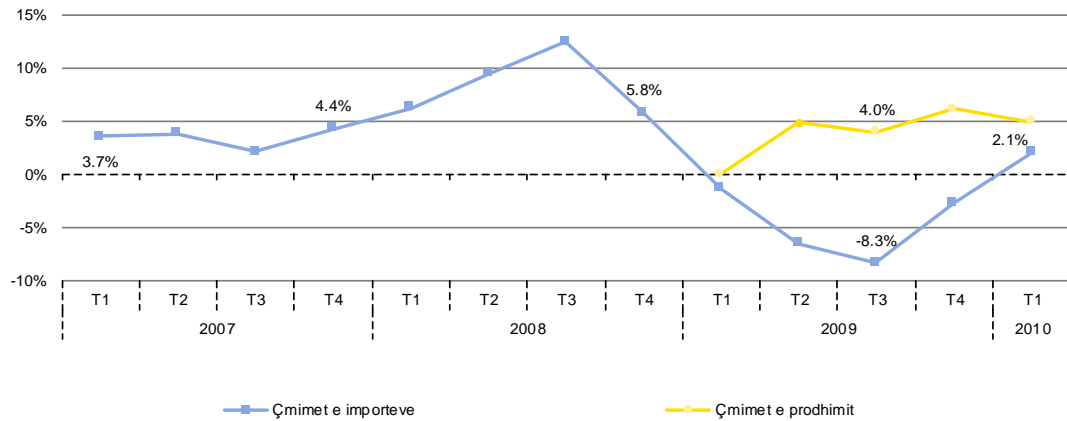

20. Kursi devizor kundrejt valutës euro

(Mesatarja e periudhës)

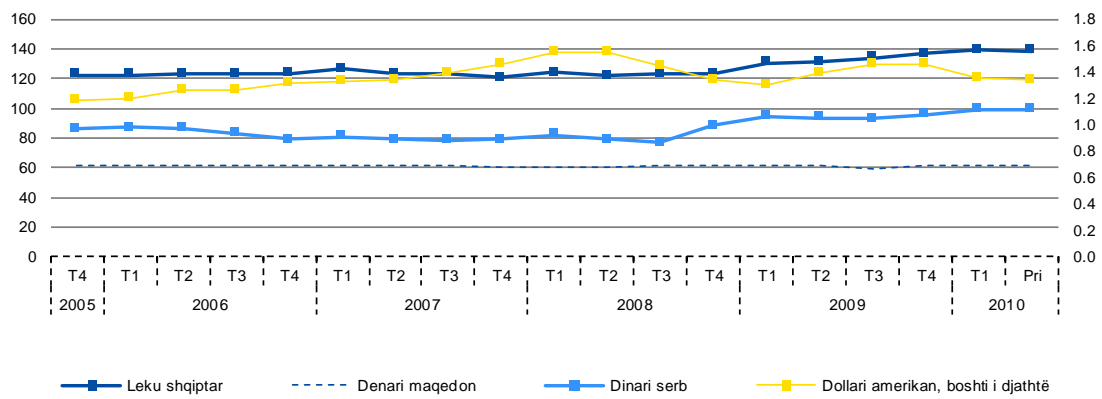

21. Norma reale efektive e këmbimit

(Indeksi)

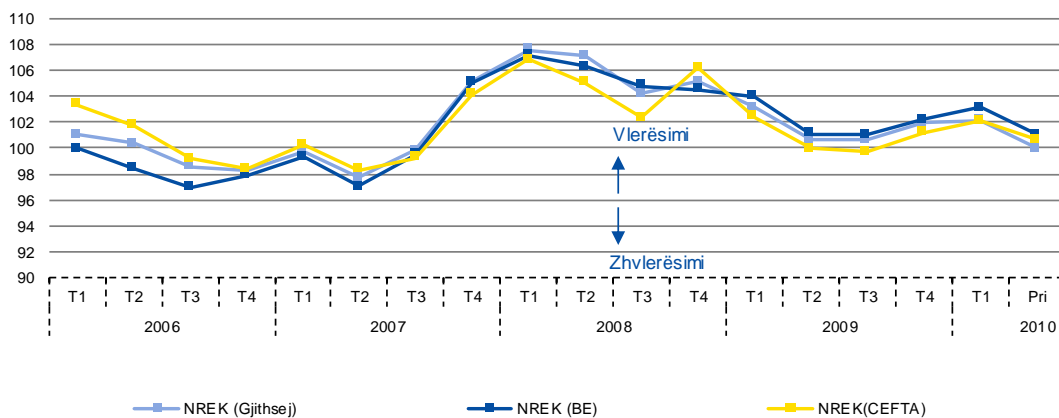

22. Bilanci tregtar

(Kumulative brenda vitit kalendarik, në milionë euro)

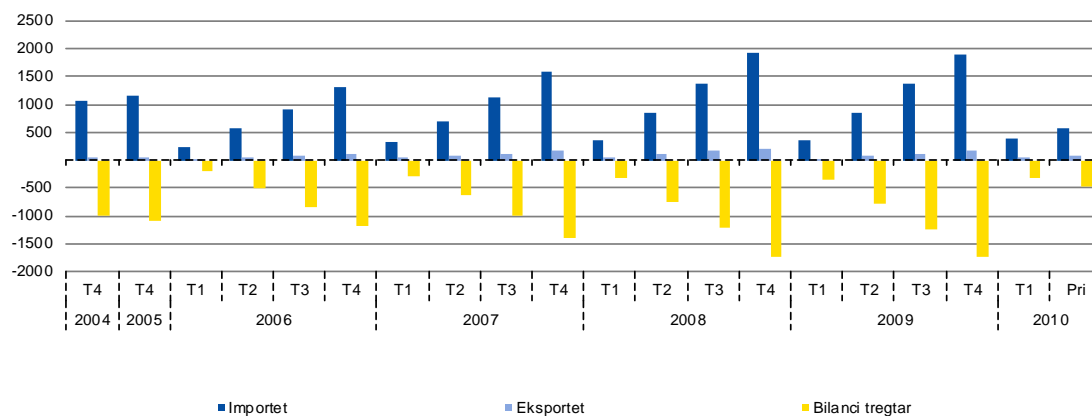

23. Eksporti i mallrave

(Kumulative brenda vitit kalendarik, në milionë euro)

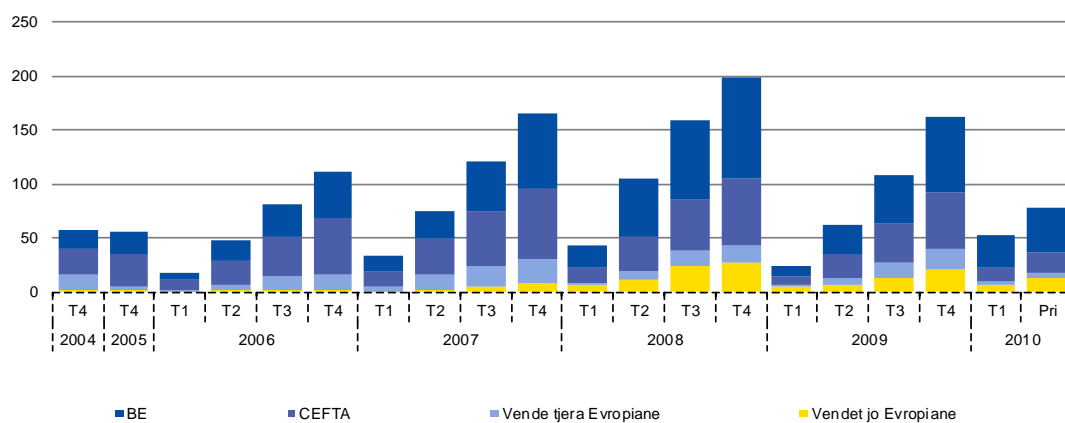

24. Importi i mallrave

(Kumulative brenda vitit kalendarik, në milionë euro)



Tabela 1.1. Pasqyra e korporatave financiare - asetet e jashtme neto dhe kërkesat e brendshme

(Të dhëna kumulative, fundi i periudhës, në milionë euro)

Përshkrimi	Asetet e jashtme neto								Kërkesat e brendshme									
	prej të cilave:								Minus: detyrimet ndaj joreziden tëve	Kërkesat ndaj qeverisë qendrore				prej të cilave:				
	Kërkesat ndaj joreziden tëve	Ari monetar dhe DST-të	Depozita	Letrat me vlerë përveç aksioneve	Kuota në FMN	Asetet dhe ekuitete tjera	Kërkesat ndaj qeverisë qendrore	Minus: detyrimet ndaj qeverisë Depozita		Kërkesat ndaj sektorëve tjerë	Kreditë							
											Korp. tjera jofinan.	Ek. familjare						
2004 Dhjetor	722.8	772.0	—	384.0	236.7	—	83.3	49.2	202.5	-216.8	—	216.8	216.8	419.3	413.5	329.8	83.7	
2005 Dhjetor	827.3	890.9	—	422.6	242.4	—	145.3	63.6	348.9	-225.7	—	225.7	225.7	574.6	565.6	439.6	126.0	
Shtator	1,136.3	1,209.0	—	635.5	327.4	—	149.6	72.7	194.2	-497.8	—	497.8	497.8	692.0	676.1	532.0	144.0	
2006 Dhjetor	1,173.6	1,245.7	—	660.0	341.3	—	170.8	72.1	231.7	-475.0	—	475.0	475.0	706.6	694.3	548.2	146.1	
Mars	1,331.4	1,420.0	—	761.2	411.5	—	139.9	88.6	144.3	-617.4	—	617.4	617.4	761.6	749.2	598.2	150.9	
Qershor	1,400.3	1,481.1	—	846.0	371.9	—	155.3	80.9	160.4	-704.9	—	704.9	704.9	865.4	852.8	682.8	169.9	
Shtator	1,590.9	1,670.9	—	989.9	395.8	—	170.0	80.0	60.5	-850.2	—	850.2	850.2	910.7	895.6	709.0	186.5	
2007 Dhjetor	1,622.4	1,704.6	—	955.0	408.9	—	175.4	82.3	124.5	-853.3	—	853.3	853.3	977.8	965.9	765.1	200.6	
Mars	1,621.8	1,720.7	—	996.0	384.8	—	173.5	98.9	140.8	-919.6	—	919.6	919.6	1,060.5	1,045.6	834.7	210.7	
Qershor	1,638.9	1,749.5	—	1,054.2	369.6	—	173.7	110.6	226.4	-963.0	—	963.0	963.0	1,189.4	1,175.4	936.6	238.6	
Shtator	1,761.0	1,892.4	—	1,244.9	361.3	—	159.3	131.5	238.8	-998.3	—	998.3	998.3	1,237.1	1,223.6	961.0	262.4	
2008 Dhjetor	1,593.1	1,726.7	—	795.1	661.6	—	128.2	133.6	419.6	-871.8	—	871.8	871.8	1,291.5	1,276.8	995.7	281.0	
Mars	1,605.4	1,758.1	—	658.4	838.4	—	115.8	152.7	446.7	-898.4	—	898.4	898.4	1,345.1	1,327.6	1,038.1	289.4	
Qershor	1,610.7	1,789.3	—	654.7	862.5	—	132.1	178.6	501.2	-900.6	—	900.6	900.6	1,401.8	1,384.0	1,072.7	311.2	
Shtator	1,740.1	2,009.2	—	768.0	895.1	—	138.3	269.1	533.2	-871.9	—	871.9	871.9	1,407.2	1,387.8	1,055.6	329.7	
2009 Dhjetor	1,700.6	2,036.0	60.3	910.1	724.3	64.3	144.3	335.7	573.7	-846.3	—	846.3	846.3	1,420.0	1,398.4	1,052.3	343.5	
2010 Mars	1,769.7	2,116.8	62.4	1,003.7	635.3	66.5	211.5	347.1	545.0	-878.3	—	878.3	878.3	1,470.0	1,448.6	1,056.3	382.8	

Tabela 1.2. Pasqyra e korporatave financiare - detyrimet

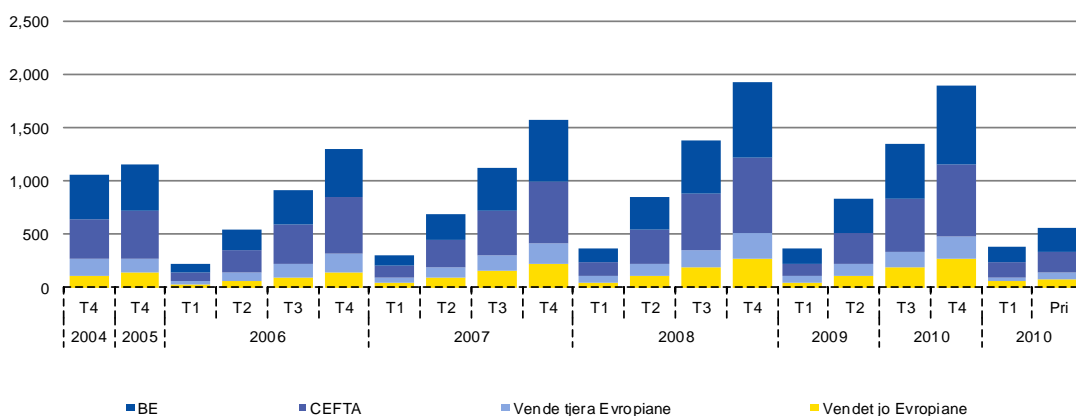
(Të dhëna kumulative, fundi i periudhës, në milionë euro)

Përshkrimi	Depozitat									Kreditë	Rezerva teknike të sigurimit			Asetet dhe ekuitet e tjera	Zëra tjerë (neto)
	Dep. e transferu eshme	prej të cilave:				Dep. tjera	prej të cilave:				Ek. neto i ek. familjare ne fondet e pens.	Pagesa e premive dhe rezervave			
		Korp. publike jofinan.	Korp. tjera jofinan.	Ek. familjare	Korp. publike jofinan.		Korp. tjera jofinan.	Ek. familjare							
2004 Dhjetor	670.7	273.7	34.6	81.3	145.5	396.9	149.3	24.4	222.5	2.3	106.5	88.7	17.9	145.1	0.7
2005 Dhjetor	830.6	315.0	67.6	76.8	155.5	515.6	181.3	33.7	298.9	3.0	174.5	152.4	22.1	165.8	2.2
Shtator	849.6	312.5	54.6	95.0	149.8	537.1	162.3	31.0	341.2	3.2	224.5	199.8	24.7	200.5	52.6
2006 Dhjetor	886.4	300.5	34.8	96.4	156.2	586.0	193.3	27.6	359.5	3.4	251.4	223.9	27.5	209.3	54.7
Mars	935.0	316.1	45.5	85.8	169.7	618.8	200.7	23.8	394.2	...	267.8	241.1	26.6	216.2	56.7
Qershor	970.5	355.9	73.6	87.1	180.9	614.6	176.0	27.2	408.3	...	291.2	263.9	27.3	238.4	60.6
Shtator	1,026.2	339.4	41.8	103.4	180.6	686.9	191.9	43.8	449.1	...	304.6	274.9	29.7	254.8	65.8
2007 Dhjetor	1,110.9	386.1	49.6	133.5	187.5	724.8	188.4	43.8	489.3	...	316.1	286.2	29.9	273.8	46.0
Mars	1,142.3	367.1	62.7	117.3	174.9	775.2	190.8	45.9	536.2	...	306.9	276.5	30.4	279.2	34.3
Qershor	1,209.6	387.9	57.6	127.3	189.9	821.7	198.3	44.5	576.1	...	323.2	291.8	31.4	298.1	34.4
Shtator	1,335.3	475.0	115.9	148.6	195.7	860.2	148.6	53.3	655.8	...	312.8	280.7	32.1	303.7	48.0
2008 Dhjetor	1,351.9	390.9	15.4	176.0	186.2	961.0	250.1	51.4	656.7	...	288.6	256.3	32.3	311.1	61.1
Mars	1,378.6	378.0	19.6	134.3	215.3	1,000.6	249.7	69.4	678.9	...	292.3	261.1	31.2	318.1	63.1
Qershor	1,393.2	381.9	25.4	136.4	211.2	1,011.3	245.4	72.2	690.7	...	337.7	303.6	34.1	328.3	52.6
Shtator	1,512.3	435.4	39.9	157.6	225.7	1,076.9	256.8	75.7	742.3	...	385.3	350.0	35.4	324.4	53.5
2009 Dhjetor	1,444.3	483.2	50.1	184.0	237.7	961.0	73.9	82.9	801.9	...	422.3	380.8	41.5	326.1	79.3
2010 Mars	1,474.3	457.8	51.4	145.2	251.6	1,016.5	91.4	75.6	848.6	...	454.4	412.6	41.9	340.1	92.6

Tabela 2.1. Pasqyra e korporatave depozituese - asetet e jashtme neto dhe kërkesat e brendshme

(Të dhëna kumulative, fundi i periudhës, në milionë euro)

Përshkrimi	Asetet e jashtme neto							Kërkesat e brendshme									
	Kërkesat ndaj jorez.	prej të cilave:						M minus: Detyrimet ndaj jorez.	Kërkesat neto ndaj qeverisë qendrore	Kërkesat ndaj qeverisë qendrore	M minus: Detyrimet ndaj qev. qendrore	Kërkesat ndaj sektorëve tjerë	prej të cilave:				
		Ari monetar dhe DST-të	Paraja e gatshme	Dep.	Letrat me vlerë përveç aksioneve	Kuota e FMN-së	Kreditë						Korp. publike financiare	Korp. tjera jofinan.	Ekfamiljare		
2000 Dhjetor	133.3	145.8	...	28.5	117.3	12.5	-1.9	-5.7	...	5.7	3.8	3.3	...	3.3	...
2001 Dhjetor	583.3	604.8	...	239.2	358.1	7.5	...	21.5	-44.2	-70.3	...	70.3	26.1	25.9	...	25.9	...
2002 Dhjetor	649.5	674.1	...	53.1	621.0	24.6	-171.8	-258.6	...	258.6	86.8	86.5	...	80.8	5.7
2003 Dhjetor	695.8	727.0	...	73.2	533.6	119.6	...	31.2	-112.6	-346.4	...	346.4	233.8	232.8	...	193.5	39.0
2004 Dhjetor	648.7	687.9	...	55.3	384.0	236.7	...	39.2	156.9	-216.8	...	216.8	373.8	373.7	...	289.9	83.7
2005 Dhjetor	695.1	744.5	...	74.6	422.6	242.4	...	49.3	289.0	-225.7	...	225.7	514.6	513.9	...	387.9	126.0
2006 Dhjetor	975.4	1035.6	...	63.4	660.0	303.1	...	60.2	162.2	-475.0	...	475.0	637.1	636.6	...	490.5	146.1
2007 Dhjetor	1377.5	1426.1	...	145.3	956.0	308.2	...	48.6	39.1	-853.3	...	853.3	892.4	892.1	0.2	691.3	200.6
Prill	1396.5	1448.1	...	124.7	1025.2	275.2	...	51.6	74.0	-945.7	...	945.7	1019.8	1019.6	0.2	800.7	218.7
Maj	1417.7	1470.3	...	137.8	1033.8	272.5	...	52.7	80.9	-972.1	...	972.1	1053.0	1052.8	0.2	823.6	229.0
Qershor	1415.4	1476.9	...	128.2	1054.1	272.5	...	61.6	126.8	-963.0	...	963.0	1089.8	1089.7	0.2	850.9	238.6
Korrik	1483.9	1544.6	...	147.1	1117.5	263.7	...	60.7	119.8	-994.3	...	994.3	1114.1	1114.0	0.2	863.0	250.8
Gusht	1566.5	1616.9	...	131.1	1200.1	269.0	...	60.4	114.0	-1010.3	...	1010.3	1124.3	1124.2	0.2	868.0	256.0
Shtator	1561.7	1635.5	...	93.9	1244.8	269.9	...	73.8	132.2	-998.3	...	998.3	1130.5	1130.2	0.2	867.1	262.4
Tetor	1558.8	1630.1	...	112.2	983.4	514.0	...	71.3	143.9	-1017.1	...	1017.1	1161.0	1160.8	0.2	890.3	269.8
Nëntor	1516.2	1586.7	...	131.5	874.1	544.3	...	70.4	183.1	-1004.9	...	1004.9	1188.0	1187.9	0.2	911.0	276.1
2008 December	1436.1	1512.0	...	121.1	794.9	581.8	...	75.9	311.9	-871.8	...	871.8	1183.8	1183.4	0.1	901.7	281.0
Janar	1473.6	1543.4	...	149.7	639.3	723.4	...	69.8	272.1	-916.8	...	916.8	1188.9	1188.6	0.1	905.5	281.8
Shkurt	1468.9	1547.5	...	141.6	645.5	738.9	...	78.7	310.2	-901.3	...	901.3	1211.4	1211.2	0.1	926.0	284.0
Mars	1467.5	1554.8	...	113.4	658.4	759.4	...	87.3	332.1	-898.4	...	898.4	1230.5	1229.8	0.1	939.3	289.4
Prill	1454.3	1551.4	...	116.7	609.8	814.7	...	97.2	329.7	-910.0	...	910.0	1239.7	1238.9	0.1	943.1	294.7
Maj	1451.6	1565.2	...	133.0	646.6	780.4	...	113.5	363.9	-904.9	...	904.9	1268.8	1267.9	0.1	964.7	301.4
Qershor	1452.9	1561.7	...	118.2	654.7	776.9	...	108.8	381.3	-900.6	...	900.6	1281.9	1280.9	0.1	968.5	311.2
Korrik	1512.1	1625.4	...	122.3	720.0	769.3	...	113.3	369.3	-905.9	...	905.9	1275.2	1274.1	0.1	956.3	316.7
Gusht	1583.0	1689.1	...	157.3	743.6	776.4	...	106.0	369.2	-895.5	...	895.5	1264.7	1264.6	0.1	939.4	323.6
Shtator	1555.1	1744.8	60.8	125.8	767.9	781.0	...	119.6	407.3	-871.9	...	871.9	1279.2	1279.0	0.3	946.8	329.7
Tetor	1529.6	1703.8	59.5	158.8	858.5	623.7	...	174.3	287.5	-1004.3	...	1004.3	1291.8	1291.5	0.3	955.0	333.8
Nëntor	1555.2	1728.9	59.5	112.7	932.5	613.5	...	173.7	318.3	-980.7	...	980.7	1299.0	1298.6	0.3	962.6	333.4
2009 Dhjetor	1531.6	1782.2	60.3	111.4	910.0	626.4	64.3	250.6	442.9	-846.3	...	-846.3	1289.3	1289.0	0.3	942.9	343.5
Janar	1526.6	1790.5	61.6	143.4	931.9	578.8	65.6	263.9	397.1	-891.3	...	-891.3	1293.4	1292.7	0.3	941.9	343.4
Shkurt	1592.0	1815.3	62.8	109.4	1011.9	547.9	66.9	223.2	414.4	-881.5	...	-881.5	1297.0	1296.5	7.5	880.8	374.1
Mars	1573.2	1787.5	62.4	112.1	1003.7	533.3	66.5	214.2	435.7	-878.3	...	-878.3	1335.8	1335.2	6.8	886.5	383.0
2010 Prill	1465.3	1721.5	63.0	124.4	967.9	478.6	67.1	256.2	484.9	-874.3	...	1359.1	1359.1	1358.9	6.9	956.7	391.1

Tabela 2.2. Pasqyra e korporatave depozituese - detyrimet

(Të dhëna kumulative, fundi i periudhës, në milionë euro)

Përshkrimi	Dep. e përfshira në parandë e gjerë										Dep. jashtë parandë së gjerë	Asetet dhe ekuitete tjera	Zëra tjerë (neto)				
	Dep. e transferu ehsmë		prej të cilave:				Dep. tjera							prej të cilave:			
			Korp. tjera financiare	Korp. publike jofinan.	Korp. tjera jofinan.	Ek. familjare		Korp. tjera financiare	Korp. publike jofinan.	Korp. tjera jofinan.				Ek. familjare			
2000 Dhjetor	115.9	115.9	.	22.9	93.0	3.0	11.1	1.5			
2001 Dhjetor	486.8	361.5	.	7.0	135.3	219.2	125.2	.	.	31.3	93.9	12.9	25.2	14.3			
2002 Dhjetor	413.6	285.3	.	3.5	160.1	121.7	128.3	.	.	23.9	104.4	25.1	43.8	-4.8			
2003 Dhjetor	499.3	278.7	.	5.3	139.0	134.4	220.6	.	.	87.1	133.5	29.2	61.1	-6.4			
2004 Dhjetor	719.5	303.5	29.8	34.6	81.3	145.5	416.0	19.1	149.3	24.4	222.5	---	87.1	-1.0			
2005 Dhjetor	865.4	345.6	30.5	67.6	76.8	155.5	519.9	24.3	181.3	33.1	279.6	19.9	94.4	4.3			
2006 Dhjetor	912.8	336.4	35.9	34.8	96.4	156.2	576.3	30.5	193.3	24.6	322.4	40.6	128.8	55.4			
2007 Dhjetor	1,126.6	413.7	27.7	49.6	133.5	187.5	712.8	40.3	188.4	41.8	439.0	53.7	186.5	49.8			
Prill	1,160.0	389.4	29.6	38.3	123.6	185.6	770.6	40.3	199.2	36.8	491.0	72.7	211.1	26.7			
Maj	1,180.9	383.5	23.2	34.6	128.1	184.0	797.4	37.1	220.6	33.2	503.8	67.0	216.9	33.7			
Qershor	1,219.7	419.0	31.1	57.6	127.3	189.9	800.7	47.0	198.3	37.4	515.2	69.8	221.4	31.3			
Korrik	1,280.0	430.1	29.5	45.2	149.0	193.8	850.0	51.2	214.0	42.7	539.4	64.1	224.0	35.6			
Gusht	1,331.4	429.4	32.1	44.8	142.9	194.4	902.0	50.0	223.9	52.3	575.2	67.0	228.8	43.3			
Shtator	1,356.8	515.8	40.8	115.9	148.6	195.7	841.0	49.3	148.6	46.0	594.6	70.8	226.2	40.1			
Tetor	1,357.5	439.3	49.2	31.3	141.9	200.3	918.3	46.5	233.1	41.8	593.4	75.2	227.6	42.4			
Nëntor	1,333.3	397.9	54.3	18.3	137.8	174.5	935.3	46.3	255.7	40.9	589.6	75.5	230.9	59.6			
2008 Dhjetor	1,393.0	454.6	63.7	15.4	176.0	186.2	938.3	47.6	250.1	44.2	593.8	74.9	233.8	46.4			
Janar	1,375.7	428.6	72.7	19.0	144.9	180.8	947.0	40.0	244.0	44.1	616.1	77.5	233.7	58.8			
Shkurt	1,398.9	433.1	78.3	20.5	128.2	195.4	965.7	40.8	244.2	60.3	617.7	80.5	233.7	66.0			
Mars	1,425.6	461.7	83.7	19.6	134.3	215.3	963.9	40.6	249.7	59.8	611.2	81.6	236.2	56.2			
Prill	1,409.2	450.0	87.7	23.1	125.0	204.0	959.2	43.0	231.9	69.0	612.1	82.8	242.1	49.9			
Maj	1,447.1	506.9	88.2	65.5	132.2	210.0	940.2	60.0	195.8	68.2	613.0	85.0	245.3	38.1			
Qershor	1,454.9	472.3	90.4	25.4	136.4	211.2	982.6	53.3	245.4	61.3	619.6	86.4	246.6	46.3			
Korrik	1,501.9	511.8	104.2	26.7	144.9	225.2	990.1	53.8	247.9	55.4	630.7	88.2	244.6	46.6			
Gusht	1,577.7	550.7	115.0	35.2	158.7	230.0	1,027.0	56.1	250.5	62.7	655.5	91.1	238.5	44.9			
Shtator	1,604.2	555.9	120.5	39.9	157.6	225.7	1,048.3	60.1	256.8	65.4	663.9	91.7	240.5	26.0			
Tetor	1,434.1	610.4	126.7	86.2	162.6	222.9	823.6	61.2	16.5	68.3	675.5	94.8	239.9	48.4			
Nëntor	1,453.1	607.9	130.8	88.8	156.7	221.9	845.2	61.8	21.8	69.5	689.9	95.5	247.7	77.3			
2009 Dhjetor	1,548.5	621.4	138.2	50.1	184.0	237.7	927.0	60.7	73.9	71.7	718.5	98.1	249.0	79.0			
Janar	1,486.0	527.2	83.2	50.0	156.9	224.7	958.8	59.3	75.6	76.8	744.6	126.8	255.1	68.5			
Shkurt	1,552.3	563.1	91.0	49.8	154.7	258.3	989.1	64.2	76.2	78.6	769.0	131.1	258.5	75.8			
Mars	1,575.0	574.5	98.1	51.6	149.8	265.4	1,000.5	63.7	65.8	69.9	800.5	132.4	267.5	45.0			
2010 Prill	1,464.3	497.2	47.6	45.8	137.5	258.1	967.1	51.9	85.7	73.0	755.8	141.4	260.5	83.9			

Tabela 3.1. Pasqyra e BQK-së - asetet e jashtme neto dhe kërkesat e brendshme

(Të dhëna kumulative, fundi i periudhës, në milionë euro)

Përshkrimi	Asetet e jashtme neto											Kërkesat neto ndaj qendr.	Kërkesat ndaj qeverisë qendrore	Minus: Detyrimet ndaj qeverisë qendrore	Kërkesat ndaj sektorëve tjerë	Detyrimet ndaj KTD-ve	
	Kërkesat ndaj jorezidentëve							prej të cilave:									
	DST-të	Paraja e gatshme	Dep.	Letrat me vlerë përveç aksioneve	Kuota e FMN-së	Tjera	Minus: Detyrimet ndaj jorezidentëve	Deposits	Alokimi i DST-ve	Llogaria e FMN-së							
2000 Dhjetor	52.1	61.7	---	15.8	45.9	---	---	...	9.6	...	9.6	---	-5.7	---	5.7	0.5	15.8
2001 Dhjetor	293.7	296.2	---	150.8	145.4	---	---	...	2.6	...	2.6	---	-70.3	---	70.3	0.2	173.9
2002 Dhjetor	345.4	345.8	---	17.5	328.3	---	---	...	0.4	...	0.4	---	-258.6	---	258.6	0.3	46.2
2003 Dhjetor	454.3	454.6	---	26.6	427.4	---	---	...	0.6	...	0.6	---	-346.4	---	346.4	1.0	59.6
2004 Dhjetor	344.7	349.9	---	12.1	213.2	124.4	---	0.2	5.2	...	5.2	---	-216.8	---	216.8	0.1	72.9
2005 Dhjetor	394.4	397.5	---	24.5	213.4	159.5	---	0.1	3.1	...	3.1	---	-225.7	---	225.7	0.8	82.5
2006 Dhjetor	641.1	641.2	---	11.1	424.9	203.6	---	1.5	0.1	...	0.1	---	-472.9	---	472.9	0.5	94.5
2007 Dhjetor	1,057.6	1,057.6	---	63.8	759.0	229.3	---	5.5	---	-849.4	---	849.4	0.3	113.6
Prill	1,144.1	1,144.2	---	56.2	853.3	229.1	---	5.6	---	-941.5	---	941.5	0.2	110.2
Maj	1,148.5	1,148.5	---	74.4	838.5	229.0	---	6.6	---	-957.7	---	957.7	0.2	108.2
Qershor	1,165.6	1,165.7	---	60.7	870.7	229.0	---	5.2	---	-960.4	---	960.4	0.2	117.7
Korrik	1,200.5	1,200.5	---	70.2	896.3	229.0	---	5.0	---	-993.2	---	993.2	0.1	119.3
Gusht	1,223.7	1,223.7	---	61.2	927.3	229.1	---	6.1	---	-1,009.6	---	1,009.6	0.1	124.4
Shtator	1,230.4	1,230.4	---	30.1	967.6	228.4	---	4.3	---	-996.7	---	996.7	0.3	133.1
Tetor	1,253.6	1,253.6	---	45.7	734.8	471.7	---	1.4	---	-1,014.9	---	1,014.9	0.2	145.7
Nëntor	1,230.3	1,230.3	---	64.6	661.4	502.5	---	1.8	---	-1,003.8	---	1,003.8	0.2	130.8
2008 Dhjetor	1,110.7	1,110.7	---	39.7	529.0	541.3	---	0.7	---	-870.5	---	870.5	0.3	137.2
Janar	1,156.9	1,156.9	---	79.5	394.7	682.7	---	0.1	---	-913.8	---	913.8	0.3	135.3
Shkurt	1,165.0	1,165.0	---	72.6	394.3	698.0	---	0.1	---	-899.8	---	899.8	0.2	150.9
Mars	1,175.2	1,175.3	---	40.5	412.0	722.7	---	0.1	0.1	0.1	---	---	-894.9	---	894.9	0.7	163.7
Prill	1,197.6	1,197.7	---	48.8	361.0	787.8	---	0.1	0.1	0.1	---	---	-908.8	---	908.8	0.8	169.8
Maj	1,215.1	1,215.1	---	62.6	389.0	763.4	---	0.2	0.1	0.1	---	---	-902.7	---	902.7	0.9	178.9
Qershor	1,186.8	1,186.9	---	38.2	385.0	763.6	---	0.1	0.1	0.1	---	---	-899.1	---	899.1	1.0	162.0
Korrik	1,221.3	1,221.4	---	45.0	420.3	756.0	---	0.1	0.1	0.1	---	---	-905.1	---	905.1	1.1	173.9
Gusht	1,245.1	1,292.5	47.3	77.9	410.9	756.3	---	0.0	47.4	0.1	47.3	---	-894.1	---	894.1	0.1	203.1
Shtator	1,244.6	1,305.4	60.8	50.3	433.2	761.2	---	0.0	60.8	0.1	60.8	---	-868.7	---	868.7	0.2	222.5
Tetor	1,182.5	1,242.1	59.5	83.0	525.2	574.3	---	0.0	59.5	0.1	59.5	---	-823.5	---	823.5	0.3	197.2
Nëntor	1,142.7	1,202.3	59.5	35.5	577.7	529.5	---	0.1	59.6	0.1	59.5	---	-805.1	---	805.1	0.4	169.5
2009 Dhjetor	1,088.3	1,198.5	60.3	21.8	522.3	529.7	64.3	0.1	110.2	0.8	60.3	49.1	-681.4	---	681.5	0.2	233.2
Janar	1,084.3	1,195.8	61.6	63.5	525.4	479.6	65.6	0.2	111.5	0.8	61.6	49.1	-739.1	---	739.1	0.7	226.1
Shkurt	1,095.6	1,208.3	62.8	36.0	612.9	429.6	66.9	0.2	112.7	0.8	62.8	49.1	-729.4	---	729.4	0.5	236.5
Mars	1,071.3	1,183.5	62.4	26.3	623.4	404.6	66.5	0.3	112.2	0.7	62.4	49.1	-726.1	---	726.1	0.6	210.2
2010 Prill	1,030.0	1,144.7	63.0	49.3	610.4	354.7	67.1	0.2	114.6	0.7	63.0	50.9	-760.6	---	760.6	0.3	183.4

Tabela 3.2. Pasqyra e BQK-së - detyrimet

(Të dhëna kumulative, fundi i periudhës, në milionë euro)

Përshkrimi	Dep. e përfshira në parandë e gjerë								Dep. e përjashtuara nga paraja e gjerë			Kap. dhe prej të cilave:			Zëra tjerë (neto)
	Dep. e transferueshme					Dep. tjera			Korp. tjera financiare	Qeveria lokale	Kapitali	Profiti humbja e vitit			
	Korp. tjera financiare	Qeveria lokale	Korp. publike jofinan.	Korp. tjera financiare		Kokrp. tjera financiare									
2000 Dhjetor	22.9	22.9	—	—	22.9	—	—	—	3.0	—	3.0	4.9	2.6	.	0.4
2001 Dhjetor	8.4	8.4	—	—	7.0	1.4	—	—	12.9	10.6	2.4	4.7	2.6	1.1	23.6
2002 Dhjetor	3.9	3.9	—	—	3.5	0.4	—	—	25.1	24.6	0.5	10.6	2.6	3.6	1.3
2003 Dhjetor	5.3	5.3	—	—	5.3	...	—	—	27.4	25.7	1.7	16.1	2.6	4.5	0.5
2004 Dhjetor	37.7	32.6	20.7	1.9	9.9	...	5.1	5.1	—	—	—	18.0	10.0	3.0	-0.6
2005 Dhjetor	66.6	62.5	23.3	1.6	37.6	...	4.1	4.1	—	—	—	20.4	10.0	3.0	...
2006 Dhjetor	49.9	41.9	31.0	0.4	10.5	...	8.0	8.0	—	—	—	25.5	10.0	6.4	-1.2
2007 Dhjetor	57.2	46.7	22.4	3.2	21.1	...	10.6	10.6	—	—	—	33.8	20.0	9.2	3.9
Prill	56.9	45.1	25.1	4.1	15.9	...	11.8	11.8	—	—	—	36.7	20.0	2.9	-1.0
Maj	45.5	36.7	16.7	2.9	15.9	...	8.8	8.8	—	—	—	37.4	20.0	3.7	-0.2
Qershor	49.7	38.9	18.4	4.3	16.2	...	10.8	10.8	—	—	—	38.1	20.0	4.4	-0.1
Korri	48.7	37.9	16.7	5.2	16.1	...	10.8	10.8	—	—	—	39.0	20.0	5.2	0.4
Gusht	48.7	37.9	16.6	5.2	16.2	...	10.8	10.8	—	—	—	39.7	30.0	6.0	1.4
Shtator	60.8	50.0	29.7	4.3	16.0	...	10.8	10.8	—	—	—	40.4	30.0	6.7	-0.4
Tetor	53.5	44.5	38.2	4.7	16	...	9.0	9.0	—	—	—	40.9	30.0	7.2	-1.2
Nëntor	56.1	47.1	41.7	3.9	15	...	9.0	9.0	—	—	—	40.7	30.0	7.0	-1.0
2008 Dhjetor	63.9	56.7	49.9	5.3	15	...	7.2	7.2	—	—	—	41.4	30.0	7.5	-2.0
Janar	68.1	66.3	61.3	3.5	16	...	1.8	1.8	—	—	—	42.1	30.0	0.4	-2.1
Shkurt	74.7	72.9	67.6	3.1	2.3	...	1.8	1.8	—	—	—	41.9	30.0	0.7	-2.1
Mars	76.8	75.0	72.8	0.4	1.8	...	1.8	1.8	—	—	—	42.6	30.0	1.3	-2.2
Prill	78.4	76.6	73.8	0.4	2.4	...	1.8	1.8	—	—	—	42.9	30.0	1.7	-1.6
Maj	92.5	80.7	77.7	0.4	2.6	...	11.8	11.8	—	—	—	43.2	30.0	2.0	-1.4
Qershor	84.7	82.9	82.1	0.4	0.4	...	1.8	1.8	—	—	—	43.5	30.0	2.3	-1.6
Korrik	97.5	97.5	96.2	0.4	0.9	—	—	—	43.9	30.0	2.7	2.0
Gusht	105.6	105.6	104.8	0.4	0.4	—	—	—	44.2	30.0	3.0	-1.8
Shtator	110.6	110.6	110.1	0.4	0.1	—	—	—	44.5	30.0	3.3	-2.1
Tetor	118.5	118.5	117.7	...	0.5	—	—	—	44.8	30.0	3.5	-2.1
Nëntor	124.5	124.5	123.2	...	1.3	—	—	—	44.9	30.0	3.7	-2.1
2009 Dhjetor	130.8	130.8	129.7	...	1.1	—	—	—	44.8	30.0	3.6	-2.0
Janar	75.4	75.4	75.2	...	0.2	—	—	—	46.0	30.0	1.1	-2.0
Shkurt	84.9	84.9	83.5	...	1.3	—	—	—	47.1	30.0	2.1	-2.0
Mars	90.3	90.3	89.8	...	0.5	—	—	—	46.8	30.0	1.8	-1.5
2010 Prill	41.5	41.5	41.5	...	0.0	—	—	—	45.6	30.0	0.7	-0.9

Tabela 4.1. Pasqyra e KTD-ve - asetet e jashtme neto dhe kërkesat e brendshme

(Të dhëna kumulative, fundi i periudhës, në milionë euro)

Përshkrimi	Asetet e jashtme neto								Kërk. ndaj BQK-së	Kërk. neto ndaj qeverisë qendrore	Kërkesat ndaj sektorëve tjerë				
	Kërkesat ndaj jorez.	prej të cilave:				Minus: Det. ndaj joreziden tëve	Dep.	Kreditë			Kreditë	prej të cilave:			
		Paraja e gatshme	Dep.	Letrat me vlerë përveç aksioneve	Korp. publike jofinan.							Korp. tjera jofinan.	Ek. familjare		
2000 Dhjetor	812	84.1	12.7	714	---	2.9	---	2.9	12.7	---	3.3	3.3	---	3.3	---
2001 Dhjetor	289.7	308.6	88.3	212.8	7.5	18.9	13.9	5.0	176.8	---	25.9	25.9	---	25.9	---
2002 Dhjetor	304.1	328.3	35.6	292.7	...	24.2	17.5	6.7	45.7	---	86.5	86.5	---	80.8	5.7
2003 Dhjetor	241.5	272.4	46.6	106.2	119.6	31.0	20.0	10.9	59.6	---	232.8	232.8	---	193.5	39.0
2004 Dhjetor	304.0	338.0	43.2	170.8	112.3	34.0	12.7	21.3	73.2	---	373.7	373.7	---	289.9	83.7
2005 Dhjetor	300.7	346.9	50.1	209.2	82.9	46.2	18.4	27.9	81.6	---	513.9	513.9	---	387.9	126.0
2006 Dhjetor	334.4	394.5	52.3	235.1	99.4	60.1	21.4	38.7	88.8	-2.1	636.6	636.6	---	490.5	146.1
2007 Dhjetor	319.9	368.5	81.5	196.0	78.9	48.6	17.9	30.7	107.5	-3.9	892.1	892.1	0.2	691.3	200.6
Prill	252.3	303.9	68.6	171.9	46.1	51.6	17.8	33.8	109.7	-4.3	1019.6	1019.6	0.2	800.7	218.7
Maj	269.2	321.8	63.5	195.3	43.4	52.6	21.6	31.1	107.3	-14.4	1052.8	1052.8	0.2	823.6	229.0
Qershor	249.7	311.3	67.5	183.4	43.4	61.5	24.5	37.0	117.0	-2.6	1089.7	1089.7	0.2	850.9	238.6
Korrik	283.4	344.1	76.9	221.1	34.8	60.7	23.8	36.9	119.0	-1.1	1114.0	1114.0	0.2	863.0	250.8
Gusht	332.8	393.1	69.9	272.8	39.9	60.3	25.6	34.7	122.9	-0.8	1124.2	1124.2	0.2	868.0	256.0
Shtator	331.4	405.1	63.8	277.2	41.5	73.8	39.2	34.5	131.4	-1.6	1130.2	1130.2	0.2	867.1	262.4
Tetor	305.2	376.5	66.5	248.6	42.3	71.3	36.8	34.5	144.6	-2.2	1160.8	1160.8	0.2	890.3	269.8
Nëntor	285.9	356.3	66.8	212.7	41.8	70.4	36.6	33.8	129.7	-1.1	1187.9	1187.9	0.2	911.0	276.1
2008 Dhjetor	325.4	401.3	81.4	265.9	40.5	75.9	42.0	33.7	136.8	-1.3	1183.4	1183.4	0.1	901.7	281.0
Janar	316.6	386.5	70.2	244.7	40.7	69.8	36.9	33.5	134.9	-2.9	1188.6	1188.6	0.1	905.5	281.8
Shkurt	303.9	382.5	69.0	251.1	40.9	78.7	41.3	37.1	149.9	-1.5	1211.2	1211.2	0.1	926.0	284.0
Mars	292.3	379.5	72.9	246.4	36.7	87.2	37.5	49.5	163.7	-3.5	1229.8	1229.8	0.1	939.3	289.4
Prill	256.7	353.7	67.9	248.8	26.9	97.1	53.7	43.1	169.9	-1.2	1238.9	1238.9	0.1	943.1	294.7
Maj	236.6	350.1	70.5	257.5	17.0	113.5	61.0	52.2	178.9	-2.2	1267.9	1267.9	0.1	964.7	301.4
Qershor	266.1	374.8	80.0	269.7	13.3	108.7	57.0	51.5	161.9	-1.5	1280.9	1280.9	0.1	968.5	311.2
Korrik	290.7	404.0	77.3	299.7	13.4	113.2	61.7	51.2	164.9	-0.8	1274.1	1274.1	0.1	956.3	316.7
Gusht	338.0	443.9	79.5	332.7	20.1	105.9	54.4	51.2	202.8	-1.4	1264.6	1264.6	0.1	939.4	323.6
Shtator	310.5	439.4	75.5	334.8	19.8	128.8	57.9	70.7	222.1	-3.2	1279.0	1279.0	0.3	946.8	329.7
Tetor	347.0	461.7	75.8	333.2	49.3	114.7	50.0	64.4	197.2	-180.8	1291.5	1291.5	0.3	955.0	333.8
Nëntor	412.5	526.6	77.2	354.8	84.1	114.1	49.4	64.4	169.2	-175.6	1298.6	1298.6	0.3	962.6	333.4
2009 Dhjetor	443.6	583.9	89.6	387.7	97.0	140.3	65.5	74.5	233.1	-164.9	1289.0	1289.0	0.3	942.9	343.5
Janar	454.0	606.5	79.9	406.5	99.3	152.5	77.9	74.2	225.9	-152.2	1292.7	1292.7	0.3	946.9	343.4
Shkurt	461.3	620.2	73.5	399.1	118.3	158.9	84.4	74.1	236.4	-152.1	1296.5	1296.5	7.5	913.0	374.1
Mars	462.3	613.5	79.1	380.3	128.7	151.1	76.9	73.8	210.0	-152.2	1335.2	1335.2	6.8	942.9	383.0
2010 Prill	435.2	576.8	75.1	357.5	123.9	141.6	69.0	72.1	183.9	-113.6	1358.9	1358.9	6.9	956.7	391.1

Tabela 4.2. Pasqyra e KTD-ve - detyrimet

(Të dhënat kumulative, fund ii periudhës, në milionë euro)

Përshkrimi	Dep. e përfshira në parandë e gjerë										Dep. jashtë parandë së gjerë	Korp. Tjera jofinan.	Ek. familjare	Zëra tjerë (neto)				
	Dep. e transferu eshme		prej të cilave:				Dep. tjera								prej të cilave:			
			Korp. tjera finan.	Korp. Publike jofinan.	Korp. Tjera jofinan.	Ek. Familjare		Korp. tjera finan.	Korp. Publike jofinan.	Korp. Tjera jofinan.					Ek. Familjare			
2000 Dhjetor	93.0	93.0	.	.	93.0	-2.0			
2001 Dhjetor	478.4	353.1	.	.	133.9	219.2	125.2	.	.	313	93.9	.	.	.	-6.4			
2002 Dhjetor	409.7	281.4	.	.	159.7	121.7	128.3	.	.	23.9	104.4	.	.	.	-6.6			
2003 Dhjetor	494.0	273.4	.	.	139.0	134.4	220.6	.	.	87.1	133.5	1.8	.	.	-7.0			
2004 Dhjetor	681.9	270.9	9.0	24.7	81.3	145.5	410.9	14.0	149.3	24.4	222.5	0.0	0.0	0.0	-0.1			
2005 Dhjetor	798.8	283.0	7.2	30.0	76.8	155.5	515.8	20.2	181.3	33.1	279.6	19.9	0.7	19.3	3.4			
2006 Dhjetor	862.9	294.5	4.9	24.3	96.4	156.2	568.4	22.5	193.3	24.6	322.4	40.6	3.0	37.1	50.9			
2007 Dhjetor	1069.3	367.1	5.3	28.5	133.5	187.5	702.3	29.8	188.4	41.8	439.0	53.7	2.0	50.3	39.8			
Prill	1,103.1	344.3	4.5	22.4	123.6	185.6	758.8	28.6	199.2	36.8	491.0	72.7	6.6	58.3	27.1			
Maj	1,135.4	346.8	6.5	18.7	128.1	184.0	788.6	28.4	220.6	33.2	503.8	67.0	6.5	58.7	32.9			
Qershor	1,170.1	380.2	12.8	41.4	127.3	189.9	789.9	36.2	198.3	37.4	515.2	69.8	7.1	60.9	30.7			
Korrik	1,231.3	392.1	12.8	29.2	149.0	193.8	839.2	40.4	214.0	42.7	539.4	64.1	7.3	55.5	35.0			
Gusht	1,282.7	391.4	15.5	28.6	142.9	194.4	891.2	39.2	223.9	52.3	575.2	67.0	7.2	59.0	40.4			
Shtator	1,296.0	465.8	11.1	99.9	148.6	195.7	830.2	38.5	148.6	46.0	594.6	70.8	7.3	61.2	38.8			
Tetor	1,304.1	394.8	11.0	29.8	141.9	200.3	909.3	37.5	233.1	41.8	593.4	75.2	6.7	63.8	42.6			
Nëntor	1,277.1	350.8	12.6	16.8	137.8	174.5	926.3	37.3	255.7	40.9	589.6	75.5	7.1	63.8	59.5			
2008 Dhjetor	1,329.0	397.9	13.8	13.8	176.0	186.2	931.1	40.4	250.1	44.2	593.8	74.9	7.3	63.0	48.1			
Janar	1,307.5	362.3	11.4	17.4	144.9	180.8	945.2	38.2	244.0	44.1	616.1	77.5	7.3	65.6	60.5			
Shkurt	1,324.1	360.2	10.7	18.2	128.2	195.4	963.9	39.0	244.2	60.3	617.7	80.5	8.7	67.4	67.1			
Mars	1,348.8	386.7	10.9	17.8	134.3	215.3	962.1	38.8	249.7	59.8	611.2	81.6	9.6	67.6	58.3			
Prill	1,330.8	373.4	13.9	20.6	125.0	204.0	957.4	41.2	231.9	69.0	612.1	82.8	9.6	69.1	51.6			
Maj	1,354.5	426.2	10.5	62.9	132.2	210.0	928.4	48.2	195.8	68.2	613.0	85.0	10.5	70.2	39.5			
Qershor	1,370.2	389.4	8.3	25.0	136.4	211.2	980.8	51.5	245.4	61.3	619.6	86.4	10.9	71.1	47.8			
Korrik	1,404.4	414.2	8.1	25.7	144.9	225.2	990.1	53.8	247.9	55.4	630.7	88.2	10.9	73.0	35.6			
Gusht	1,474.3	445.1	10.2	34.8	158.7	230.0	1,029.2	56.1	250.5	64.0	656.4	88.9	8.9	75.4	46.5			
Shtator	1,493.6	445.4	10.5	39.9	39.9	225.7	1,048.3	60.1	256.8	65.4	663.9	91.7	10.3	78.4	27.0			
Tetor	1,315.5	491.9	9.0	85.8	85.8	222.9	823.6	61.2	16.5	68.3	675.5	94.8	11.8	79.8	49.5			
Nëntor	1,328.6	483.3	7.6	87.5	87.5	221.9	845.2	61.8	21.8	69.5	689.9	95.5	11.2	81.0	77.9			
2009 Dhjetor	1,417.8	490.6	8.5	48.9	48.9	237.7	927.2	60.8	73.9	71.7	718.5	97.9	11.2	83.5	81.0			
Janar	1,410.6	451.7	8.0	49.8	156.9	224.7	958.8	59.3	75.6	76.8	744.6	114.2	7.6	88.3	86.5			
Shkurt	1,404.4	459.7	7.3	48.3	150.0	244.9	944.7	50.1	76.5	74.7	742.3	135.1	9.0	97.6	91.2			
Mars	1,411.3	465.3	8.0	50.9	145.2	251.6	946.0	50.3	78.8	66.3	749.8	137.3	9.3	98.8	91.4			
2010 Prill	1,422.8	455.7	6.2	45.7	137.5	258.1	967.1	51.9	85.7	73.0	755.8	141.4	8.4	103.6	85.2			

Tabela 5.1. Pasqyra e KTF-ve - asetet e jashtme neto dhe kërk. e brendshme

(Të dhëna kumulative, fundi i periudhës, në milionë euro)

Përshkrimi	Asetet e jashtme neto						Kërkesat ndaj korp. depozituese						Kërkesat ndaj sektorëve tjerë	Kreditë	
	Kërkesat ndaj joreziden tëve		prej të cilave:		Minus: Detyrimet ndaj joreziden tëve	Kreditë	BQK			Korporata tjera depozituese					
	Letrat me vlerë përveç aksioneve	Kapitali aksionar dhe tjera	Dep. e transferu eshme	Dep. tjera			Dep. të transferu eshme	Dep. tjera							
2004 Dhjetor	74.1	84.2	...	83.3	10.1	10.1	48.9	25.8	20.7	5.1	23.0	9.0	14.0	45.6	39.9
2005 Dhjetor	132.1	146.4	...	145.3	14.3	14.3	54.8	27.4	23.3	4.1	27.4	7.2	20.2	60.0	51.7
Shtator	176.8	188.1	37.5	149.6	11.3	11.3	64.0	36.9	31.0	6.0	27.1	6.2	20.9	70.8	55.4
2006 Dhjetor	198.1	210.0	38.3	170.8	11.9	11.9	66.9	39.0	31.0	8.0	28.0	4.9	23.0	69.5	57.7
Mars	205.9	229.2	87.3	139.9	23.2	23.2	67.9	32.3	27.0	5.3	35.6	5.7	29.9	73.4	61.5
Qershor	228.0	254.4	96.9	155.3	26.4	26.4	69.6	33.0	20.8	12.3	36.5	6.2	30.3	80.8	68.4
Shtator	239.9	267.8	95.5	170.0	27.9	27.9	67.6	31.4	19.1	12.3	36.2	8.6	27.6	85.5	70.6
2007 Dhjetor	244.9	278.5	100.7	175.4	33.6	33.6	72.8	32.9	22.4	10.6	39.8	6.2	33.6	85.4	73.8
Mars	227.2	272.4	97.0	173.5	45.2	45.2	63.5	26.2	17.2	9.0	37.3	6.7	30.7	90.1	75.4
Qershor	223.5	272.6	97.1	173.7	49.0	49.0	74.6	29.1	18.3	10.8	45.6	4.8	40.8	99.5	85.7
Shtator	199.0	253.4	91.4	159.3	54.4	54.4	89.3	40.5	29.7	10.8	48.9	5.1	43.8	103.6	89.1
2008 Dhjetor	157.0	214.7	79.8	128.2	57.7	57.7	113.0	57.1	49.9	7.2	55.9	7.9	48.0	108.3	94.0
Mars	137.9	203.3	79.0	115.8	65.4	65.4	125.9	74.6	72.8	1.8	51.3	5.1	46.1	115.6	98.8
Qershor	157.8	227.5	85.6	132.1	69.8	69.8	144.0	83.9	82.1	1.8	60.1	6.3	53.9	121.0	104.1
Shtator	164.4	243.9	93.5	138.3	79.4	79.4	181.3	110.1	110.1	0.0	71.2	9.6	61.6	128.0	108.8
2009 Dhjetor	168.6	253.7	97.9	144.3	84.8	84.8	200.0	129.7	129.7	0.0	70.3	7.4	62.9	130.8	109.4
2010 Mars	236.2	319.8	102.0	211.5	83.7	83.7	168.5	89.8	89.8	0.0	78.8	7.3	71.4	134.2	113.4

Tabela 5.2. Pasqyra e KTF-ve - detyrimet

(Të dhëna kumulative, fundi i periudhës, në milionë euro)

Përshkrimi	Kreditë	Rezervat teknike të sigurimit				Kapitali aksionar dhe tjera					Zëra tjerë			
		Kap. neto i ek. familjare në rez. e sig. të jetës	Kapitali neto i ek. familjare në fondet pensionale	Parapag. i premive dhe rez. kundrejt kërk. Kum.	Fondet e kontribuar nga pronarët	Fitimet e kursyera	Rezervat e përgjithshme dhe ato të veçanta	Profiti/humbja vjetore	Detyrime tjera	Minus: asetet tjera	Plus: përshtatja e konsolidimit			
2004 Dhjetor	2.3	106.5	...	88.7	17.9	58.0	42.6	8.6	5.0	1.7	1.7	9.3	7.6	...
Shtator	3.2	224.5	...	199.8	24.7	79.0	51.9	16.1	7.2	3.9	4.9	10.9	6.0	...
2006 Dhjetor	3.4	251.4	...	223.9	27.5	80.5	55.2	15.8	7.9	1.6	-0.7	7.4	8.2	...
Mars	...	267.8	...	241.1	26.6	77.0	51.9	21.9	0.9	2.4	2.5	10.4	8.0	...
Qershor	...	291.2	...	263.9	27.3	83.5	55.5	22.6	1.6	3.7	3.7	11.7	8.0	...
Shtator	...	304.6	...	274.9	29.7	85.0	57.9	21.0	1.7	4.3	3.4	11.0	7.5	...
2007 Dhjetor	...	316.1	...	286.2	29.9	87.4	62.1	20.1	1.7	3.5	-0.4	9.6	10.0	...
Mars	...	306.9	...	276.5	30.4	73.2	46.0	17.6	6.7	3.0	0.7	12.7	12.0	...
Qershor	...	323.2	...	291.8	31.4	76.7	53.0	15.2	8.4	0.2	-2.2	9.5	11.6	...
Shtator	0.6	312.8	...	280.7	32.1	75.2	53.3	9.4	8.7	3.7	3.4	15.6	12.2	...
2008 Dhjetor	1.0	288.6	...	256.3	32.3	77.4	54.0	12.7	7.4	3.4	11.3	24.2	12.9	...
Mars	1.0	292.3	...	261.1	31.2	81.9	56.5	17.0	7.2	1.2	4.1	18.0	13.8	...
2009 Qershor	0.3	337.7	...	303.6	34.1	81.7	57.1	17.7	7.7	-0.7	3.0	16.2	13.1	...
Shtator	0.3	385.3	...	350.0	35.4	83.8	57.0	17.9	6.9	2.0	4.4	20.6	16.2	...
2009 Dhjetor	2.9	422.3	...	380.8	41.5	77.0	53.4	19.4	7.2	-3.1	-2.7	13.1	15.8	...
2010 Mars	2.6	454.5	...	412.5	41.9	78.0	55.0	14.2	8.2	0.6	3.9	21.2	17.3	...

Tabela 6.1. Bilanci i gjendjes i BQK-së - asetet

(Të dhëna kumulative, fundi i periudhës, në milionë euro)

Përshkrimi	Asete gjithsej														
	Ari monetar dhe DST-të			Dep. dhe paraja e gatshme							Letrat me vlerë përveç aksioneve	Kuota në FMN	Logaritë të arkëtueshme	Asetet jofinan.	
	Ari monetar	Ari monetare	DST-të	Paraja e gatshme	Në valutën Euro	Në valutën jo euro	Dep.	Dep. e transferueshme	Dep. tjera						
2000 Dhjetor	63.0	---	---	---	61.7	15.8	---	15.8	45.9	6.8	39.1	---	---	0.5	0.8
2001 Dhjetor	297.1	---	---	---	296.2	150.8	---	150.8	145.4	99.4	46.0	---	---	0.2	0.7
2002 Dhjetor	346.7	---	---	---	345.8	17.5	17.3	0.2	328.3	66.2	262.1	---	---	0.3	0.6
2003 Dhjetor	456.5	---	---	---	454.0	26.6	26.3	0.3	427.4	23.8	403.6	---	---	1.6	0.9
2004 Dhjetor	350.7	---	---	---	225.3	12.1	12.1	---	213.2	8.9	204.3	124.4	---	0.3	0.7
2005 Dhjetor	398.8	---	---	---	237.9	24.5	24.5	---	213.4	23.0	190.5	159.5	---	0.9	0.5
2006 Dhjetor	643.1	---	---	---	436.1	11.1	11.1	---	424.9	22.4	402.6	203.6	---	2.0	1.4
Prill	833.5	---	---	---	601.2	30.8	30.8	---	570.4	1.5	568.9	228.2	---	2.0	2.1
Maj	873.3	---	---	---	640.9	25.2	25.2	---	615.7	10.7	605.0	228.4	---	2.0	2.1
Qershor	911.8	---	---	---	679.3	33.1	33.1	---	646.2	7.9	638.4	228.4	---	2.0	2.1
Korrik	960.6	---	---	---	728.3	47.4	47.4	---	681.0	0.5	680.5	228.0	---	2.2	2.1
Gusht	1009.2	---	---	---	775.6	44.7	44.7	---	730.9	0.9	730.0	228.4	---	3.0	2.2
Shtator	1036.0	---	---	---	801.7	31.4	31.4	---	770.3	1.1	769.2	228.5	---	3.6	2.2
Tetor	1065.2	---	---	---	831.1	64.8	64.7	---	766.4	1.2	765.2	228.1	---	3.9	2.2
Nëntor	1058.9	---	---	---	822.8	59.6	59.6	---	763.3	0.8	762.5	229.1	---	4.8	2.1
2007 Dhjetor	1060.1	---	---	---	822.8	63.8	63.8	---	759.0	1.9	757.1	229.3	---	5.8	2.2
Janar	1081.8	---	---	---	844.1	87.5	87.5	---	756.7	0.6	756.1	229.7	---	5.7	2.2
Shkurt	1095.9	---	---	---	857.3	86.1	86.1	---	771.2	0.5	770.7	230.0	---	6.5	2.2
Mars	1093.6	---	---	---	856.6	72.1	72.1	---	784.4	0.7	783.7	229.2	---	5.7	2.1
Prill	1146.5	---	---	---	909.4	56.2	56.2	---	853.3	0.9	852.4	229.1	---	5.8	2.2
Maj	1150.8	---	---	---	912.9	74.4	74.4	---	838.5	0.1	838.4	229.0	---	6.8	2.1
Qershor	1167.9	---	---	---	931.4	60.7	60.7	---	870.7	0.5	870.2	229.0	---	5.4	2.1
Korrik	1202.7	---	---	---	966.5	70.2	70.2	---	896.3	0.6	896.4	229.0	---	5.1	2.1
Gusht	1225.8	---	---	---	988.5	61.2	61.2	---	927.3	0.8	926.5	229.1	---	6.3	2.0
Shtator	1232.8	---	---	---	997.7	30.1	30.1	---	967.6	0.8	966.8	228.4	---	4.6	2.1
Tetor	1255.8	---	---	---	780.5	45.7	45.7	---	734.8	0.4	734.4	471.7	---	1.5	2.1
Nëntor	1232.5	---	---	---	726.0	64.6	64.6	---	661.4	117.8	543.6	502.5	---	1.9	2.0
2008 Dhjetor	1113.2	---	---	---	568.7	39.7	39.7	---	529.0	10.4	518.6	541.3	---	1.0	2.2
Janar	1159.4	---	---	---	474.2	79.5	79.5	---	394.7	0.6	394.0	682.7	---	0.4	2.2
Shkurt	1167.4	---	---	---	466.9	72.6	72.6	---	394.3	50.3	344.0	698.0	---	0.4	2.2
Mars	1178.3	---	---	---	452.4	40.5	40.5	---	412.0	26.5	385.5	722.7	---	0.8	2.3
Prill	1200.6	---	---	---	409.8	48.8	48.8	---	361.0	11.2	349.8	787.8	---	0.9	2.1
Maj	1218.3	---	---	---	451.6	62.6	62.6	---	389.0	36.6	352.5	763.4	---	1.0	2.2
Qershor	1190.1	59.5	---	59.5	423.2	38.2	38.2	---	385.0	28.6	356.4	763.6	---	1.0	2.2
Korrik	1224.7	59.5	---	59.5	465.4	45.0	45.0	---	420.3	29.3	391.0	756.0	---	1.2	2.2
Gusht	1294.8	47.3	---	47.3	488.8	77.9	77.9	---	410.9	27.4	383.5	756.3	---	0.1	2.3
Shtator	1307.9	60.8	---	60.8	483.4	50.3	50.3	---	433.2	25.0	408.2	761.2	---	0.2	2.3
Tetor	1244.7	59.5	---	59.5	608.2	83.0	83.0	---	525.2	29.3	496.0	574.3	---	0.3	2.3
Nëntor	1204.9	59.5	---	59.5	613.2	35.5	35.5	---	577.7	34.5	543.2	529.5	---	0.5	2.3
2009 Dhjetor	1201.0	60.3	---	60.3	544.1	21.8	21.8	---	522.3	34.9	487.4	529.4	64.3	0.4	2.3
Janar	1198.7	61.6	---	61.6	588.9	63.5	63.5	---	525.4	34.6	490.8	479.6	65.6	0.9	2.2
Shkurt	1211.0	62.8	---	62.8	648.8	36.0	36.0	---	612.9	26.7	586.1	429.6	66.9	0.7	2.2
Mars	1186.3	62.4	---	62.4	649.7	26.3	26.3	---	623.4	26.9	596.5	404.6	66.5	0.9	2.2
2010 Prill	1147.1	63.0	---	63.0	659.6	49.3	49.3	---	610.4	30.2	580.2	354.7	67.1	0.4	2.1

Tabela 6.2. Bilanci i gjendjes i BQK-së - detyrimet

(Të dhëna kumulative, fund ii periudhës, në milionë euro)

Përshkrimi	Detyrime gjithsej																
	Dep. të transferueshme							Dep. Tjera			DST-të	Llogaria me FMN	Logaritë e pagueshme	Kapitali dhe të ngjashme	prej të cilëve:		
	Në valutën euro	prej të cilëve:				Në valutën jo euro	Në valutën euro	Dev. Qendrore	Kapitalit vetanak	Fitimi/humbja gjatë vitit							
		KTD-të	Korp. tjera financiare	Qeveria qendrore	AKP												
2000 Dhjetor	63.0	56.9	56.9	15.8	---	5.7	---	---	---	---	---	---	12	4.9	2.6	---	
2001 Dhjetor	297.1	268.1	267.9	173.9	10.6	70.2	---	0.2	---	---	---	---	24.2	4.7	2.6	1.1	
2002 Dhjetor	346.7	334.2	334.0	46.2	24.6	258.4	---	0.2	---	---	---	---	19	10.6	2.6	3.6	
2003 Dhjetor	456.5	432.5	432.2	59.6	19.2	346.1	25.3	0.3	6.5	6.5	---	---	14	16.1	2.6	4.5	
2004 Dhjetor	350.7	327.5	327.5	72.9	20.7	216.8	32.7	---	5.1	5.1	---	---	0.1	18.0	10.0	3.0	
2005 Dhjetor	398.8	373.8	373.8	82.5	23.3	225.7	113.1	---	4.1	4.1	---	---	0.5	20.4	10.0	3.0	
2006 Dhjetor	643.1	609.4	609.4	94.5	31.0	472.9	275.0	---	8.0	8.0	---	---	0.2	25.5	10.0	6.4	
2007 Dhjetor	1,060.1	1,009.7	1,009.7	113.6	22.4	849.4	398.1	---	10.6	10.6	---	---	6.1	33.8	20.0	9.2	
Prill	1,146.5	846.6	846.6	110.2	25.1	691.2	423.6	---	262.1	262.1	250.3	---	12	36.7	20.0	2.9	
Maj	1,150.8	834.2	834.2	108.2	16.7	689.2	426.4	---	277.3	277.3	268.5	---	19	37.4	20.0	3.7	
Qershor	1,167.9	757.5	757.5	117.7	18.4	600.9	429.6	---	370.3	370.3	359.5	---	2.0	38.1	20.0	4.4	
Korrik	1,202.7	775.2	775.2	119.3	16.7	617.9	430.7	---	386.1	386.1	375.3	---	2.4	39.0	20.0	5.2	
Gusht	1,225.8	796.3	796.3	124.4	16.6	634.0	430.7	---	386.4	386.4	375.6	---	3.4	39.7	30.0	6.0	
Shtator	1,232.8	811.3	811.3	133.1	29.7	628.2	433.2	---	379.3	379.3	368.5	---	1.7	40.4	30.0	6.7	
Tetor	1,255.8	994.7	994.7	145.7	38.2	804.6	433.1	---	219.3	219.3	210.3	---	0.8	40.9	30.0	7.2	
Nëntor	1,232.5	961.8	961.8	130.8	41.7	783.9	434.7	---	228.9	228.9	219.9	---	1.1	40.7	30.0	7.0	
2008 Dhjetor	1,113.2	1,064.4	1,064.4	137.2	49.9	870.5	405.9	---	7.2	7.2	---	---	0.2	41.4	30.0	7.5	
Janar	1,159.4	1,115.4	1,115.4	135.3	61.3	913.8	404.3	---	1.8	1.8	---	---	0.1	42.1	30.0	0.4	
Shkurt	1,167.4	1,123.6	1,123.6	150.9	67.6	899.8	405.1	---	1.8	1.8	---	---	0.1	41.9	30.0	0.7	
Mars	1,178.3	1,133.8	1,133.8	163.7	72.8	894.9	409.7	---	1.8	1.8	---	---	0.1	42.6	30.0	1.3	
Prill	1,200.6	1,105.3	1,105.3	169.8	73.8	858.8	410.1	---	51.8	51.8	50.0	---	0.6	42.9	30.0	1.7	
Maj	1,218.3	1,112.5	1,112.5	178.9	77.7	852.7	424.8	---	61.8	61.8	50.0	---	0.8	43.2	30.0	2.0	
Qershor	1,190.1	1,094.1	1,094.1	162.0	82.1	849.1	429.9	---	51.8	51.8	50.0	---	0.6	43.5	30.0	2.3	
Korrik	1,224.7	1,078.5	1,078.5	173.9	96.2	807.1	431.5	---	98.0	98.0	98.0	---	4.2	43.9	30.0	2.7	
Gusht	1,294.8	1,122.8	1,122.8	203.1	104.8	814.1	433.0	---	80.0	80.0	80.0	47.3	0.5	44.2	30.0	3.0	
Shtator	1,307.9	1,121.8	1,121.8	222.5	110.1	788.7	436.7	---	80.0	80.0	80.0	60.8	0.9	44.5	30.0	3.3	
Tetor	1,244.7	1,114.3	1,114.3	197.2	117.7	798.5	441.3	---	25.0	25.0	25.0	59.5	1.1	44.8	30.0	3.5	
Nëntor	1,204.9	863.0	863.0	169.5	123.2	568.9	444.1	---	236.2	236.2	236.2	59.5	1.3	44.9	30.0	3.7	
2009 Dhjetor	1,201.0	921.3	921.3	233.2	129.7	556.5	451.0	---	125.0	125.0	125.0	60.3	49.1	0.3	44.9	30.0	3.7
Janar	1,198.7	856.4	856.4	226.1	75.2	554.1	451.7	---	185.0	185.0	185.0	61.6	49.1	0.6	46.0	30.0	1.1
Shkurt	1,211.0	826.5	826.5	236.5	75.2	504.4	457.5	---	225.0	225.0	225.0	62.8	49.1	0.6	47.1	30.0	2.1
Mars	1,186.3	852.3	852.3	210.2	82.2	551.1	463.2	---	175.0	175.0	175.0	62.4	49.1	0.7	46.8	30.0	1.8
2010 Prill	1,147.1	741.3	741.3	183.4	35.7	515.6	464.2	---	245.0	245.0	245.0	63.0	50.9	1.3	45.6	30.0	0.7

Tabela 7.1. Bilanci i gjendjes së KTD-ve - asetet

(Të dhëna kumulative, fundi i periudhës, në milionë euro)

Përshkrimi	Asete gjithsej												
	Paraja e gatshme		Bilanci me bankat komerciale		Letrat me vlerë	Kreditë bruto	prej të cilave në euro:				Asetet fikse	Asete tjera	
			Në valutën euro	Në valutat jo euro			Korp. tjera financiare	Korp. publike jofinan.	Korp. tjera jofinan.	Ek. familjare			
2000 Dhjetor	103.1	25.4	71.4	71.4	.	---	3.3	---	---	3.3	---	0.4	2.6
2001 Dhjetor	519.8	265.1	212.8	212.8	.	7.5	25.9	---	---	25.9	---	4.5	3.9
2002 Dhjetor	473.7	81.3	292.7	292.7	86.5	---	---	80.8	5.7	9.5	3.7
2003 Dhjetor	589.2	106.2	106.2	106.2	.	19.6	232.8	---	0.2	193.5	39.0	12.3	12.2
2004 Dhjetor	816.5	116.5	186.0	169.2	16.8	112.3	373.7	---	...	289.9	83.7	15.9	12.2
2005 Dhjetor	984.4	131.7	221.9	201.0	21.0	82.9	513.9	---	...	387.9	126.0	16.9	17.0
2006 Dhjetor	1,161.2	141.1	243.3	218.8	24.5	99.4	636.6	---	...	490.5	146.1	23.0	17.9
2007 Dhjetor	1,435.0	189.0	208.1	173.4	34.7	78.9	892.1	---	0.2	691.3	200.6	27.2	39.7
Prill	1,507.4	178.2	189.3	142.7	46.5	46.1	1,019.6	---	0.2	800.7	218.7	30.8	43.5
Maj	1,559.3	170.8	214.9	168.5	46.4	43.4	1,052.8	---	0.2	823.6	229.0	32.1	45.2
Qershor	1,599.6	184.5	200.4	150.3	50.1	43.4	1,089.7	---	0.2	850.9	238.6	33.4	48.2
Korrik	1,657.0	195.9	232.4	180.9	51.5	34.8	1,114.0	---	0.2	863.0	250.8	33.8	46.1
Gusht	1,718.9	192.8	283.3	229.5	53.9	39.9	1,124.2	---	0.2	868.0	256.0	34.2	44.5
Shtator	1,749.4	195.2	299.9	244.3	55.5	41.5	1,130.2	0.6	0.2	867.1	262.4	35.0	47.7
Tetor	1,761.1	211.2	267.7	205.8	61.8	42.3	1,160.8	0.6	0.2	890.3	269.8	35.6	43.5
Nëntor	1,748.9	196.5	247.7	187.6	60.2	41.8	1,187.9	0.6	0.2	911.0	276.1	35.8	39.3
2008 Dhjetor	1,808.2	218.2	283.9	236.3	47.6	40.5	1,183.4	0.6	0.1	901.7	281.0	39.0	43.1
Janar	1,793.6	205.1	280.6	224.4	56.2	40.7	1,188.6	1.1	0.1	905.5	281.8	38.8	39.7
Shkurt	1,825.4	218.9	277.9	225.1	52.8	40.9	1,211.2	1.1	0.1	926.0	284.0	39.0	37.5
Mars	1,863.1	236.6	274.7	219.0	55.6	38.5	1,229.8	1.0	0.1	939.3	289.4	39.3	44.3
Prill	1,858.8	237.8	263.0	206.2	56.8	36.2	1,238.9	1.0	0.1	943.1	294.7	38.9	44.0
Maj	1,909.9	249.3	269.1	209.2	59.9	38.1	1,267.9	1.7	0.1	964.7	301.4	39.4	45.9
Qershor	1,927.1	241.9	286.7	213.9	72.7	34.1	1,280.9	1.0	0.1	968.5	311.2	40.1	43.5
Korrik	1,959.5	242.3	318.4	243.1	75.3	36.9	1,274.1	1.0	0.1	956.3	316.7	40.5	47.4
Gusht	2,024.1	282.3	349.5	278.2	71.3	40.8	1,264.6	1.5	0.1	939.4	323.6	40.3	46.6
Shtator	2,066.3	297.6	350.0	276.0	73.9	40.4	1,279.0	2.2	2.2	946.8	329.7	40.5	58.9
Tetor	2,066.9	273.0	341.5	275.1	66.5	73.8	1,291.5	2.4	2.4	955.0	333.8	42.5	44.5
Nëntor	2,087.0	246.4	370.2	305.8	64.5	84.1	1,298.6	2.3	2.3	962.6	333.4	41.7	46.0
2009 Dhjetor	2,204.1	322.7	405.6	326.7	78.8	97.0	1,289.0	2.3	2.3	942.9	343.5	43.1	46.7
Janar	2,206.1	305.8	435.1	358.7	76.4	99.3	1,292.7	2.2	0.3	946.9	343.4	42.9	30.4
Shkurt	2,228.3	309.8	430.3	358.8	71.4	118.3	1,297.5	1.9	7.5	912.7	373.9	42.6	29.8
Mars	2,240.1	289.1	410.5	338.0	72.5	128.7	1,336.2	2.4	6.8	942.5	382.8	42.4	33.2
2010 Prill	2,203.7	259.0	381.9	312.6	69.3	123.9	1,359.9	4.2	6.9	955.9	390.9	42.6	36.4

Tabela 7.2. Bilanci i gjendjes së KTD-ve - detyrimet

(Të dhëna kumulative, fundi i periudhës, në milionë euro)

Përshkrimi	Detyrime gjithsej													Write-downs, provizionet	Detyrime tjera	Borxhi i ndërrvarur	Burimet vetanake	prej të cilave:	
	Bilanci me bankat tjera	Depozitat			Dep. tjera			Depozita të kursimit	Huamarrje tjera	Kapitali aksionar	Fitimi/humbja e vitit								
		Dep. e transferu eshme	Korp. tjera jofinan.	Ek. familjare	Korp. publike jofinan.	Korp. tjera jofinan.	Ek. familjare												
2000 Dhjetor	103.1		93.0	93.0	93.0	2.9	...	1.1	...	6.2	4.6	1.6		
2001 Dhjetor	519.8		492.3	365.4	133.9	219.2	126.8	...	31.3	93.9	...	5.0	...	2.0	...	18.4	1.8		
2002 Dhjetor	473.7		427.2	295.9	159.7	121.7	131.3	...	23.9	104.4	...	5.4	...	6.6	1.3	30.8	0.6		
2003 Dhjetor	589.2	18	514.0	290.5	139.0	134.4	223.5	...	87.1	133.5	...	8.9	...	17.5	2.0	44.1	6.3		
2004 Dhjetor	816.5	14.3	694.5	281.0	81.3	145.5	413.5	149.3	24.4	222.5	...	14	...	27.9	9.3	57.7	11.0		
2005 Dhjetor	984.4	23.0	836.7	296.6	76.8	155.5	540.1	181.3	33.7	298.9	...	6.4	...	37.3	7.0	62.4	13.5		
2006 Dhjetor	1,161.2	30.3	924.3	308.9	96.4	156.2	615.4	193.3	27.6	359.5	...	4.2	...	92.1	7.0	78.4	20.2		
2007 Dhjetor	1,435.0	25.8	1,413.1	380.7	133.5	187.5	762.4	188.4	43.8	489.3	...	2.7	...	103.7	7.0	114.9	34.0		
Prill	1,507.4	28.7	1,495.9	357.9	123.6	185.6	838.0	205.2	43.4	549.3	101.3	7.0	124.9	14.8		
Maj	1,559.3	27.1	1,235.9	363.6	128.1	184.0	872.2	220.6	39.7	562.5	109.8	7.0	129.9	14.9		
Qershor	1,599.6	32.6	1,264.4	395.7	127.3	189.9	868.7	198.3	44.5	576.1	112.4	7.0	129.9	18.6		
Korrik	1,657.0	33.6	1,316.6	405.9	149.0	193.8	910.7	214.0	49.9	594.9	114.9	7.0	129.9	20.4		
Gusht	1,718.9	31.4	1,372.3	406.2	142.9	194.4	966.1	223.9	59.5	634.2	119.1	7.0	129.9	24.5		
Shtator	1,749.4	32.2	1,404.1	483.7	148.6	195.7	920.4	148.6	53.3	656.8	120.4	7.0	131.9	29.4		
Tetor	1,761.1	31.2	1,414.6	412.5	141.9	200.3	1,002.1	233.1	48.5	657.3	121.7	7.0	131.9	30.3		
Nëntor	1,748.9	31.5	1,386.9	372.8	137.8	174.5	1,014.1	255.7	48.0	653.4	133.3	7.0	131.9	34.0		
2008 Dhjetor	1,808.2	34.9	1,444.1	429.8	176.0	186.2	1,014.2	250.1	51.4	656.7	129.8	7.0	145.9	36.3		
Janar	1,793.6	38.9	1,421.7	390.0	144.9	180.8	1,031.8	244.0	51.4	681.6	134.9	7.0	145.9	2.4		
Shkurt	1,825.4	42.0	1,444.4	390.3	128.2	195.4	1,054.1	244.1	69.0	685.1	140.0	7.0	145.9	3.0		
Mars	1,863.1	52.2	1,468.5	414.7	134.3	215.3	1,053.7	249.6	69.4	678.9	141.7	7.0	145.9	4.6		
Prill	1,858.8	46.2	1,465.7	398.1	125.0	204.0	1,067.5	231.8	78.7	681.2	140.4	7.0	148.4	6.8		
Maj	1,909.9	51.8	1,500.8	472.0	132.2	210.0	1,028.9	195.8	78.7	683.2	147.8	7.0	149.4	9.6		
Qershor	1,927.1	41.8	1,513.0	417.4	136.4	211.2	1,095.5	245.3	72.2	690.7	152.1	16.9	149.4	10.4		
Korrik	1,959.5	41.1	1,552.9	443.6	144.9	225.2	1,109.3	247.9	66.3	703.7	147.7	16.9	149.4	14.1		
Gusht	2,024.1	40.8	1,616.9	477.5	158.7	230.0	1,139.4	250.5	72.9	731.8	154.8	16.9	159.4	16.5		
Shtator	2,066.3	50.5	1,646.2	485.8	157.6	225.7	1,160.4	256.8	75.7	742.3	148.9	24.4	159.4	18.3		
Tetor	2,066.9	45.0	1,640.1	521.8	162.6	222.9	1,118.3	16.5	80.1	755.3	161.9	24.4	159.4	17.4		
Nëntor	2,087.0	44.3	1,648.3	514.8	156.7	221.9	1,133.5	21.8	80.7	770.9	166.8	24.4	159.4	23.9		
2009 Dhjetor	2,204.1	58.5	1,744.9	517.8	184.0	237.7	1,229.5	73.9	82.9	801.9	171.7	24.4	159.4	25.3		
Janar	2,206.1	59.1	1,754.1	482.7	156.9	224.7	1,271.4	151.7	84.5	832.9	159.0	24.4	160.4	-2.3		
Shkurt	2,228.3	55.9	1,775.6	513.6	150.0	244.9	992.4	151.7	70.4	590.5	269.5	...	1.1	159.5	24.4	160.4	3.2		
Mars	2,240.1	55.3	1,777.2	512.0	145.2	251.6	992.3	151.7	65.7	592.3	272.9	...	1.1	166.4	24.4	162.4	5.0		
2010 Prill	2,203.7	52.9	1,746.4	496.1	137.5	258.1	967.6	98.3	71.6	594.1	282.8	...	1.1	163.6	24.4	162.4	7.4		

Tabela 8.1. Depozitat në KTD-të - depozitat në euro

(Të dhëna kumulative, fundi i periudhës, në milionë euro)

Përshkrimi	Gjithsej depozita në euro														
	Qeveria	Korporatat financiare						Korporatat jofinanciare			Sektorë tjerë vendor		Jorez.		
		Korp. tjera depozitu ese	Ndërmjet. tjerë finan.	Komp. e sigurimit	Fondet pens.	Ndihm. Financiar	Korp. publike jofinan.	Korp. tjera jofinan.	Ek. familjare	OJSH/EF					
2000 Dhjetor	93.0	--	--	--	--	.	--	93.0	--	93.0	--	--	--	--	
2001 Dhjetor	492.3	--	--	--	--	.	--	165.2	--	165.2	313.1	313.1	--	13.9	
2002 Dhjetor	427.2	--	--	--	--	.	--	183.6	--	183.6	226.1	226.1	--	17.5	
2003 Dhjetor	515.8	--	1.8	1.8	--	--	.	226.1	--	226.1	267.9	267.9	--	20.0	
2004 Dhjetor	674.9	1.3	25.6	3.7	3.5	15.5	.	2.9	275.3	173.5	101.8	360.3	350.7	9.6	12.3
2005 Dhjetor	815.3	2.9	35.4	8.1	5.8	18.8	.	2.8	319.0	211.3	107.7	440.7	428.7	12.0	17.3
2006 Dhjetor	890.4	7.0	28.1	0.1	2.4	24.7	0.4	0.5	337.8	217.4	120.5	499.2	486.1	13.1	18.2
2007 Dhjetor	1092.0	4.1	39.1	3.1	5.6	28.3	0.4	1.7	386.2	215.5	170.7	647.0	631.9	15.2	15.6
Prill	1,130.9	4.4	33.9	...	2.9	30.5	...	0.5	384.9	227.5	157.4	692.3	680.7	11.6	15.3
Maj	1,169.8	14.7	36.4	0.5	2.9	30.0	2.4	0.5	396.7	238.8	157.9	703.5	691.9	11.6	18.6
Qershor	1,195.3	3.2	49.9	...	1.8	26.6	21.2	0.4	401.6	238.5	163.1	719.1	708.4	10.7	21.4
Korrik	1,242.9	1.3	53.7	...	3.0	31.2	19.1	0.4	433.9	243.1	190.8	734.7	725.1	9.6	19.3
Gusht	1,295.4	0.8	54.6	...	2.4	32.6	19.2	0.4	445.8	252.4	193.4	773.0	762.8	10.2	21.1
Shtator	1,322.8	2.0	52.0	1.0	2.6	28.7	19.2	0.5	440.7	248.5	192.2	793.2	780.9	12.3	34.9
Tetor	1,320.6	2.8	52.0	...	4.1	28.5	18.8	0.5	443.1	262.8	180.4	790.6	776.2	14.4	31.9
Nëntor	1,299.1	1.3	54.7	1.2	5.7	27.9	19.5	0.4	444.1	272.1	172.0	766.7	755.2	11.4	32.4
2008 Dhjetor	1,366.9	1.4	62.9	5.0	6.5	31.5	19.4	0.4	479.7	263.8	215.9	785.0	774.5	10.5	37.9
Janar	1,345.1	3.0	62.0	8.7	4.4	29.1	19.2	0.6	446.8	261.4	185.5	800.4	790.1	10.3	32.9
Shkurt	1,369.9	1.6	61.3	8.3	4.0	28.9	19.5	0.6	451.1	262.3	188.8	818.7	808.5	10.2	37.3
Mars	1,391.9	3.6	59.3	6.3	4.2	28.7	19.4	0.7	461.3	267.5	193.8	834.1	823.6	10.5	33.6
Prill	1,384.1	1.2	65.0	6.8	5.2	32.9	19.5	0.6	446.8	252.5	194.3	821.0	808.4	12.5	50.1
Maj	1,421.3	2.3	66.3	4.1	5.9	34.0	21.7	0.6	459.3	258.6	200.7	835.4	822.1	13.3	58.0
Qershor	1,427.2	1.5	67.7	4.4	5.2	35.8	21.5	0.7	468.0	270.1	197.9	836.0	824.8	11.3	54.0
Korrik	1,459.5	0.9	68.8	3.5	6.3	36.7	21.2	1.1	473.2	273.1	200.0	858.1	845.7	12.4	58.6
Gusht	1,523.7	1.5	73.3	3.4	6.2	41.3	21.3	1.1	504.0	285.2	218.8	9.9	893.5	13.3	51.4
Shtator	1,549.5	3.2	75.7	3.1	6.0	44.2	21.5	0.9	516.1	296.5	219.5	898.2	884.5	13.7	56.4
Tetor	1,543.1	180.8	75.2	2.7	6.3	42.9	22.4	0.8	330.4	102.2	228.3	908.6	895.0	13.6	48.0
Nëntor	1,549.8	174.4	73.0	2.6	5.5	41.7	21.8	1.4	332.0	108.8	223.2	920.3	908.7	11.6	50.1
2009 Dhjetor	1,640.1	165.0	78.2	6.1	5.9	43.1	22.6	0.4	371.5	121.6	249.9	962.2	948.8	13.4	63.2
Janar	1,650.9	152.3	79.1	7.2	5.0	43.9	21.8	1.1	361.0	136.8	224.2	982.9	968.7	14.2	75.7
Shkurt	1,667.4	152.1	76.4	4.3	5.3	43.7	22.4	0.7	355.6	136.8	218.8	1,005.2	995.0	10.1	78.1
Mars	1,670.4	152.3	77.9	4.1	5.5	45.1	22.5	0.7	347.7	140.8	206.9	1,022.0	1,012.0	10.0	70.4
2010 Prill	1,640.0	113.7	77.3	3.4	5.6	45.0	22.5	0.7	348.4	142.0	206.3	1,037.3	1,028.5	8.7	63.4

Tabela 8.2. Depozitat në KTD-të - korporatat jofinanciare, depozitat në euro

(Të dhëna kumulative, fundi i periudhës, në milionë euro)

Përshkrimi	Korporatat jofinanciare																				
	Korporatat publike jofinanciare									Korporatat tjera jofinanciare											
	Dep. e transf eruesh me	Llogar ia e kursim eve	Dep. tjera	prej të cilave:						Dep. e transf eruesh me	Llogar ia e kursim eve	Dep. tjera	prej të cilave:								
				Deri në 1 muaj	Mbi 1 muaj dhe deri në 3 muaj	Mbi 3 muaj dhe deri në 6 muaj	Mbi 6 muaj dhe deri në 1 vit	Mbi 1 vit dhe deri në 2 vite	Mbi 2 vite				Deri në 1 muaj	Mbi 1 muaj dhe deri në 3 muaj	Mbi 3 muaj dhe deri në 6 muaj	Mbi 6 muaj dhe deri në 1 vit	Mbi 1 vit dhe deri në 2 vite	Mbi 2 vite			
200 Dhjetor	93.0	93.0	93.0					
2001 Dhjetor	165.2	313	165.2	133.9	...	313	...	313	...					
2002 Dhjetor	183.6	23.9	183.6	169.7	...	23.9	...	23.9	...					
2003 Dhjetor	226.1	87.1	226.1	139.0	...	87.1	...	87.1	...					
2004 Dhjetor	275.3	173.5	24.2	...	149.3	34.0	0.0	115.3	...	1018	78.2	...	23.6	9.0	6.0	6.3	...	0.2	2.1		
2005 Dhjetor	319.0	211.3	29.9	...	181.3	23.9	12.8	119.5	...	25.3	...	107.7	74.4	...	33.4	6.3	8.3	13.0	...	5.1	0.7
2006 Dhjetor	337.8	217.4	24.0	...	193.3	19.9	19.4	114.3	...	39.7	...	120.5	93.6	...	26.9	6.2	6.8	9.1	...	1.7	3.0
2007 Dhjetor	386.2	215.5	27.1	...	188.4	105.6	21.4	44.8	...	16.7	...	170.7	128.4	...	42.3	18.0	10.4	8.2	...	3.7	2.0
Prill	384.9	227.5	22.4	...	205.2	69.3	38.5	80.1	...	11.3	6.0	157.4	116.2	...	41.2	19.8	3.0	9.7	...	2.1	6.6
Maj	396.7	238.8	18.2	...	220.6	102.5	26.7	80.1	...	11.3	...	157.9	121.3	...	36.6	15.2	2.7	10.3	...	1.9	6.5
Qershor	401.6	238.5	41.0	...	198.3	90.7	22.3	74.0	...	11.3	...	163.1	120.3	...	42.2	21.6	1.6	9.6	...	2.3	7.1
Korrik	433.9	243.1	29.1	...	214.0	104.4	29.0	69.9	...	10.7	...	190.8	142.5	...	48.3	21.0	4.1	13.8	...	2.2	7.3
Gusht	445.8	252.4	28.6	...	223.9	118.8	38.2	63.7	...	3.1	...	193.4	135.5	...	57.9	33.4	4.3	9.1	...	4.0	7.2
Shtator	440.7	248.5	99.9	...	148.6	39.2	38.9	65.3	...	5.3	...	192.2	141.5	...	50.8	23.3	4.5	14.1	...	1.5	7.3
Tetor	443.1	262.8	29.7	...	233.1	36.9	49.3	141.6	...	5.3	...	180.4	134.0	...	46.4	22.2	2.8	12.7	...	2.0	6.7
Nëntor	444.1	272.1	16.4	...	255.7	38.7	45.5	166.2	...	5.3	...	172.0	126.1	...	45.9	19.8	5.9	11.4	...	2.0	6.8
2008 Dhjetor	479.7	263.8	13.7	...	250.1	21.8	47.2	175.8	...	5.3	...	215.9	170.2	...	45.8	18.7	4.7	13.4	...	2.0	7.0
Janar	446.8	261.4	17.3	...	244.0	24.2	25.7	188.9	...	5.3	...	185.5	140.2	...	45.3	18.0	5.4	13.0	...	2.0	7.0
Shkurt	451.1	262.3	18.2	...	244.1	26.8	21.8	190.3	...	5.3	...	188.8	125.0	...	63.7	31.4	6.5	15.2	...	2.3	8.3
Mars	461.3	267.5	17.8	...	249.6	19.5	25.7	199.2	...	5.3	...	193.8	130.0	...	63.8	30.6	8.1	13.8	...	2.1	9.3
Prill	446.8	252.5	20.6	...	231.8	27.5	27.6	171.5	...	5.3	...	194.3	121.2	...	73.2	27.7	6.3	27.4	...	2.4	9.2
Maj	459.3	258.6	62.8	...	195.8	11.3	29.5	149.7	...	5.3	...	200.7	127.1	...	73.6	26.8	5.1	26.4	...	5.1	10.1
Qershor	468.0	270.1	24.8	...	245.3	36.8	23.7	172.8	...	12.0	...	197.9	130.8	...	67.0	27.1	3.6	21.2	...	5.2	10.0
Korrik	473.2	273.1	25.3	...	247.9	0.6	34.2	201.0	...	12.0	...	200.0	138.8	...	61.3	26.7	4.3	15.4	...	4.8	10.0
Gusht	504.0	285.2	34.7	...	250.5	0.7	30.1	204.2	...	15.5	...	218.8	153.0	...	65.7	29.1	5.0	16.6	...	5.2	9.9
Shtator	516.1	296.5	39.8	...	256.8	4.6	2.5	234.2	...	15.5	...	219.5	151.3	...	68.3	28.2	7.5	16.7	...	5.9	10.0
Tetor	330.4	102.2	85.7	...	16.5	0.9	4.0	1.3	...	10.3	...	228.3	155.9	...	72.4	30.7	9.0	16.0	...	5.2	11.5
Nëntor	332.0	108.8	87.0	...	21.8	1.7	4.0	5.8	...	10.3	...	223.2	149.1	...	74.2	32.0	8.7	16.8	...	5.7	10.9
2009 Dhjetor	371.5	121.6	47.6	...	73.9	0.7	10.7	52.3	...	10.3	...	249.9	178.0	...	71.9	31.2	11.1	13.5	...	5.3	10.9
Janar	361.0	136.8	48.5	...	88.3	0.3	10.2	54.9	...	10.3	12.6	224.2	150.5	...	73.7	31.3	12.3	14.0	...	8.9	7.3
Shkurt	355.6	136.8	47.6	0.6	88.6	0.6	14.7	5.3	45.0	10.3	12.6	218.8	144.2	8.3	66.3	22.5	8.5	8.6	11.8	6.3	8.7
Mars	347.7	140.8	49.4	0.3	91.1	3.0	4.5	16.2	44.5	10.3	12.6	206.9	137.7	7.5	61.8	18.8	7.1	9.2	11.1	6.7	8.9
2010 Pril	348.4	142.0	43.4	0.3	98.3	4.5	3.0	15.2	52.4	10.3	12.9	206.3	130.2	8.2	67.9	22.3	6.2	11.3	13.5	6.7	8.0

Tabela 8.3. Depozitat në KTD-të - ekonomitë familjare dhe OJSHEF-të, depozitat në euro

(Të dhëna kumulative, fundi i periudhës, në milionë euro)

Përshkrimi	Sektorë tjerë vendor																				
	Ek. familjare										OJSHEF										
	Dep. e transfere rueshme	Llogari a e kursimeve	Dep. tjera	prej të cilave:						Dep. e transfere rueshme	Llogari te e kursimeve	Dep. tjera	prej të cilave:								
				Deri në 1 muaj	Mbi 1 muaj dhe deri në 3 muaj	Mbi 3 muaj dhe deri në 6 muaj	Mbi 6 muaj dhe deri në 1 vit	Mbi 1 vit dhe deri në 2 vite	Mbi 2 vite				Deri në 1 muaj	Mbi 1 muaj dhe deri në 3 muaj	Mbi 3 muaj dhe deri në 6 muaj	Mbi 6 muaj dhe deri në 1 vit	Mbi 1 vit dhe deri në 2 vite	Mbi 2 vite			
2000 Dhjetor	---	---	---	---	---	---	---	---	---	---	---	---	---	---	---	---					
2001 Dhjetor	313.1	313.1	219.2	...	93.9	---	---	93.9	---	---	---	---	---	---	---	---					
2002 Dhjetor	226.1	226.1	121.7	...	104.4	---	---	104.4	---	---	---	---	---	---	---	---					
2003 Dhjetor	267.9	267.9	134.4	...	133.5	---	---	133.5	---	---	---	---	---	---	---	---					
2004 Dhjetor	360.3	350.7	136.9	...	213.8	63.8	42.2	91.8	...	14.2	1.9	9.6	8.9	...	0.7	0.0	0.5	0.2
2005 Dhjetor	440.7	428.7	144.7	...	284.0	87.2	41.7	109.3	...	26.5	19.3	12.0	10.4	...	1.6	0.1	1.5	0.0
2006 Dhjetor	499.2	486.1	143.8	...	342.3	111.2	39.6	127.9	...	26.5	37.1	13.1	7.6	...	5.5	3.5	2.0
2007 Dhjetor	647.0	631.9	170.6	...	461.3	156.2	38.5	141.6	...	74.6	50.3	15.2	11.9	...	3.3	2.2	1.0
Prill	692.3	680.7	167.0	...	513.6	177.9	23.1	173.9	...	81.5	57.2	11.6	8.3	...	3.3	2.4	0.8	0.1
Maj	703.5	691.9	167.3	...	524.6	182.1	17.6	184.8	...	82.5	57.6	11.6	8.9	...	2.6	2.3	0.1	0.1	...	0.1	...
Qershor	719.1	708.4	172.2	...	536.3	188.6	16.4	198.1	...	74.8	58.5	10.7	7.9	...	2.8	2.2	...	0.4	...	0.1	0.1
Korrik	734.7	725.1	171.2	...	553.8	197.5	27.1	221.4	...	54.7	53.2	9.6	7.0	...	2.6	2.3	...	0.3
Gusht	773.0	762.8	174.6	...	588.2	202.4	28.2	239.5	...	61.8	56.3	10.2	9.5	...	0.6	0.3	...	0.3
Shtator	793.2	780.9	175.8	...	605.1	204.2	28.3	248.8	...	65.4	58.5	12.3	9.8	...	2.5	2.3	...	0.3
Tetor	790.6	776.2	173.4	...	602.8	201.3	28.6	245.5	...	66.7	60.7	14.4	10.9	...	3.5	3.0	...	0.5
Nëntor	766.7	755.2	153.5	...	601.7	198.3	34.7	242.0	...	66.0	60.8	11.4	8.6	...	2.8	2.3	0.2	0.3
2008 Dhjetor	785.0	774.5	163.3	...	611.2	189.6	60.6	234.6	...	64.8	61.6	10.5	7.7	...	2.8	2.3	0.2	0.2
Janar	800.4	790.1	158.5	...	631.6	192.3	80.1	231.2	...	64.0	64.0	10.3	7.5	...	2.8	2.5	0.1	0.2
Shkurt	818.7	808.5	173.6	...	634.9	200.6	77.3	228.9	...	62.6	65.5	10.2	7.4	...	2.7	2.5	...	0.2
Mars	834.1	823.6	194.0	...	629.6	208.9	57.5	234.7	...	62.6	65.8	10.5	8.0	...	2.6	2.3	0.2	0.1
Prill	821.0	808.4	177.2	...	631.3	213.3	43.7	244.5	...	62.7	67.1	12.5	9.5	...	3.1	2.8	0.1	0.2
Maj	835.4	822.1	187.6	...	634.5	213.9	43.6	247.5	...	61.3	68.3	13.3	10.2	...	3.1	2.9	...	0.2
Qershor	836.0	824.8	185.3	...	639.4	215.8	41.0	250.9	...	62.6	69.1	11.3	8.2	...	3.1	2.8	...	0.3
Korrik	858.1	845.7	194.4	...	651.4	218.5	39.1	258.4	...	64.7	70.7	12.4	10.1	...	2.3	0.5	...	0.3	15
Gusht	893.5	880.2	202.8	...	677.4	225.2	37.8	276.7	...	63.8	73.9	13.3	11.1	...	2.2	0.4	...	0.3	15
Shtator	898.2	884.5	197.4	...	687.2	224.7	41.2	282.6	...	62.7	76.0	13.7	11.6	...	2.1	0.3	...	0.2	15
Tetor	908.6	895.0	196.9	...	698.1	228.1	42.2	289.8	...	60.8	77.1	13.6	11.4	...	2.2	0.3	0.2	0.2	15
Nëntor	920.3	908.7	192.6	...	716.1	231.3	41.1	301.7	...	63.7	78.3	11.6	9.4	...	2.2	0.3	0.2	0.3	15
2009 Dhjetor	962.2	948.8	208.0	...	740.8	242.4	39.0	315.9	...	63.2	80.5	13.4	11.1	...	2.3	0.4	0.1	0.3	15
Janar	982.9	968.7	198.4	...	770.3	252.1	41.2	329.0	...	62.8	85.2	14.2	11.7	...	2.5	0.4	0.1	0.2	17
Shkurt	1005.2	995.0	217.6	224.2	553.3	29.9	42.9	66.4	266.0	54.0	94.1	10.1	8.9	0.7	0.5	0.0	0.1	0.1	0.1	...	0.2
Mars	1022.0	1012.0	224.7	231.7	555.6	27.8	42.6	91.4	245.5	53.0	95.3	10.0	9.2	0.3	0.5	0.0	0.1	...	0.1	...	0.2
2010 Prill	1037.3	1028.5	229.6	241.2	557.7	29.1	39.3	94.7	240.4	54.1	100.1	8.7	7.9	0.3	0.5	...	0.1	...	0.1	...	0.2

Tabela 8.4. Depozitat në KTD-të - korporatat financiare, depozitat në euro

(Të dhëna kumulative, fundi i periudhës, në milionë euro)

Përshkrimi	Korporatat financiare																Ndihm. financiar	
	BQK	Korp. tjera depozituese			Ndërmjetsues tjerë financiar			Kompanitë e sigurimit			Fondet pensionale							
		Dep. të transfe rueshm	Llogari te e kursim eve	Dep. tjera	Dep. të transfe rueshm	Llogari te e kursim eve	Dep. tjera	Dep. të transfe rueshm	Llogari te e kursim eve	Dp. tjera	Dep. të transfe rueshm	Llogari te e kursim eve	Dep. tjera					
2000 Dhjetor	
2001 Dhjetor	
2002 Dhjetor	
2003 Dhjetor	1.8	...	1.8	1.8	
2004 Dhjetor	25.6	...	3.7	2.2	...	1.5	3.5	2.5	...	1.0	15.5	5.3	...	10.3	2.9	
2005 Dhjetor	35.4	...	8.1	1.1	...	7.0	5.8	3.7	...	2.1	18.8	3.5	...	15.3	2.8	
2006 Dhjetor	28.1	...	0.1	0.1	2.4	1.9	...	0.5	24.7	2.4	...	22.3	0.4	0.4	...	0.5
2007 Dhjetor	39.1	...	3.1	0.1	...	2.9	5.6	2.2	...	3.4	28.3	2.2	...	26.2	0.4	0.4	...	1.7
Prill	33.9	2.9	1.0	...	2.0	30.5	3.2	...	27.3	0.5
Maj	36.4	...	0.5	0.5	2.9	0.9	...	2.0	30.0	3.2	...	26.8	2.4	2.2	...	0.5
Qershor	49.9	1.8	0.7	...	1.1	26.6	3.9	...	22.7	21.2	8.1	...	0.4
Korrik	53.7	3.0	1.0	...	2.0	31.2	5.8	...	25.4	19.1	5.9	...	0.4
Gusht	54.6	2.4	1.2	...	1.2	32.6	8.1	...	24.5	19.2	6.0	...	0.4
Shtator	52.0	...	1.0	1.0	2.6	1.0	...	1.6	28.7	3.8	...	24.9	19.2	6.0	...	0.5
Tetor	52.0	4.1	1.3	...	2.8	28.5	3.5	...	25.0	18.8	5.8	...	0.5
Nëntor	54.7	...	1.2	1.2	5.7	2.3	...	3.4	27.9	3.8	...	24.1	19.5	5.9	...	0.4
2008 Dhjetor	62.9	...	5.0	2.7	...	2.3	6.5	2.0	...	4.5	31.5	5.8	...	25.8	19.4	5.9	...	0.4
Janar	62.0	...	8.7	6.3	...	2.4	4.4	2.3	...	2.1	29.1	3.1	...	26.0	19.2	5.7	...	0.6
Shkurt	61.3	...	8.3	7.3	...	1.0	4.0	2.0	...	2.0	28.9	2.7	...	26.2	19.5	5.7	...	0.6
Mars	59.3	...	6.3	6.3	4.2	2.0	...	2.2	28.7	2.9	...	25.7	19.4	5.6	...	0.7
Prill	65.0	...	6.8	2.6	...	4.2	5.2	3.0	...	2.2	32.9	4.5	...	28.4	19.5	5.7	...	0.6
Maj	66.3	...	4.1	0.4	...	3.7	5.9	3.2	...	2.7	34.0	4.9	...	29.1	21.7	2.2	...	0.6
Qershor	67.7	...	4.4	0.4	...	4.0	5.2	1.4	...	3.8	35.8	4.8	...	31.0	21.5	2.0	...	0.7
Korrik	68.8	...	3.5	1.0	...	2.5	6.3	1.5	...	4.8	36.7	4.0	...	32.7	21.2	2.0	...	1.1
Gusht	73.3	...	3.4	0.9	...	2.5	6.2	1.3	...	4.9	41.3	6.3	...	35.1	21.3	2.2	...	1.1
Shtator	75.7	...	3.1	0.6	...	2.5	6.0	2.1	...	3.9	44.2	5.5	...	38.7	21.5	2.3	...	0.9
Tetor	75.2	...	2.7	0.2	...	2.5	6.3	1.8	...	4.5	42.9	4.3	...	38.6	22.4	2.4	...	0.8
Nëntor	73.0	...	2.6	0.1	...	2.5	5.5	2.1	...	3.4	41.7	2.6	...	39.1	21.8	2.3	...	1.4
2009 Dhjetor	78.2	...	6.1	0.1	...	6.0	5.9	1.7	...	4.2	43.1	3.8	...	39.3	22.6	2.7	...	0.4
Janar	79.1	...	7.2	0.4	...	6.8	5.0	1.5	...	3.6	43.9	3.5	...	40.4	21.8	2.3	...	1.1
Shkurt	76.4	...	4.3	0.5	...	3.8	5.3	2.5	0.1	2.6	43.7	2.6	...	41.1	22.4	1.9	...	0.7
Mars	77.9	...	4.1	0.8	...	3.3	5.5	1.7	0.5	3.4	45.1	4.1	0.2	40.8	22.5	2.0	...	0.7
2010 Prill	77.3	...	3.4	0.1	...	3.3	5.6	1.2	1.1	3.4	45.0	3.3	0.2	41.5	22.5	1.5	...	0.7

Tabela 8.5. Depozitat në jo euro

(Të dhëna kumulative, fundi i periudhës, në milionë euro)

Përshkrimi	Depozita në jo euro															
	Korporatat financiare prej te cilave:					Korporatat jofinanciare prej te cilave:			Sektorë tjerë vendor					Jorez.		
	BQK	Korp. tjera depozituese	Ndërm. tjerë financiar	Komp. e sigurimit	Korp. publike jofinan.	Korp. tjera jofinan.	Ek. Familjare prej te cilave:			OJSHEF						
							Dep. e transferu eshme	Depozita Kursimi	Dep. tjera							
2004 Dhjetor	23.4	1.1	1.1	4.4	0.5	4.0	17.5	17.3	8.7	...	8.7		0.1	0.3
2005 Dhjetor	29.4	2.8	...	2.8	26.0	25.7	10.8	...	14.9	0.3	0.5	
2006 Dhjetor	34.3	3.7	0.3	3.5	29.8	29.6	12.4	...	17.2	0.2	0.5	
2007 Dhjetor	53.3	0.5	0.1	0.4	8.1	1.5	6.6	44.3	44.2	16.2	...	28.0	0.1	0.4
Prill	65.1	0.9	0.1	0.8	9.6	...	9.5	54.0	53.9	18.6	...	35.4	0.1	0.6
Maj	66.6	0.9	0.8	10.4	0.5	10.0	54.9	54.7	16.7	...	37.9	0.2	0.4
Qershor	69.0	0.8	0.8	9.8	0.5	9.4	57.8	57.6	17.7	...	39.9	0.2	0.5
Korrik	73.4	0.8	0.8	8.1	0.1	8.1	63.6	63.4	22.6	...	40.8	0.2	0.8
Gusht	76.7	0.9	0.9	9.1	0.1	9.0	65.9	65.5	19.8	...	45.7	0.4	0.8
Shtator	82.0	0.9	0.9	9.8	0.1	9.7	70.6	70.3	19.9	...	50.4	0.3	0.7
Tetor	93.7	1.0	1.0	10.2	0.1	10.1	81.3	81.0	26.9	...	54.1	0.3	1.2
Nëntor	88.7	1.0	1.0	14.1	0.3	13.8	72.8	72.5	21.0	...	51.4	0.4	0.7
2008 Dhjetor	81.9	0.9	0.9	11.6	0.1	11.5	68.4	68.2	22.9	...	45.2	0.3	1.0
Janar	85.7	1.6	...	0.6	...	1.0	10.9	0.1	10.8	72.2	72.0	22.2	...	49.7	0.2	0.9
Shkurt	83.1	1.7	...	0.6	...	1.0	8.5	0.1	8.4	71.9	71.8	21.9	...	49.9	0.1	1.0
Mars	83.1	1.5	...	0.5	...	1.0	10.0	0.1	9.9	70.6	70.3	21.3	...	49.0	0.3	0.9
Prill	88.8	1.6	...	0.6	...	1.0	9.4	0.1	9.4	76.8	76.5	26.9	...	49.6	0.3	1.0
Maj	83.9	1.5	...	0.6	...	0.9	10.3	0.1	10.2	71.1	70.9	22.5	...	48.4	0.2	1.0
Qershor	90.7	1.7	...	0.7	...	0.9	11.1	0.3	10.7	77.1	76.9	25.9	...	51.0	0.2	0.9
Korrik	97.5	1.9	...	1.0	...	0.9	11.7	0.6	11.2	83.1	82.9	30.8	...	52.1	0.2	0.8
Gusht	97.3	2.0	...	1.1	...	0.9	12.9	0.1	12.9	81.6	81.3	27.2	...	54.1	0.2	0.9
Shtator	100.5	1.9	...	1.0	...	0.9	13.9	0.1	13.8	83.5	83.3	28.3	...	55.0	0.2	1.3
Tetor	100.9	2.1	...	1.2	...	0.9	14.5	0.1	14.4	83.3	83.1	26.0	...	57.1	0.2	1.0
Nëntor	101.9	1.8	...	1.0	...	0.9	14.7	0.5	14.2	84.3	84.1	27.1	...	57.1	0.2	1.1
2009 Dhjetor	112.1	2.1	...	1.2	...	0.9	18.3	1.3	17.0	91.1	90.9	29.7	...	61.1	0.2	0.7
Janar	111.4	2.3	...	1.4	...	0.9	18.5	1.3	17.2	89.6	89.0	26.3	...	62.7	0.6	1.0
Shkurt	110.9	2.4	...	1.4	...	1.0	15.8	0.7	15.1	92.5	92.2	25.9	28.4	37.9	0.2	0.3
Mars	109.2	2.3	...	1.4	...	1.0	15.5	1.5	14.0	91.0	90.7	25.1	28.0	37.5	0.3	0.4
2010 Prill	108.7	2.0	0.0	1.3	...	0.7	14.8	2.3	12.5	89.2	88.9	28.5	24.0	36.4	0.3	2.8

Tabela 9.1. Kreditë e KTD-ve - sektorët kryesor

(Të dhëna kumulative, fundi i periudhës, në milionë euro)

Përshkrimi	Gjithsej kreditë														
	Korporat at financiare	nga te cilat:			Korporat at jofinanciare	nga te cilat:					Korporat at tjera vendore	nga te cilat:			
		Ndërmj. tjerë financiar	Komp. e sigurimit	Korp. publike jofinan.		Korporatat tjera jofinanciare			Ek. familjare	Deri në 1 vit		Mbi 1 vit dhe deri në 2 vite	Mbi 2 vite		
						Deri në 1 vit	Mbi 1 vit dhe deri në 2 vite	Mbi 2 vite						Deri në 1 vit	Mbi 1 vit dhe deri në 2 vite
2000 Dhjetor	3.3	---	---	---	3.3	---	3.3	3.3	---	---	---	---	---	---	
2001 Dhjetor	25.9	---	---	---	25.9	---	25.9	24.6	1.3	---	---	---	---	---	
2002 Dhjetor	86.5	---	---	---	80.8	---	80.8	67.3	13.5	---	5.7	5.7	1.4	4.3	
2003 Dhjetor	232.8	---	---	---	193.7	0.2	193.5	124.7	68.7	0.2	39.0	39.0	11.4	16.0	
2004 Dhjetor	373.7	---	---	---	289.9	---	289.9	111.5	111.3	67.2	83.7	83.7	15.9	15.2	
2005 Dhjetor	513.9	---	---	---	387.9	---	387.9	117.9	125.2	144.7	126.0	126.0	19.5	21.0	
2006 Dhjetor	636.6	---	---	---	490.5	---	490.5	128.7	127.7	234.1	146.1	146.1	19.7	24.7	
2007 Dhjetor	892.1	---	---	---	691.5	0.2	691.3	174.0	122.6	394.6	200.6	200.6	24.0	29.6	
Prill	1,019.6	---	---	---	800.9	0.2	800.7	194.2	125.1	481.4	218.7	218.7	15.1	26.2	
Maj	1,052.8	---	---	---	823.8	0.2	823.6	192.8	127.7	503.1	229.0	229.0	16.4	26.2	
Qershor	1,089.7	---	---	---	851.1	0.2	850.9	203.7	126.7	520.5	238.6	238.6	16.3	28.4	
Korrik	1,114.0	---	---	---	863.2	0.2	863.0	201.9	125.2	535.9	250.8	250.8	17.1	30.5	
Gusht	1,124.2	---	---	---	868.2	0.2	868.0	200.4	122.2	545.4	256.0	256.0	17.4	30.6	
Shtator	1,130.2	0.6	---	0.6	867.2	0.2	867.1	192.9	119.4	554.7	262.4	262.4	17.4	31.1	
Tetor	1,160.8	0.6	---	0.6	890.5	0.2	890.3	190.8	129.7	569.8	269.8	269.8	17.9	31.5	
Nëntor	1,187.9	0.6	---	0.6	911.2	0.2	911.0	207.1	130.7	573.2	276.1	276.1	19.9	32.0	
2008 Dhjetor	1,183.4	0.6	---	0.6	901.8	0.1	901.7	191.0	132.3	578.4	281.0	281.0	20.9	30.9	
Janar	1,188.6	1.1	---	1.1	905.7	0.1	905.5	200.1	129.9	575.5	281.8	281.8	22.1	30.4	
Shkurt	1,211.2	1.1	---	1.1	926.1	0.1	925.9	223.3	120.2	582.4	284.0	284.0	22.7	28.8	
Mars	1,229.8	1.0	---	1.0	939.4	0.1	939.3	230.2	118.2	590.9	289.4	289.4	23.6	30.5	
Prill	1,238.9	1.0	---	1.0	943.2	0.1	943.1	233.9	118.0	591.2	294.7	294.7	24.5	29.8	
Maj	1,267.9	1.7	---	1.7	964.8	0.1	964.7	246.5	117.3	600.8	301.4	301.4	25.4	29.7	
Qershor	1,280.9	1.0	0.2	0.8	968.7	0.1	968.5	238.9	123.9	605.8	311.2	311.2	26.4	30.8	
Korrik	1,274.1	1.0	0.2	0.8	956.4	0.1	956.3	238.2	119.7	598.4	316.7	316.7	26.0	29.2	
Gusht	1,217.4	1.5	0.2	1.2	905.5	0.1	905.4	219.3	107.1	579.0	310.5	310.5	24.5	28.5	
Shtator	1,279.0	2.2	0.2	1.2	947.2	0.3	946.8	235.5	110.6	600.8	329.7	329.7	27.7	31.7	
Tetor	1,291.5	2.4	1.2	1.1	955.3	0.3	955.0	236.8	108.0	610.3	333.8	333.8	26.8	32.0	
Nëntor	1,298.6	2.3	1.2	1.1	962.9	0.3	962.6	242.7	107.1	612.8	333.4	333.4	28.5	29.0	
2009 Dhjetor	1,289.0	2.3	1.2	1.1	943.2	0.3	942.9	215.7	113.0	614.2	343.5	343.5	27.0	32.1	
Janar	1,287.7	2.2	1.2	1.0	942.2	0.3	941.9	219.9	111.8	610.2	343.4	343.4	27.7	31.4	
Shkurt	1,295.0	1.9	1.2	0.8	918.9	7.5	911.5	231.9	70.7	608.9	374.1	373.9	15.9	27.7	
Mars	1,333.6	2.4	1.2	1.2	948.1	6.8	941.3	250.5	69.1	621.8	383.0	382.8	20.6	28.0	
2010 Prill	1,356.9	4.2	2.9	1.2	961.5	6.9	954.7	257.0	69.6	628.1	391.1	390.9	21.7	27.4	

Tabela 9.2. Kreditë e KTD-ve - kreditë e reja

(Të dhëna jokumulative, fundi i periudhës, në milionë euro)

Përshkrimi	Korporatat jofinanciare								Ekonomi familjare					
	Kreditë për investime biznesi			Kredi tjera biznesi				Linjat kreditore/mbitërheqjet	Kreditë konsumuese	Kredi tjera	Kreditë hipotekare			Linjat kreditore/mbitërheqjet
	Deri në 1 vit	Mbi 1 vit dhe deri në 3 vite	Mbi 3 vite	Deri nën 1 vit	Mbi një muaj dhe deri në 3 muaj	Mbi 3 muaj dhe deri në 1 vit	Mbi 1 vit				Deri në 5 vite	Mbi 5 vite dhe deri në 10 vite	Mbi 10 vite	
2004 Dhjetor	1.8	9.0	0.2	5.7	2.6	4.2	11.2	6.2	4.1	1.7	-	-	-	0.2
2005 Dhjetor	0.7	8.6	4.9	2.1	0.6	2.2	13.4	7.5	4.8	1.0	0.4	0.1
2006 Dhjetor	0.5	7.2	10.6	1.2	0.4	3.5	12.8	8.2	4.7	2.0	0.6	0.2
Prill	0.7	8.7	9.5	0.5	0.0	1.8	15.1	7.6	7.9	3.7	1.0	0.1	...	0.3
Maj	0.7	11.6	8.0	0.8	0.6	1.5	20.4	6.9	10.5	4.2	1.4	0.1	...	0.3
Qershor	1.2	8.5	7.8	0.9	1.1	1.7	23.8	5.9	10.1	5.1	0.7	0.6	...	0.2
Korrik	1.0	5.9	7.0	1.1	0.0	1.4	13.9	7.8	9.4	4.9	0.8	0.4	...	0.3
Gusht	0.7	3.5	7.0	0.7	0.5	1.6	11.5	6.7	8.9	3.1	0.5	0.1	...	0.3
Shtator	0.7	5.6	8.4	1.1	0.0	1.5	9.0	13.2	8.7	3.4	0.7	0.2	...	0.3
Tetor	0.4	6.1	9.6	0.7	0.0	2.1	13.1	19.6	9.0	3.6	0.7	0.2	...	0.3
Nëntor	1.0	5.6	9.4	0.3	0.6	1.3	14.3	9.8	8.6	2.9	0.8	0.1	...	0.5
2007 Dhjetor	3.6	4.2	12.1	0.4	1.9	1.8	16.6	10.2	6.6	2.7	0.6	...	-	0.4
Janar	0.8	4.1	10.8	0.1	0.0	1.4	17.4	70.7	9.0	0.1	0.4	0.3	0.1	4.0
Shkurt	1.8	6.3	10.8	0.3	0.0	3.0	20.5	82.2	11.3	...	0.4	0.4	0.1	4.2
Mars	1.2	6.7	7.8	0.5	0.0	2.9	18.1	107.6	15.6	...	0.4	0.4	0.1	4.2
Prill	3.8	6.3	11.8	0.1	0.0	2.1	23.7	115.2	14.5	...	0.4	0.5	0.2	4.4
Maj	1.1	5.5	17.8	0.1	0.3	2.0	17.3	113.6	18.8	...	0.4	0.4	0.1	4.5
Qershor	1.3	6.5	11.4	0.2	0.2	2.2	18.4	121.4	18.8	...	0.9	0.7	0.1	4.7
Korrik	0.7	5.5	11.8	0.6	0.2	2.2	18.1	124.6	19.9	...	0.8	0.8	0.6	5.0
Gusht	1.8	7.1	9.9	0.4	0.1	1.9	10.2	123.8	14.1	...	0.9	0.5	0.4	4.9
Shtator	0.6	4.1	5.2	0.8	0.2	2.2	15.2	122.6	15.3	0.1	1.0	1.2	0.2	5.0
Tetor	1.0	7.8	10.0	0.7	0.6	2.9	17.1	123.1	18.4	0.1	1.4	0.8	0.3	7.8
Nëntor	0.6	5.3	3.9	0.8	0.1	3.2	12.5	135.3	13.6	...	0.5	1.2	0.5	5.7
2008 Dhjetor	1.1	7.1	7.1	1.1	0.3	4.1	19.1	135.5	13.6	...	2.3	0.8	0.6	5.7
Janar	0.6	4.1	6.5	0.1	0.0	2.4	8.6	133.5	9.6	...	1.1	0.6	...	6.3
Shkurt	1.5	7.3	6.7	0.5	0.7	2.3	15.8	141.7	12.0	...	1.2	0.9	0.3	6.4
Mars	2.1	7.1	9.1	0.3	0.2	2.3	12.6	151.7	14.8	...	1.4	0.9	0.8	6.5
Prill	0.9	5.0	5.0	1.0	0.2	3.1	12.5	153.2	14.5	...	2.8	0.7	0.4	6.5
Maj	1.0	6.7	10.4	0.3	0.3	7.9	13.4	155.5	14.9	...	2.2	0.9	1.1	6.5
Qershor	0.8	5.5	10.8	0.8	0.5	6.8	11.2	159.5	18.0	...	2.5	1.5	1.0	6.5
Korrik	1.8	4.9	6.7	0.3	0.7	2.5	8.8	153.3	25.1	...	2.6	1.3	0.9	6.5
Gusht	0.6	5.0	7.3	0.9	0.1	2.4	7.9	145.9	12.3	...	1.7	0.6	0.9	6.5
Shtator	1.3	4.6	7.0	0.2	0.7	2.2	11.8	149.2	14.0	...	2.3	0.6	1.0	6.5
Tetor	2.6	4.7	8.7	0.2	1.0	3.4	15.2	144.2	15.2	...	2.9	1.0	0.6	6.4
Nëntor	0.9	4.9	7.7	0.5	0.5	1.6	9.7	149.0	11.8	...	2.2	0.7	1.1	6.3
2009 Dhjetor	0.9	7.0	10.0	0.8	0.3	3.7	23.9	140.8	12.2	...	1.6	1.1	0.8	6.2
Janar	0.5	5.3	5.9	0.8	0.4	1.0	8.4	129.9	8.4	...	1.7	0.8	0.9	6.6
Shkurt	2.0	14.5	4.3	-	0.5	3.4	8.1	100.3	9.8	6.1	2.5	0.8	0.3	4.8
Mars	6.1	27.8	6.9	-	0.0	3.4	14.5	137.9	17.1	6.8	3.3	1.0	0.7	5.2
2010 Prill	2.1	15.8	4.3	-	0.3	2.6	11.2	100.0	4.7	17.0	6.4	2.9	0.4	0.5

Tabela 9.3. Kreditë e KTD-ve - sektorët kryesor ekonomik

(Të dhëna kumulative, fundi i periudhës, në milionë euro)

Përshkrimi	Gjithsej									
	Bujqësia			Industria, energjia dhe ndërtimi			Shërbimet			
		Deri në 1 vit	Mbi 1 vit		Deri në 1 vit	Mbi 1 vit		Mbi 1 vit	Mbi 1 vit	
2000 Dhjetor	3.3	---	---	---	0.8	0.8	0.0	2.5	2.5	0.0
2001 Dhjetor	25.9	---	3.8	3.8	0.0	22.2	22.2	0.0
2002 Dhjetor	86.5	1.5	1.5	---	13.6	13.6	0.0	71.4	71.4	0.0
2003 Dhjetor	232.8	4.7	3.9	0.8	22.2	12.6	9.7	205.8	119.7	86.1
2004 Dhjetor	289.9	7.9	3.9	4.1	47.8	22.5	25.3	234.2	89.5	144.8
2005 Dhjetor	387.9	12.5	4.1	8.4	74.2	24.5	49.7	301.1	92.4	208.8
2006 Dhjetor	490.5	16.4	3.4	13.0	97.7	28.0	69.7	376.4	120.6	255.8
Prill	560.3	21.9	3.9	17.9	111.1	27.1	84.0	427.4	119.5	307.9
Maj	585.2	23.7	4.3	19.4	112.3	26.5	85.7	449.2	122.7	326.5
Qershor	614.6	24.7	4.3	20.4	118.3	28.9	89.4	471.6	128.8	342.8
Korrik	614.4	26.2	4.8	21.4	121.5	28.1	93.4	466.6	119.7	346.9
Gusht	622.0	26.5	4.6	21.9	124.3	30.1	94.2	471.2	121.8	349.4
Shtator	638.6	26.6	4.4	22.2	125.6	31.0	94.6	486.3	132.2	354.1
Tetor	660.0	26.9	4.3	22.6	127.7	31.0	96.7	505.3	141.6	363.7
Nëntor	682.3	27.2	4.1	23.1	131.1	28.2	103.0	524.0	135.3	388.7
2007 Dhjetor	691.5	29.0	4.1	24.9	144.5	32.8	111.7	518.0	149.5	368.5
Janar	701.0	27.9	4.0	23.9	186.5	78.1	108.4	486.6	81.2	405.4
Shkurt	732.8	30.0	4.9	25.1	141.7	32.1	109.5	561.1	146.1	415.0
Mars	759.5	31.2	5.2	26.0	146.9	34.5	112.4	581.3	150.4	430.9
Prill	800.9	33.3	5.4	27.9	162.5	46.6	115.8	605.1	159.7	445.4
Maj	823.8	34.8	5.6	29.2	168.9	49.9	119.0	620.2	153.1	467.1
Qershor	851.1	35.9	5.5	30.4	169.0	48.7	120.3	646.2	162.1	484.1
Korrik	863.2	36.7	...	31.1	172.8	48.6	124.2	653.7	161.7	492.0
Gusht	868.2	37.3	5.5	31.8	178.8	52.3	126.4	652.1	159.0	493.1
Shtator	867.8	37.6	5.4	32.2	167.0	41.3	125.7	663.1	160.5	502.0
Tetor	891.1	37.7	4.2	33.5	162.9	30.2	132.7	690.4	122.5	567.4
Nëntor	911.8	37.5	4.2	33.3	163.4	30.6	132.8	710.8	137.5	572.8
2008 Dhjetor	902.4	37.4	4.1	33.3	160.2	28.9	131.2	704.8	126.4	578.4
Janar	906.8	37.4	4.1	33.3	162.4	29.6	132.8	707.0	129.6	577.4
Shkurt	927.2	42.9	4.5	38.4	175.3	32.2	143.1	709.0	149.1	559.9
Mars	940.4	44.2	4.9	39.3	193.9	38.3	155.6	702.4	143.6	558.8
Prill	944.2	39.0	4.7	34.3	192.4	39.4	152.9	712.8	147.1	565.7
Maj	966.5	38.6	4.6	34.0	223.7	65.8	157.9	704.2	131.7	572.5
Qershor	969.7	38.9	4.6	34.3	222.9	65.1	157.8	707.9	125.3	582.6
Korrik	957.4	41.6	4.3	37.3	225.3	66.8	158.5	690.5	123.8	566.7
Gusht	941.0	40.9	4.1	36.8	223.2	66.5	156.7	677.0	117.1	559.9
Shtator	949.3	40.4	4.2	36.2	220.5	64.1	156.3	688.4	123.2	565.2
Tetor	957.7	40.2	4.1	36.0	227.7	66.2	161.5	689.8	120.5	569.3
Nëntor	965.2	39.7	3.9	35.8	230.0	64.7	165.3	695.5	125.5	569.9
2009 Dhjetor	945.5	38.2	3.8	34.4	236.7	54.8	181.9	670.5	113.2	557.3
Janar	944.3	38.1	3.9	34.1	238.9	57.2	181.7	667.4	113.9	553.5
Shkurt	922.4	38.2	3.7	34.5	253.4	79.4	174.0	630.8	157.0	473.9
Mars	952.2	38.9	3.9	35.0	262.6	81.2	181.4	650.7	166.6	484.1
2010 Prill	967.8	39.7	4.1	35.6	265.7	82.6	183.0	662.4	172.2	490.2

Tabela 9.4. Kreditë e KTD-ve - industria, energjia dhe ndërtimi

(Të dhëna kumulative, fundi i periudhës, në milionë euro)

Përshkrimi	Industria, energjia dhe ndërtimi									
	Miniera	Industria			Energjia elektrike, gazi dhe uji			Ndërtimitaria		
		Deri në 1 vit	Mbi 1 vit		Deri në 1 vit	Mbi 1 vit		Deri në 1 vit	Mbi 1 vit	
2000 Dhjetor	0.8	---	0.8	0.8	0.0	---	---	---	---	---
2001 Dhjetor	3.8	---	3.8	3.8	0.0	---	---	---	---	---
2002 Dhjetor	13.6	---	13.6	13.6	0.0	---	---	---	---	---
2003 Dhjetor	22.2	---	18.8	10.8	8.0	---	3.4	1.7
2004 Dhjetor	47.8	...	35.5	16.1	19.4	0.1	...	64.0	12.2	6.4
2005 Dhjetor	74.2	0.5	47.5	11.4	36.2	0.6	0.2	0.4	25.6	12.5
2006 Dhjetor	97.7	0.5	61.2	11.8	49.3	0.7	0.3	0.4	35.3	15.3
2007 Dhjetor	144.5	5.6	88.3	16.3	72.0	1.2	0.4	0.8	49.5	15.6
Prill	162.5	0.5	90.4	20.0	70.4	13.7	12.4	1.2	57.9	13.7
Maj	168.9	0.5	96.0	21.5	74.6	13.7	12.4	1.3	58.6	15.5
Qershor	169.0	0.6	95.7	19.9	75.9	13.7	12.5	1.2	59.0	15.8
Korrik	172.8	0.6	97.9	20.5	77.5	13.5	12.3	1.2	60.7	15.2
Gusht	178.8	0.6	99.1	21.0	78.1	13.5	12.3	1.2	65.6	18.4
Shtator	167.0	0.6	99.0	21.4	77.6	16	0.3	1.3	65.9	19.1
Tetor	162.9	0.8	95.2	14.3	80.9	1.5	0.2	1.2	65.5	14.9
Nëntor	163.4	0.8	94.9	14.4	80.5	1.5	0.3	1.2	66.2	15.2
2008 Dhjetor	160.2	0.8	92.3	13.6	78.6	1.6	0.3	1.3	65.6	14.2
Janar	162.4	0.8	90.6	13.1	77.5	1.6	0.4	1.3	69.3	15.4
Shkurt	175.3	4.1	99.7	14.4	85.4	1.7	0.5	1.3	69.7	16.4
Mars	193.9	3.7	113.1	18.5	94.6	1.8	0.6	1.2	75.1	18.3
Prill	192.4	3.6	108.4	18.8	89.6	1.8	0.6	1.1	78.6	19.2
Maj	223.7	16.6	114.9	19.4	95.5	14.8	13.5	1.3	77.4	18.8
Qershor	222.9	16.5	114.3	19.7	94.6	13.8	12.4	1.4	78.3	18.9
Korrik	225.3	16.5	116.5	20.5	96.0	13.0	11.5	1.5	79.4	20.6
Gusht	223.2	16.3	115.9	19.9	96.0	12.5	11.0	1.5	78.5	21.3
Shtator	220.5	16.2	114.0	17.9	96.0	11.4	10.2	1.2	78.9	21.6
Tetor	227.7	15.9	115.2	17.6	97.6	12.5	10.5	2.0	84.1	23.9
Nëntor	230.0	15.2	115.5	17.3	98.2	12.4	9.9	2.6	86.9	23.8
2009 Dhjetor	236.7	14.1	119.9	17.9	102.0	13.7	10.0	3.7	89.1	21.2
Janar	238.9	13.9	120.8	18.6	102.2	12.6	8.8	3.7	91.7	23.9
Shkurt	253.4	13.5	131.8	27.5	104.3	9.2	7.7	1.5	98.8	38.4
Mars	262.6	11.0	135.7	29.5	106.2	8.7	7.1	1.6	107.2	40.9
2010 Prill	265.7	11.1	129.0	26.1	102.9	17.2	10.4	6.8	108.4	42.1

Tabela 9.5. Kreditë e KTD-ve - shërbimet

(Të dhëna kumulative, fundi i periudhës, në milionë euro)

Përshkrimi	Shërbimet														
	Tregtia e shitjes me shumicë dhe pakicë			Hotelet dhe restorantet			Tregtia tjera			Shërb. financiare prej të cilave:		Shërbime tjera			
		Deri në 1 vit	Mbi 1 vit		Deri në 1 vit	Mbi 1 vit		Deri në 1 vit	Mbi 1 vit		Mbi 1 vit		Deri në 1 vit	Mbi 1 vit	
2000 Dhjetor	2.5	2.1	2.1	---	0.5	0.5	---	---	---	---	---	---	---	---	
2001 Dhjetor	22.2	14.0	14.0	---	4.1	4.1	---	---	---	---	---	---	4.1	4.1	
2002 Dhjetor	71.4	51.4	51.4	---	14.6	14.6	---	---	---	---	---	---	5.4	5.4	
2003 Dhjetor	205.8	113.1	75.8	37.3	71.8	31.7	40.1	1.3	0.4	---	---	---	19.6	11.9	7.7
2004 Dhjetor	234.2	172.8	66.3	106.5	18.9	9.4	9.6	5.4	2.8	2.6	3.2	3.1	33.8	10.9	22.9
2005 Dhjetor	301.1	209.6	64.0	145.5	28.0	12.2	15.8	12.1	4.8	7.3	2.7	2.6	48.7	11.2	37.5
2006 Dhjetor	376.4	259.5	74.5	185.0	29.5	10.5	19.0	18.3	7.4	11.0	1.1	0.9	68.0	28.1	39.9
Prill	427.4	306.0	82.7	223.3	35.4	11.7	23.6	20.7	7.7	13.1	1.6	1.3	63.7	17.0	46.6
Maj	449.2	316.7	85.3	231.3	37.5	12.6	25.0	21.4	7.8	13.6	1.5	1.2	72.1	16.7	55.4
Qershor	471.6	316.5	87.2	229.3	40.2	13.8	26.4	23.5	8.2	15.2	1.5	1.2	89.9	19.3	70.6
Korrik	466.6	311.0	80.9	230.1	41.0	13.8	27.2	22.6	6.8	15.8	1.4	1.1	90.5	17.8	72.8
Gusht	471.2	309.9	80.4	229.6	41.5	14.0	27.5	22.5	6.7	15.7	1.4	1.1	96.0	20.4	75.6
Shtator	486.3	319.5	85.7	233.8	41.3	14.1	27.3	22.4	6.8	15.6	1.3	1.0	101.8	25.3	76.5
Tetor	505.3	324.7	86.0	238.7	42.3	14.4	27.9	23.6	7.0	16.6	1.4	1.1	113.2	33.9	79.4
Nëntor	524.0	334.1	76.5	257.5	44.0	14.7	29.4	23.6	6.7	16.9	1.4	1.1	120.9	37.1	83.8
2007 Dhjetor	518.0	344.6	88.7	256.0	44.9	14.5	30.4	26.6	6.8	19.7	1.5	1.2	100.4	39.2	61.2
Janar	486.6	334.1	52.2	281.9	31.6	6.7	24.9	17.5	1.7	15.8	4.2	1.2	99.3	17.7	81.6
Shkurt	561.1	378.0	90.1	287.9	34.6	7.8	26.8	18.5	2.6	15.9	4.1	1.2	125.9	42.8	83.1
Mars	581.3	390.9	92.5	298.4	36.3	8.2	28.1	18.9	2.8	16.0	6.4	2.7	128.9	43.2	85.7
Prill	605.1	404.1	94.7	309.4	36.8	8.6	28.2	22.4	6.0	16.4	6.4	1.4	135.5	45.5	90.0
Maj	620.2	414.7	94.9	319.8	40.2	8.4	31.7	20.0	2.9	17.1	6.5	1.5	138.8	41.9	96.9
Qershor	646.2	426.8	99.0	327.8	42.4	8.3	34.1	21.6	3.1	18.6	9.6	2.0	145.7	44.1	101.6
Korrik	653.7	423.5	96.0	327.5	44.0	8.5	35.5	22.4	3.7	18.7	10.4	2.0	153.3	45.1	108.2
Gusht	652.1	423.8	98.1	325.8	44.0	8.5	35.5	23.0	3.9	19.1	6.6	2.1	154.7	44.1	110.6
Shtator	663.1	431.3	99.9	331.5	43.6	8.4	35.2	23.1	3.8	19.2	6.4	2.1	158.0	44.1	114.0
Tetor	690.4	434.3	80.1	354.3	43.5	6.1	37.5	21.8	2.0	19.8	5.8	4.4	184.4	33.0	151.4
Nëntor	710.8	441.4	84.2	357.2	45.0	7.1	37.9	22.1	2.4	19.7	6.0	4.5	195.8	42.2	153.6
2008 Dhjetor	704.8	437.5	79.1	358.4	45.1	6.4	38.7	22.0	2.4	19.6	6.0	4.5	194.2	37.0	157.2
Janar	707.0	438.5	81.5	357.0	45.2	6.6	38.6	23.9	3.3	20.6	5.7	4.5	193.8	36.9	156.8
Shkurt	709.0	469.3	91.3	378.0	47.7	7.4	40.3	32.0	3.7	28.3	8.7	7.2	151.4	45.2	106.2
Mars	702.4	459.1	88.6	370.5	47.6	7.9	39.7	30.0	3.8	26.2	11.0	9.8	154.7	42.2	112.6
Prill	712.8	447.6	88.8	358.9	47.7	8.0	39.7	29.6	3.6	26.0	10.8	9.7	177.1	45.5	131.5
Maj	704.2	459.0	93.5	365.5	48.6	8.2	40.4	24.8	4.0	20.8	7.9	6.5	163.9	24.6	139.3
Qershor	707.9	460.1	86.0	374.1	49.9	8.6	41.3	24.9	4.2	20.7	7.8	6.9	165.1	25.5	139.6
Korrik	690.5	464.5	88.6	375.9	49.2	8.0	41.2	25.2	4.0	21.2	10.6	9.6	141.0	22.2	118.8
Gusht	677.0	452.1	83.3	368.8	50.4	7.9	42.5	23.9	3.9	20.0	11.0	10.1	139.5	21.1	118.5
Shtator	688.4	461.2	86.2	375.1	50.7	8.6	42.1	27.8	5.7	22.2	10.6	9.6	138.1	21.8	116.3
Tetor	689.8	465.0	85.0	380.0	51.7	9.9	41.9	23.3	3.2	20.1	10.9	9.9	138.8	21.3	117.5
Nëntor	695.5	468.6	89.7	378.9	52.5	10.2	42.3	23.7	2.1	21.7	11.9	11.0	138.7	22.6	116.2
2009 Dhjetor	670.5	458.9	81.3	377.6	50.8	9.1	41.7	23.7	2.1	21.6	10.6	9.7	126.6	19.8	106.8
Janar	667.4	530.0	92.6	437.5	50.9	9.5	41.4	23.1	2.1	21.1	10.6	0.9	126.8	20.4	106.4
Shkurt	630.8	456.8	117.8	339.1	37.4	2.7	34.6	25.7	4.0	21.7	15.1	2.7	95.8	29.7	66.2
Mars	650.7	470.2	123.2	347.0	37.5	3.0	34.5	20.3	3.9	16.4	16.0	2.6	106.7	33.9	72.8
2010 Prill	662.4	477.7	127.0	350.7	37.5	3.0	34.4	20.1	3.9	16.2	17.0	2.6	110.2	35.7	74.4

Tabela 10.1. Normat efektive të interesit të KTD-ve - normat në depozita

(Kontratat e reja, përveç nëse çeket ndryshe)

Përshkrimi	Normat e int. në dep.	Korporatat jofinanciare									Ek. familjare							
		Dep. e transferueshme	Dep. tjera								Dep. e kursimit	Dep. e transferueshme	Dep. tjera				Dep. e kursimit	
			Më pak se euro 250.000				E barabartë ose më shumë se euro 250.00						Deri në 1 muaj	Mbi 1 muaj dhe deri në 3 muaj	Mbi 6 muaj dhe deri në 1 vit	Mbi 1 vit dhe deri në 2 vite		Mbi 2 vite
			Deri në 1 muaj	Mbi 1 muaj dhe deri në 3 muaj	Mbi 6 muaj dhe deri në 1 vit	Mbi 2 vite	Deri në 1 muaj	Mbi 1 muaj dhe deri në 3 muaj	Mbi 6 muaj dhe deri në 1 vit									
2004 Dhjetor	2.8	0.1	1.8	2.3	3.0	*	3.3	*	*	2.0	...	1.7	2.1	2.9	3.8	*	1.6	
2005 Dhjetor	3.1	0.3	2.1	2.4	3.4	*	2.9	*	3.5	1.7	...	1.8	2.2	3.3	3.9	4.0	1.7	
2006 Dhjetor	3.1	0.4	2.1	2.9	4.3	*	3.1	*	3.8	1.5	...	1.9	2.3	3.4	4.2	4.5	1.7	
2007 Dhjetor	4.0	0.5	2.7	2.9	4.4	*	4.3	4.1	*	2.4	...	2.6	2.7	3.6	4.7	5.3	2.3	
Prill	4.0	0.5	2.4	3.1	4.1	*	4.0	4.6	5.0	2.8	...	2.6	2.9	4.1	4.3	5.1	2.2	
Maj	4.0	0.4	2.7	3.5	4.2	*	4.3	*	*	2.9	...	2.7	3.0	4.1	4.4	4.8	2.4	
Qershor	4.0	0.6	2.7	3.3	4.1	*	4.1	*	5.2	2.7	...	2.8	3.3	3.9	4.6	5.3	2.4	
Korrik	4.2	0.6	3.1	3.3	4.9	*	4.2	4.9	5.4	2.8	...	2.9	3.3	4.2	4.6	4.7	2.6	
Gusht	4.3	*	3.0	4.2	4.6	*	*	5.1	*	2.2	0.1	3.0	3.3	4.2	4.8	5.4	2.6	
Shtator	4.0	0.7	3.0	3.7	4.2	5.2	3.8	*	5.1	2.6	0.1	3.0	3.5	4.4	4.8	5.7	2.5	
Tetor	5.0	0.6	2.8	3.0	4.5	*	4.0	5.3	5.9	2.6	0.1	3.1	3.5	4.4	5.2	5.5	2.6	
Nëntor	4.5	0.9	2.8	4.5	4.3	*	4.2	5.2	5.6	2.5	0.1	3.1	4.1	4.3	4.9	5.0	2.6	
2008 Dhjetor	4.4	0.5	3.1	4.0	5.3	*	3.6	4.9	5.7	2.9	0.1	3.2	4.6	4.5	5.0	3.9	2.7	
Janar	4.5	0.7	2.9	4.1	4.8	*	3.8	4.3	5.4	2.9	0.1	3.2	4.5	4.7	5.1	5.7	2.7	
Shkurt	4.3	0.7	3.0	3.9	5.3	5.5	*	4.3	5.4	2.8	0.1	3.1	3.3	4.5	5.1	5.5	2.4	
Mars	4.5	0.9	2.9	3.9	5.4	*	*	*	5.9	3.1	0.1	3.1	3.5	4.4	4.9	5.8	2.7	
Prill	4.3	0.7	2.9	3.2	5.2	*	4.5	4.5	5.6	3.1	0.2	3.5	3.4	4.4	4.3	5.5	2.6	
Maj	4.0	*	2.9	3.8	5.1	*	3.4	*	5.4	3.1	0.1	3.5	3.4	4.4	4.9	5.2	2.7	
Qershor	4.7	0.7	3.1	3.7	4.7	*	*	*	6.1	3.0	0.2	3.4	3.6	4.4	4.9	5.3	2.6	
Korrik	4.6	0.8	3.1	3.9	4.9	*	3.5	*	5.9	3.1	0.2	3.2	3.8	4.4	3.9	4.6	2.7	
Gusht	4.1	0.9	3.3	4.2	5.0	*	3.6	*	*	3.0	0.3	3.3	3.5	4.5	4.6	5.4	2.7	
Shtator	4.0	0.9	3.0	3.7	4.4	*	*	*	6.1	2.6	0.3	3.3	3.4	4.3	4.9	5.4	2.5	
Tetor	4.8	0.8	3.0	3.1	5.4	*	3.7	4.5	5.2	2.8	0.3	3.2	3.3	4.4	4.9	5.3	2.5	
Nëntor	4.2	*	3.3	3.6	4.6	5.8	4.4	*	5.1	2.6	0.5	3.0	3.1	4.5	5.6	5.4	2.5	
2009 Dhjetor	4.0	0.7	3.4	3.4	5.0	*	3.9	4.9	5.2	2.6	0.3	3.1	3.3	4.4	5.0	5.5	2.5	
Janar	4.1	*	3.2	3.0	5.2	*	3.6	*	5.9	2.6	0.3	3.1	3.4	4.4	5.0	5.6	2.5	
Shkurt	3.8	*	3.1	3.0	4.9	4.6	3.8	*	*	2.2	0.2	2.9	2.9	4.5	4.6	5.5	2.2	
Mars	3.6	0.9	3.1	3.0	4.6	5.8	3.1	*	*	2.6	0.1	2.8	3.0	4.2	4.3	4.9	2.3	
2010 Prill	3.5	0.9	2.9	2.6	4.7	5.2	*	4.8	*	2.2	0.1	2.7	2.8	4.1	4.6	5.7	2.2	

Tabela 10.2. Normat efektive të interesit të KTD-ve - normat në kredi

(Kontratat e reja, përveç nëse çeket ndryshe)

Përshkrimi	Normat e interesit	Korp. jofinan. (kreditë)							Ek. familjare				
		Kreditë e biznesit të investimeve		Kredi tjera biznesi (jo-investive)		Mbitërh e qje	Linja Kreditore	Kredite me mbulose Depoziti / Keshi	Mbitërh e qje	Kreditë konsumuese	Kreditë hipotekare		
		Deri në 1 vit	Mbi 1 vit deri 5 vite	Deri në 1 vit	Mbi 1 vit deri 5 vite						Deri në 5 vite	Mbi 5 vite dhe deri në 10 vite	Mbi 10 vite
2004 Dhjetor	15.7	15.16	14.47	15.04	15.32	15.06	*	...	*	12.53	*	*	*
2005 Dhjetor	14.5	17.34	13.29	15.18	14.38	15.11	*	...	*	11.51	*	*	*
2006 Dhjetor	14.7	*	14.50	13.60	15.18	15.72	*	...	*	12.36	*	13.36	*
2007 Dhjetor	14.1	*	13.76	*	14.64	15.09	*	...	*	13.72	12.92	12.36	*
Prill	14.6	*	15.57	13.36	14.90	13.81	*	...	18.94	14.16	12.73	11.36	*
Maj	14.5	26.22	13.99	17.96	15.51	13.48	*	...	19.81	13.78	12.95	10.82	*
Qershor	15.3	*	15.11	19.24	15.76	13.66	*	...	18.11	14.30	*	11.24	*
Korrik	15.4	*	13.72	18.46	15.49	14.48	*	...	20.36	14.12	11.18	11.93	*
Gusht	14.8	*	14.78	14.08	15.94	14.75	*	...	20.53	14.10	11.22	10.57	7.91
Shtator	15.5	23.53	17.05	17.74	15.15	15.07	*	...	20.26	13.94	12.01	10.30	10.49
Tetor	13.0	13.89	13.68	17.60	15.36	14.14	*	...	17.09	13.53	11.91	11.53	9.87
Nëntor	13.2	*	15.79	14.46	15.73	13.26	*	...	18.68	13.78	11.16	11.25	10.93
2008 Dhjetor	13.8	*	13.92	14.20	13.45	15.03	*	...	19.48	13.50	9.81	10.82	8.13
Janar	15.7	20.95	15.06	14.57	16.73	13.28	*	...	18.94	13.96	10.70	12.03	*
Shkurt	15.0	17.26	14.63	15.44	15.02	12.62	*	...	*	13.01	10.50	9.42	*
Mars	13.1	15.06	15.09	17.13	15.77	12.47	*	...	18.22	13.26	10.79	11.59	12.60
Prill	15.2	*	15.65	*	15.90	12.52	*	...	*	13.10	13.10	10.36	*
Maj	12.7	18.74	13.65	*	15.91	12.49	*	...	17.08	13.32	10.04	9.94	9.76
Qershor	15.0	20.39	14.41	10.32	16.99	12.09	*	...	16.26	13.27	10.91	9.91	9.05
Korrik	14.7	16.44	15.76	14.22	16.57	12.54	*	...	*	12.49	11.86	10.76	9.99
Gusht	13.8	*	13.13	12.44	15.52	12.43	*	...	17.71	12.78	9.94	*	9.22
Shtator	14.9	12.29	15.25	16.11	15.62	12.36	*	...	17.48	12.99	9.85	10.79	*
Tetor	14.2	11.31	13.98	12.96	15.50	12.66	*	...	17.96	13.04	11.10	9.74	10.23
Nëntor	14.1	*	14.22	13.76	16.40	12.24	*	...	17.89	12.88	10.87	11.25	9.20
2009 Dhjetor	14.1	14.24	14.34	*	13.99	12.76	*	...	17.83	13.31	*	10.67	*
Janar	13.4	19.96	14.76	15.67	15.47	12.66	*	...	18.65	13.36	11.38	11.41	*
Shkurt	14.6	18.00	14.57	17.37	16.82	11.82	14.94	6.72	21.04	14.02	14.76	12.25	11.10
Mars	14.3	14.17	14.06	19.04	16.88	12.86	14.30	6.22	21.06	13.16	13.11	11.99	10.50
2010 Prill	15.3	19.14	15.47	19.53	17.19	12.72	13.62	6.69	22.12	13.42	14.54	12.37	10.96

Tabela 11.1. Bilanci i suksesit të KTD-ve - të hyrat dhe shpenzimet

(Të dhëna kumulative, brenda vitit kalendarik, në milionë euro)

Përshkrimi	Të hyrat neto	Të hyrat						Shpenzimet								
		Të hyrat nga interesi	prej të cilave:		Të hyrat tjera përveç interesit	prej të cilave:		Shpenzimet e interesit			Shpenzimet nga jointerësi	prej të cilave:		Shpenzimet e përgjithshme dhe administrative		
			Kreditë	Letrat me vlerë		Provizionet dhe të ngjashme	Depozitat	Huazimet	Tjera	Provizionet për humbjet nga kreditë						
2000 Dhjetor	3.9	7.1	1.8	5.3	5.3	3.3	0.2	0.2	0.2	0.2	2.9	
2001 Dhjetor	6.5	16.6	7.2	2.1	...	9.4	9.2	10.1	1.3	0.8	0.5	...	0.6	0.6	8.2	
2002 Dhjetor	3.5	31.9	17.8	9.4	0.2	14.0	13.2	28.4	3.5	3.1	0.4	...	3.3	3.3	21.6	
2003 Dhjetor	7.8	48.7	30.7	23.8	0.8	18.0	16.8	40.9	5.3	4.8	0.5	...	7.7	7.7	27.9	
2004 Dhjetor	14.6	73.4	54.0	48.1	3.4	19.4	17.5	58.9	10.0	9.2	0.7	...	11.1	11.1	37.8	
2005 Dhjetor	16.3	94.3	74.6	68.0	2.7	19.7	17.4	78.0	15.4	13.9	1.5	...	13.4	13.4	49.2	
2006 Dhjetor	25.5	114.0	88.8	79.4	2.8	25.2	22.5	88.5	19.9	17.5	2.4	...	13.7	13.7	54.8	
Prill	12.1	44.0	34.1	29.4	1.3	10.0	7.8	32.0	8.0	7.1	0.9	...	5.3	5.3	18.6	
Maj	16.4	56.1	43.6	37.8	1.7	12.5	9.9	39.6	10.1	9.0	1.1	...	6.4	6.4	23.2	
Qershor	19.7	67.9	53.1	46.3	1.9	14.9	12.1	48.2	12.3	10.8	1.5	...	7.8	7.8	28.1	
Korrik	23.2	80.7	63.1	55.3	2.1	17.6	14.6	57.6	14.3	12.6	1.7	...	10.2	10.2	33.1	
Gusht	28.0	93.3	73.4	64.4	2.3	19.9	16.6	65.3	16.4	14.5	1.8	...	10.7	10.7	38.3	
Shtator	29.6	106.5	83.9	73.4	2.6	22.6	19.0	76.9	18.5	16.5	2.0	...	15.2	15.2	43.2	
Tetor	33.0	120.2	94.9	83.0	2.9	25.0	21.3	86.9	20.9	18.6	2.3	...	17.3	17.3	48.7	
Nëntor	39.4	141.6	105.9	92.6	3.2	35.8	22.0	102.2	23.4	20.8	2.6	...	18.0	16.1	60.8	
2007 Dhjetor	41.7	157.3	117.9	103.0	3.6	39.5	23.8	115.6	26.0	23.2	2.8	...	19.9	17.8	69.7	
Janar	3.9	14.1	11.3	10.0	0.3	2.8	2.3	10.1	2.5	2.3	0.2	...	1.6	0.2	6.2	
Shkurt	7.3	28.0	22.7	20.3	0.6	5.3	4.3	20.7	5.1	4.7	0.4	...	3.8	0.3	12.1	
Mars	11.8	43.0	34.7	31.0	0.8	8.4	6.5	31.2	7.9	7.2	0.6	...	5.0	4.5	18.4	
Prill	18.9	59.1	46.8	41.8	1.0	12.3	8.7	40.1	10.6	9.7	0.9	...	5.0	4.4	24.6	
Maj	19.3	74.7	59.5	53.3	1.2	15.2	11.1	55.4	13.5	12.4	1.0	...	10.1	9.4	31.8	
Qershor	23.7	92.7	72.4	65.1	1.4	20.3	13.7	69.0	16.5	15.2	1.3	...	12.4	11.4	40.0	
Korrik	27.5	109.9	85.7	77.4	1.6	24.2	17.1	82.4	19.8	18.2	1.6	...	16.3	14.1	46.3	
Gusht	32.8	126.3	99.2	89.5	1.7	27.1	19.4	93.5	23.2	21.4	1.8	0.1	17.0	14.3	53.3	
Shtator	38.3	142.3	113.1	102.0	1.9	29.2	22.0	104.0	26.6	24.5	2.0	0.1	17.5	14.3	59.9	
Tetor	41.5	161.1	127.5	114.6	2.0	33.6	24.8	119.5	30.2	27.9	2.2	0.1	20.0	16.3	69.2	
Nëntor	45.8	177.0	141.3	127.0	2.1	35.6	27.3	131.2	33.9	31.3	1.9	0.7	20.7	16.6	76.5	
2008 Dhjetor	49.0	195.0	155.7	140.4	2.3	39.3	30.2	146.0	38.1	35.1	2.1	0.8	21.9	17.0	86.0	
Janar	2.6	17.1	13.7	12.8	0.1	3.5	2.4	14.5	4.0	3.8	0.2	...	3.3	2.9	7.3	
Shkurt	3.9	32.8	26.1	24.7	0.2	6.8	4.8	29.0	7.9	7.4	0.5	...	5.3	4.3	15.8	
Mars	5.9	50.1	39.7	37.9	0.3	10.5	7.3	44.3	12.1	11.3	0.7	0.1	7.4	5.9	24.8	
Prill	8.2	67.3	52.8	50.8	0.4	14.5	10.0	59.1	16.1	15.0	1.0	0.1	10.3	8.3	32.6	
Maj	11.4	84.7	66.4	64.2	0.4	18.2	12.7	73.3	20.3	18.9	1.2	0.2	13.0	10.4	40.0	
Qershor	12.4	102.0	79.9	77.3	0.5	21.7	15.4	89.6	24.6	22.9	1.5	0.2	17.3	14.2	47.7	
Korrik	16.6	120.2	94.4	90.9	0.5	24.9	18.3	103.6	29.3	27.2	1.9	0.2	19.1	15.4	55.2	
2009 Gusht	19.4	137.9	108.2	104.2	0.6	28.2	21.3	118.5	34.1	31.6	2.2	0.3	22.1	17.8	62.3	
Shtator	21.4	156.0	122.1	117.5	0.7	33.9	24.0	134.6	38.8	36.1	2.4	0.3	25.9	21.0	69.9	
Tetor	20.4	172.3	134.6	130.7	0.9	37.7	26.6	151.9	43.0	39.7	2.8	0.5	31.3	25.7	77.6	
Nëntor	27.6	190.5	148.8	144.7	1.0	41.6	29.3	162.8	47.6	43.8	3.2	0.5	29.7	23.4	85.6	
2009 Dhjetor	29.6	201.5	163.2	158.6	1.2	38.2	32.5	171.8	52.2	48.0	3.6	0.6	32.6	25.7	87.0	
Janar	2.4	16.9	14.2	13.8	0.2	2.7	2.6	14.1	5.0	4.6	0.4	0.0	2.4	1.9	6.7	
Shkurt	5.2	33.3	27.7	26.4	0.4	5.6	5.3	27.4	9.7	8.7	0.8	0.1	4.1	3.1	13.6	
Mars	7.0	51.3	42.0	40.3	0.7	9.3	8.5	43.2	14.7	13.3	1.3	0.1	7.5	5.8	21.0	
2010 Prill	9.4	68.3	55.7	53.9	1.0	12.6	11.5	57.3	19.5	17.6	1.7	0.2	9.8	7.4	28.1	

Tabela 12.1. Sistemi i pagesave - tregues të zgjedhur

(Të dhëna kumulative, brenda vitit kalendarik, në milionë euro, nëse nuk ceket ndryshe)

Përshkrimi	Pagesat ndërbankare		Tërheqjet përmes ATM të klientëve të bankës		Tërheqjet përmes ATM nga klientët e bankave të jashtme		Pagesat përmes POS-ave të klientëve të bankës		Pagesat përmes POS-ave nga klientët e bankave të jashtme		Pagesat përmes e-banking		Numri i llogarive rrjedhëse ne banke	Numri i ATM-ve	Numri i POS-ve	Numri i llogarive e-banking
	Numri (në mijëra)	Shuma	Numri (në mijëra)	Shuma	Numri (në mijëra)	Shuma	Numri (në mijëra)	Shuma	Numri (në mijëra)	Shuma	Numri (në mijëra)	Shuma	Numri (në mijëra)	Numri (në mijëra, kumulativ e)	Numri (në mijëra, kumulativ e)	Numri (në mijëra, kumulativ e)
2001 Dhjetor	5	80	-	-	-	-	-	-	-	-	-	-	-	-	-	-
2002 Dhjetor	76	841	-	-	-	-	-	-	-	-	-	-	-	-	-	-
2003 Dhjetor	164	1,416	-	-	-	-	-	-	-	-	-	-	-	-	-	-
2004 Dhjetor	267	1,716	-	-	-	-	-	-	-	-	-	-	-	-	-	-
2005 Dhjetor	322	1,919	-	-	-	-	-	-	-	-	-	-	-	102	-	-
2006 Dhjetor	991	2,325	-	-	-	-	-	-	-	-	-	-	-	116	-	-
2007 Dhjetor	1,176	2,460	-	-	-	-	-	-	-	-	83	243	-	155	-	9
Mars	363	557	921	71	122	21	138	8	19	2	27	316	993	190	2,702	9
Qershor	978	1,293	2,041	160	251	43	294	18	40	4	58	406	1,061	219	2,837	11
Shtator	1,815	2,076	3,169	255	539	101	446	27	71	6	91	509	1,135	240	3,246	13
2008 Dhjetor	2,725	3,165	4,451	357	685	128	652	38	95	9	137	642	1,208	240	3,426	13
Mars	869	720	1,232	94	141	24	226	10	22	2	43	118	1,275	275	4,176	16
Qershor	1,815	1,634	2,742	212	290	50	501	23	29	4	102	274	1,325	282	4,612	17
Shtator	2,828	2,646	4,007	318	616	116	789	39	75	8	159	436	1,386	288	4,900	39
2009 Dhjetor	3,763	3,976	5,418	438	776	144	1,146	58	119	11	229	607	1,363	339	5,251	41
2010 Mars	886	829	1,487	121	140	24	363	17	44	3	62	144	351	5,340	1,350	44

Tabela 13.1. Transferet ndërkombëtare - transferet hyrëse dhe dalëse

(Kumulative brenda vitit kalendarik, në milionë euro)

Përshkrimi	Dalëse			Hyrëse				
	BQK	Korp. tjera depozituese	Ndërmjetësit finançar	BQK	Korp. tjera depozituese	Ndërmjetësit finançar		
2000 Dhjetor	183.8	8.6	173.5	1.7	409.7	117.2	286.1	6.4
2001 Dhjetor	587.9	77.3	500.5	10.1	857.1	227.0	588.2	41.8
2002 Dhjetor	978.6	241.7	722.4	14.5	1,094.1	239.7	747.9	106.5
2003 Dhjetor	1,305.6	277.7	1,014.8	13.2	1,286.1	232.0	916.7	137.4
2004 Dhjetor	1,592.2	369.1	1,207.8	15.4	1,328.1	92.6	1,073.2	162.3
2005 Dhjetor	1,602.0	309.8	1,277.4	14.7	1,203.0	92.7	943.1	167.2
2006 Dhjetor	1,646.4	304.8	1,324.6	17.0	1,488.1	261.1	1,042.3	184.7
Prill	561.9	98.0	458.0	5.8	573.1	149.3	363.5	60.3
Maj	732.0	131.2	593.4	7.4	715.9	170.3	467.1	78.5
Qershor	879.2	148.5	721.9	8.8	859.7	202.9	562.4	94.4
Korrik	1,078.6	185.6	882.7	10.3	1,013.4	239.7	666.5	107.1
Gusht	1,286.5	233.9	1,040.9	11.8	1,132.3	250.8	758.2	123.3
Shtator	1,469.7	262.7	1,193.8	13.2	1,259.8	262.2	856.3	141.3
Tetor	1,652.2	288.0	1,349.5	14.7	1,396.8	272.8	961.2	162.7
Nëntor	1,816.9	294.1	1,506.6	16.2	1,547.8	295.5	1,072.1	180.3
2007 Dhjetor	1,999.9	329.3	1,652.9	17.7	1,701.5	331.3	1,171.5	198.7
Janar	189.5	43.3	144.8	1.4	132.5	17.4	100.9	14.2
Shkurt	348.2	61.4	284.0	2.8	244.6	31.8	182.3	30.5
Mars	556.3	105.7	446.3	4.3	393.4	39.6	305.9	48.0
Prill	833.5	120.9	706.8	5.8	635.4	73.3	496.3	65.8
Maj	1,082.7	163.7	911.5	7.5	812.8	81.5	647.0	84.3
Qershor	1,297.4	193.8	1,094.6	9.0	970.1	102.1	766.8	101.2
Korrik	1,543.0	230.3	1,301.4	11.2	1,172.6	132.9	923.2	116.4
Gusht	1,813.0	304.6	1,495.9	12.4	1,308.5	140.1	1,036.0	132.5
Shtator	2,078.8	361.9	1,702.8	14.0	1,511.5	159.8	1,196.4	155.2
Tetor	2,779.0	829.2	1,933.9	15.9	1,725.4	191.2	1,358.6	175.6
Nëntor	3,091.4	944.3	2,129.4	17.8	1,879.0	201.1	1,484.0	193.9
2008 Dhjetor	3,499.4	1,077.7	2,401.8	19.9	2,147.6	228.5	1,706.0	213.1
Janar	204.2	31.2	171.3	1.7	127.4	15.4	98.7	13.3
Shkurt	379.3	51.5	324.4	3.4	290.8	39.3	222.8	28.7
Mars	602.4	82.9	514.4	5.2	470.0	67.0	357.2	45.8
Prill	833.8	119.6	707.3	6.8	682.4	92.9	526.9	62.6
Maj	1,074.8	161.7	904.7	8.4	884.4	114.0	689.8	80.6
Qershor	1,396.5	228.6	1,157.9	10.0	1,083.6	124.7	861.6	97.4
Korrik	1,687.1	272.6	1,402.8	11.8	1,308.9	147.5	1,050.0	111.4
Gusht	1,914.5	307.4	1,593.6	13.5	1,419.2	152.5	1,138.9	127.8
Shtator	2,171.7	359.8	1,796.6	15.3	1,564.6	157.6	1,258.9	148.0
Tetor	2,485.8	456.3	2,010.2	19.2	1,697.7	161.0	1,369.4	167.3
Nëntor	2,739.7	527.6	2,191.2	20.8	1,849.8	170.9	1,492.0	187.0
2009 Dhjetor	3,083.8	625.5	2,435.6	22.6	2,095.0	188.4	1,702.6	203.9
Janar	230.6	75.2	153.9	1.5	125.0	3.7	107.7	13.6
Shkurt	403.9	97.0	303.8	3.1	256.7	11.5	216.7	28.5
2010 Mars	633.2	167.7	509.6	5.0	401.7	17.5	337.9	46.3

Tabela 14.1. Aktiviteti kreditor i ndërmjetësve tjerë financiar - numri dhe shuma e kredive

(Të dhëna kumulative, fundi i periudhës, në milionë euro)

Përshkrimi	Kreditë	
	Shuma	Numri
2000 Dhjetor	2.7	2,722
2001 Dhjetor	19.7	11,423
2002 Dhjetor	33.4	16,431
2003 Dhjetor	33.9	19,037
2004 Dhjetor	39.9	22,286
2005 Dhjetor	51.7	27,123
2006 Dhjetor	57.7	35,541
Prill	64.4	39,020
Maj	66.4	39,949
Qershor	68.4	40,731
Korrik	69.4	41,700
Gusht	69.8	42,081
Shtator	70.6	42,573
Tetor	71.5	42,869
Nëntor	72.2	42,368
2007 Dhjetor	73.8	42,825
Janar	69.1	43,327
Shkurt	71.6	44,246
Mars	75.4	45,544
Prill	77.3	46,202
Maj	81.1	47,042
Qershor	85.7	47,661
Korrik	87.2	48,706
Gusht	87.7	49,032
Shtator	89.1	49,038
Tetor	89.5	49,524
Nëntor	91.0	49,748
2008 Dhjetor	94.0	50,127
Janar	95.1	50,115
Shkurt	96.0	50,653
Mars	98.8	50,619
Prill	104.7	51,742
Maj	101.9	52,462
Qershor	104.1	53,362
Korrik	105.4	54,146
2009 Gusht	105.3	54,807
Shtator	108.8	55,350
Tetor	105.6	56,200
Nëntor	107.4	56,884
2009 Dhjetor	109.0	57,485
Janar	109.3	58,073
Shkurt	109.9	58,954
Mars	113.4	60,317
2010 Prill	114.7	61,300

Tabela 15.1. Rrjeti i korporatave tjera depozituese dhe numri i të punësuarve - regjionet kryesore

Përshkrimi	Gjithsej numri i njësisve bankare					Nr. i të punësuarve	
	Prishtinë	Prizren	Pejë	Gjilan	Mitrovicë		
2004 Dhjetor	218	60	37	41	50	30	2,066
2005 Dhjetor	237	68	39	44	54	32	2,341
2006 Dhjetor	220	68	37	40	49	26	2,416
Prill	226	69	38	38	44	27	2,563
Maj	231	71	39	38	45	28	2,584
Qershor	231	71	39	38	45	28	2,631
Korrik	230	70	39	38	45	28	2,663
Gusht	232	71	39	38	46	28	2,688
Shtator	231	69	39	39	45	29	2,701
Tetor	231	70	38	39	44	30	2,751
Nëntor	232	70	38	39	44	30	2,821
2007 Dhjetor	236	70	39	40	45	32	2,715
Janar	229	73	38	42	48	28	2,918
Shkurt	235	75	39	42	51	28	2,970
Mars	241	79	39	44	51	28	3,000
Prill	240	80	38	44	51	27	3,077
Maj	245	81	40	44	53	27	3,181
Qershor	254	84	37	47	55	31	3,276
Korrik	255	84	38	47	55	31	3,362
Gusht	260	85	40	48	55	32	3,382
Shtator	267	89	41	48	56	31	3,430
Tetor	270	89	41	48	57	32	3,505
Nëntor	273	92	41	48	57	32	3,576
2008 Dhjetor	287	97	44	51	59	36	3,607
Janar	287	97	44	51	59	37	3,612
Shkurt	288	97	44	51	60	37	3,622
Mars	292	98	45	52	61	37	3,656
Prill	295	98	46	52	63	36	3,649
Maj	296	99	46	52	63	36	3,637
Qershor	297	99	46	52	63	36	3,666
Korrik	295	97	46	52	63	37	3,664
Gusht	295	97	46	52	64	36	3,654
Shtator	292	96	46	52	64	34	3,664
Tetor	294	96	46	52	64	36	3,481
Nëntor	293	96	46	52	65	34	3,444
2009 Dhjetor	296	97	46	52	65	36	3,459
Janar	296	97	46	53	64	36	3,466
Shkurt	297	97	46	53	65	36	3,470
Mars	297	97	46	53	65	36	3,492
2010 Prill	301	98	47	55	65	36	3,521

Tabela 16.1. Aktiviteti i kompanive të sigurimit - premitë e fituara dhe dëmet e paguara

(Kumulative brenda vitit kalendarik, në milionë euro)

Përshkrimi	Shuma e premive të pranuar				Numri i policave të shitura (në mijëra)				Shuma e dëmeve të paguara			
	PPT	Politikat kufitare	Tjera (Jo PPT)		PPT	Politikat kufitare	Tjera (Jo PPT)		PPT	Politikat kufitare	Tjera (Jo PPT)	
2001 Dhjetor	31.2	31.2	.	.	180	180	.	.	2.66	2.66	.	1.00
2002 Dhjetor	31.0	27.2	3.7	0.1	247	175	72.4	...	3.54	3.54	.	.
2003 Dhjetor	37.1	29.2	6.6	1.3	265	199	62	4	5.6	5.3	0.3	...
2004 Dhjetor	39.1	28.7	8.6	1.7	371	242	120.6	8	6.74	5.75	0.58	0.42
2005 Dhjetor	47.2	33.3	7.1	6.8	373	224	135	15	9.2	7.9	0.3	0.9
2006 Dhjetor	48.7	34.7	9.4	4.6	406	252	136.2	18	10.93	9.82	0.48	0.63
Janar	4.4	2.8	0.5	1.1	27	19	4.2	3	1.0	0.9	0.1	0.1
Shkurt	7.8	5.5	0.8	1.5	51	38	8	5	2.1	1.9	0.1	0.1
Mars	12.1	9.0	1.3	1.8	81	60	14	6	3.1	2.8	0.2	0.1
Prill	16.8	12.6	2.0	2.3	114	83	23	8	4.1	3.7	0.2	0.2
Maj	20.8	15.8	2.5	2.6	143	103	30	10	5.0	4.5	0.3	0.3
Qershor	24.9	18.7	3.2	3.0	174	123	39	12	6.1	5.5	0.3	0.3
Korrik	31.7	21.7	6.5	3.5	251	145	89	17	7.7	6.6	0.4	0.8
Gusht	36.6	24.8	8.0	3.9	296	164	113	19	8.5	7.2	0.4	0.8
Shtator	40.0	27.3	8.5	4.2	322	181	120	22	9.7	8.2	0.5	1.0
Tetor	43.5	29.9	9.0	4.6	351	199	127	25	10.8	9.1	0.6	1.1
Nëntor	46.1	31.8	9.3	4.9	370	211	131	27	11.9	10.0	0.7	1.2
2007 Dhjetor	50.8	34.9	10.2	5.7	406	233	144	30	12.8	10.9	0.7	1.3
Janar	4.4	3.0	0.3	1.1	28	20	3.7	5	1.5	1.1	0.1	0.4
Shkurt	8.2	5.8	0.7	1.7	58	39	8	11	2.9	2.3	0.2	0.4
Mars	13.3	9.7	1.1	2.5	94	64	13	17	4.4	3.7	0.2	0.5
Prill	18.2	13.2	1.6	3.4	132	89	19	24	5.6	4.7	0.2	0.7
Maj	22.7	16.4	2.2	4.1	168	111	26	31	7.2	6.2	0.3	0.8
Qershor	27.6	19.9	3.1	4.6	209	133	38	38	8.9	7.8	0.3	0.9
Korrik	34.8	23.1	6.4	5.3	289	158	87	44	10.1	8.7	0.3	1.0
Gusht	40.0	25.7	8.1	6.1	340	177	113	49	11.6	10.1	0.4	1.1
Shtator	43.8	28.3	8.7	6.8	373	196	122	55	13.0	11.2	0.5	1.2
Tetor	47.9	30.8	9.2	7.9	404	215	129	61	14.6	12.4	0.6	1.6
Nëntor	51.1	32.7	9.7	8.7	431	229	134	67	16.1	13.4	0.8	1.8
2008 Dhjetor	56.4	35.6	10.9	9.9	476	252	153	72	17.7	14.7	1.0	2.0
Janar	6.6	2.4	0.4	3.8	30.6	19.6	4.7	6.3	1.1	0.9	0.1	0.1
Shkurt	10.9	4.8	0.8	5.3	60.0	38.4	9.9	11.7	2.4	1.9	0.1	0.3
Mars	16.2	8.2	1.4	6.7	96.3	62.9	16.4	16.9	3.8	3.0	0.3	0.5
Prill	22.0	11.6	2.3	8.1	140.3	88.0	28.8	23.5	5.1	4.0	0.3	0.8
Maj	27.2	14.8	3.0	9.4	179.2	111.5	37.8	29.9	6.6	5.2	0.4	1.1
Qershor	33.1	18.4	3.9	10.8	223.6	136.5	49.3	37.8	8.0	6.3	0.4	1.3
Korrik	41.3	21.7	7.7	11.9	312.3	158.9	107.8	45.6	9.7	7.6	0.5	1.6
Gusht	47.3	24.9	9.7	12.8	369.2	179.5	139.0	50.8	11.3	8.8	0.5	2.0
Shtator	52.8	27.8	10.4	14.6	403.8	198.1	148.6	57.0	12.8	9.9	0.6	2.3
Tetor	57.6	30.9	11.0	15.7	438.5	217.3	157.4	63.8	14.7	11.1	0.7	2.8
Nëntor	61.9	33.4	11.5	17.1	468.0	233.6	163.5	70.9	16.9	12.5	1.0	3.4
2009 Dhjetor	67.8	36.4	12.7	18.7	511.8	253.4	181.3	77.0	18.8	13.7	1.2	3.9
Janar	4.7	2.8	0.4	1.5	30.2	18.6	4.9	6.8	1.5	1.0	0.0	0.4
Shkurt	10.3	5.5	0.7	4.1	60.3	36.4	10.0	13.9	3.3	2.2	0.2	0.9
Mars	16.5	9.8	1.3	5.4	98.6	61.5	16.1	21.0	6.3	4.6	0.3	1.4
2010 Prill	22.8	13.7	2.0	7.1	142.5	85.9	27.1	29.4	8.9	6.7	0.3	1.9

Tabela 17.1. Buxheti i Kosovës - të hyrat dhe shpenzimet

(Të dhëna kumulative brenda vitit kalendarik, në milionë euro)

Përshkrimi	Balanci	Gjithsej të hyra									Gjithsej shpenzime					Financime t tjera
		Të hyra tatimore				Të hyrat jotatimore	Të hyrat komunale	Grantet nga donatorët	Interesi	Pagat dhe meditet	Mallra dhe sherbime	Subvencionet dhe transferet	Shpenzimet kapitale	Rezervat		
		Tatimet kufitare	Tatimet vendore													
2000 Dhjetor	55.0	288.6	121.7	115.2	6.6	6.0	-	160.9	1.1	233.6	92.1	73.5	68.0
2001 Dhjetor	96.0	364.4	249.7	208.7	41.0	22.7	8.5	83.4	2.0	268.4	109.2	97.6	61.6
2002 Dhjetor	90.8	520.0	444.4	364.5	79.9	35.3	1.3	38.9	3.7	429.2	131.4	148.2	87.5	62.0
2003 Dhjetor	62.5	630.7	536.4	428.3	108.2	44.7	23.6	26.0	3.0	568.2	145.7	194.4	127.9	97.8	2.4	...
2004 Dhjetor	-134.6	634.8	550.1	436.0	114.2	43.8	23.7	17.2	3.3	769.4	184.2	203.0	186.3	192.0	3.9	...
2005 Dhjetor	-57.7	638.4	553.3	426.1	127.2	46.3	28.6	10.2	2.6	696.1	194.6	142.8	213.9	144.9
2006 Dhjetor	76.5	712.0	620.5	456.4	164.1	57.0	34.6	.	.	635.5	203.8	143.0	155.4	133.2
Prill	147.8	323.8	210.0	148.5	61.6	104.6	9.1	.	.	176.0	65.6	30.5	56.7	23.1
Maj	151.8	383.8	262.1	192.4	69.7	110.3	11.5	.	.	232.0	85.3	39.4	74.7	32.6
Qershor	169.7	446.3	316.4	236.0	80.4	116.3	13.6	.	.	276.6	102.3	49.0	86.9	38.3
Korrik	206.5	530.0	390.9	284.2	106.7	122.9	16.3	.	.	323.6	119.5	58.4	99.6	46.0
Gusht	240.9	606.6	458.5	340.2	118.3	128.4	19.7	.	.	365.7	136.9	65.6	111.1	52.1
Shtator	265.3	672.3	516.1	384.1	132.0	134.1	22.0	.	.	407.0	147.9	73.3	123.2	62.7
Tetor	271.1	752.5	586.6	432.2	154.4	141.7	24.3	.	.	481.4	166.9	84.8	137.6	92.2
Nëntor	265.1	818.0	644.5	479.6	164.9	147.3	26.2	.	.	552.9	188.8	101.4	153.6	109.1
2007 Dhjetor	241.8	903.0	714.1	531.6	182.5	159.6	29.2	.	.	662.0	208.6	127.3	170.9	155.3
Janar	3.5	34.5	26.3	30.4	-4.1	6.3	1.9	.	.	31.0	7.5	2.6	20.9	0.0
Shkurt	39.7	113.2	92.2	66.7	25.5	17.1	3.8	.	.	73.4	25.6	10.8	37.1	0.0
Mars	44.8	171.4	139.1	106.5	32.6	25.7	6.6	.	.	126.6	35.0	22.0	58.3	11.2
Prill	70.0	265.7	223.2	152.9	70.3	32.4	10.2	.	.	195.7	69.4	36.0	73.0	17.3
Maj	84.7	337.4	285.4	209.0	76.5	38.5	13.5	.	.	252.6	88.5	47.3	86.1	30.7
Qershor	81.5	408.3	345.2	261.9	83.3	45.9	17.2	.	.	326.7	108.5	58.3	101.0	58.9
Korrik	120.8	510.4	434.6	319.0	115.6	54.1	21.7	.	.	389.6	128.0	71.0	114.3	76.4
Gusht	130.3	583.6	497.1	373.8	123.3	59.4	27.1	.	.	453.3	145.3	79.7	127.6	100.7
Shtator	122.1	659.0	557.9	426.5	131.5	70.2	30.9	.	.	536.9	164.8	91.0	146.7	134.4
Tetor	140.2	767.0	652.3	482.0	170.3	79.7	35.0	.	.	626.8	184.8	104.6	166.5	171.0
Nëntor	125.6	832.1	708.8	531.5	177.3	85.3	38.0	.	.	706.5	186.6	120.0	186.8	213.1
2008 Dhjetor	-8.1	942.5	805.0	604.2	200.8	94.7	42.8	.	.	950.5	227.1	157.9	218.5	347.1
Janar	32.4	66.2	57.6	31.7	25.9	5.9	2.8	.	.	33.9	8.6	3.1	22.2
Shkurt	21.1	122.4	106.0	68.5	37.5	11.0	5.4	.	.	101.3	38.7	12.8	48.8	1.0
Mars	25.3	187.6	159.0	114.2	44.8	20.3	8.4	.	.	162.3	61.5	25.0	69.1	6.7
Prill	42.0	268.3	229.2	161.6	67.6	26.9	12.2	.	.	226.3	82.9	37.6	86.7	19.1
Maj	35.5	342.8	291.5	214.8	76.7	35.3	16.1	.	.	307.3	105.3	49.4	106.2	46.4
Qershor	22.9	420.1	358.1	270.6	87.5	41.8	20.1	.	.	397.1	127.0	64.1	126.7	79.4
Korrik	33.3	510.5	437.0	330.9	106.1	49.6	23.9	.	.	477.2	148.3	78.0	142.5	108.4
Gusht	23.9	594.5	509.3	393.7	115.7	57.6	27.6	.	.	570.7	171.8	89.6	161.2	148.1
Shtator	3.7	673.6	575.8	452.2	123.6	66.5	31.3	.	.	669.9	192.8	108.9	180.7	187.4
Tetor	139.4	967.5	659.1	511.6	147.5	273.4	35.0	.	.	828.1	213.5	165.5	201.7	247.5
Nëntor	124.6	1050.7	734.2	569.1	165.1	278.8	37.7	.	.	926.1	238.3	177.3	220.1	290.4
2009 Dhjetor	-85.7	1,146.7	815.7	634.0	181.7	282.7	48.3	.	.	1,232.4	264.4	171.0	396.6	400.4
2010 Mars	14.2	199.8	161.8	121.2	40.6	28.8	9.2	.	.	171.0	71.7	30.5	56.1	12.7	...	14.4

Burimi: Ministria e Ekonomisë dhe Financave

Tabela 18.1. Produkti i brendshëm bruto - qasja e shpenzimeve

(Sipas çmimeve aktuale, në milionë euro)

Përshkrimi	BPV me qasjen e shpenzimeve																
	Shpenzimet e konsumit final									Formimi i kapitalit bruto	Eksporti neto						
	Shp. e konsumit final të ek. Familjare	Shpenzimet e konsumit final të qeverisë				Shpenzimet e konsumit final të LPSHESH	Eksporti i mallrave dhe shërbimeve	Eksporti i mallrave dhe shërbimeve			Importi i mallrave dhe shërbimeve		Importi i shërbimeve				
		Qeveria e Kosovës	Donatorët (pagat)		Të punësuarit e huaj			Të punësuarit vendor	Exporti i mallrave	Exporti i shërbimeve	Importi i mallrave	Importi i shërbimeve					
2004	2,974.6	3,208.1	2,483.0	70.15	355.5	346.0	247.8	98.2	23.5	70.12	-934.7	2710	56.5	24.5	1,205.7	1,038.4	167.3
2005	3,030.2	3,361.5	2,632.6	705.2	329.2	376.0	258.0	118.0	23.7	722.2	-1,053.5	307.7	56.3	251.4	1,361.2	1,132.7	228.5
2006	3,123.3	3,458.8	2,763.2	670.8	340.8	330.0	213.0	117.0	24.8	798.3	-1,133.9	398.6	110.8	287.8	1,532.4	1,290.0	242.5
2007	3,405.1	3,810.1	3,145.3	641.6	327.3	314.4	196.9	117.4	23.1	892.5	-1,297.5	485.1	165.1	320.0	1,782.6	1,538.0	244.6
2008	3,841.3	4,335.6	3,640.9	671.1	369.1	302.0	197.0	105.0	23.6	1,093.9	-1,588.1	530.9	198.5	332.4	2,119.0	1,874.4	244.6

Burimi: Enti i Statistikës së Kosovës

Tabela 18.2. Produkti i brendshëm bruto - struktura

(Struktura në përqindje)

Përshkrimi	BPV me qasjen e shpenzimeve																
	Shpenzimet e konsumit final									Formimi i kapitalit bruto	Eksporti neto						
	Shp. e konsumit final të ek. Familjare	Shpenzimet e konsumit final të qeverisë				Shpenzimet e konsumit final të LPSHESH	Eksporti i mallrave dhe shërbimeve	Eksporti i mallrave dhe shërbimeve			Importi i mallrave dhe shërbimeve		Importi i shërbimeve				
		Qeveria e Kosovës	Donatorët (pagat)		Të punësuarit e huaj			Të punësuarit vendor	Exporti i mallrave	Exporti i shërbimeve	Importi i mallrave	Importi i shërbimeve					
2004	100.0	107.8	83.5	23.6	12.0	11.6	8.3	3.3	0.8	23.6	-31.4	9.1	1.9	7.2	40.5	34.9	5.6
2005	100.0	110.9	86.9	23.3	10.9	12.4	8.5	3.9	0.8	23.8	-34.8	10.2	1.9	8.3	44.9	37.4	7.5
2006	100.0	110.7	88.5	21.5	10.9	10.6	6.8	3.7	0.8	25.6	-36.3	12.8	3.5	9.2	49.1	41.3	7.8
2007	100.0	111.9	92.4	18.8	9.6	9.2	5.8	3.4	0.7	26.2	-38.1	14.2	4.8	9.4	52.4	45.2	7.2
2008	100.0	112.9	94.8	17.5	9.6	7.9	5.1	2.7	0.6	28.5	-41.3	13.8	5.2	8.7	55.2	48.8	6.4

Burimi: Enti i Statistikës së Kosovës

Tabela 19.1. Çmimet - komponentët kryesorë

(Maj 2002 = 100)

Përshkrimi	Përqindje		Indeksi												
	Ndryshim i vjetor	Mesatarja vjetore		Ushqimi dhe pijet jo alkoolike	Pijet jo alkoolike, duhani	Veshmbathja	Strehimi, uji, energjia elektrike, benzina dhe karburantë tjerë	Orenditë, pajisjet për amvisëri dhe mirëmbajtje shtëpisë	Shëndetësia	Transporti	Komunikacioni	Rekreacioni dhe kultura	Arsimimi	Restorantet dhe hotelet	Mallrat dhe shërbimet e ndryshme
2002 Dhjetor	.	.	101.4	99.9	101.9	97.9	113.6	101.5	100.1	103.1	100.6	101.9	100.0	102.7	103.0
2003 Dhjetor	0.5%	1.3%	101.9	100.0	112.0	98.7	112.4	100.9	101.2	103.2	100.3	98.9	109.6	101.9	103.6
2004 Dhjetor	-3.7%	-1.1%	98.1	91.9	115.2	91.3	114.7	100.3	103.7	110.6	100.4	98.8	109.6	105.3	102.3
2005 Dhjetor	0.7%	-1.4%	98.8	91.9	131.5	89.0	110.8	98.1	104.1	119.0	100.1	97.2	103.5	105.9	101.6
2006 Dhjetor	1.1%	0.6%	99.9	94.7	129.6	86.5	108.8	97.1	105.0	115.3	112.7	97.4	103.5	105.6	100.1
Prill	0.2%	0.8%	99.3	95.5	132.0	85.5	96.5	95.4	106.0	119.7	110.8	96.9	104.1	107.8	98.4
Maj	0.7%	0.8%	99.5	95.5	132.2	85.5	94.6	95.6	106.0	124.6	110.8	96.9	104.1	108.0	98.5
Qershor	1.1%	0.8%	99.4	94.9	132.2	85.3	96.2	95.6	106.6	125.3	108.2	97.9	104.1	108.0	99.8
Korrik	1.3%	0.8%	98.9	94.0	132.1	85.1	96.8	95.6	106.6	124.6	108.2	98.3	104.1	108.0	99.3
Gusht	6.4%	1.3%	103.6	102.7	132.0	85.1	98.7	96.8	106.6	125.0	108.2	98.4	104.1	108.9	100.7
Shtator	6.5%	1.8%	103.7	102.7	132.1	85.1	99.7	96.7	106.6	125.3	108.2	98.5	104.1	108.9	100.7
Tetor	10.7%	2.7%	108.0	109.4	131.8	85.0	109.6	97.4	106.7	124.6	108.5	98.7	104.1	108.9	100.8
Nëntor	10.4%	3.6%	109.0	110.6	131.3	84.9	109.7	97.4	107.2	130.0	107.4	98.6	104.1	108.9	101.0
2007 Dhjetor	10.5%	4.4%	110.4	112.8	131.8	85.0	110.2	98.1	109.7	132.3	107.4	98.6	104.1	108.9	101.0
Janar	10.7%	5.1%	111.5	114.9	132.0	85.1	111.1	98.4	109.7	132.4	107.4	98.4	104.1	109.3	101.0
Shkurt	11.4%	5.9%	112.1	116.1	132.1	85.1	111.7	98.5	110.6	130.4	107.2	98.6	103.0	109.3	101.0
Mars	13.2%	7.0%	113.2	118.5	131.4	85.0	111.1	97.7	110.6	133.3	107.2	98.5	103.0	109.3	101.1
Prill	13.6%	8.1%	112.8	120.5	130.8	84.8	98.7	97.9	108.5	133.7	101.3	98.3	103.0	109.3	101.2
Maj	14.2%	9.2%	113.6	121.0	131.1	84.7	99.9	98.3	108.1	142.0	103.1	98.3	103.0	109.5	101.1
Qershor	14.0%	10.3%	113.3	119.4	131.0	84.4	100.7	98.8	108.1	148.0	103.4	98.0	103.0	109.5	101.2
Korrik	14.1%	11.3%	112.8	117.1	131.6	84.4	102.3	100.9	111.1	148.4	103.4	97.9	103.0	110.4	101.4
Gusht	7.8%	11.4%	111.7	114.8	131.1	84.0	103.8	102.2	111.1	146.8	103.4	97.9	103.0	113.1	99.4
Shtator	7.8%	11.5%	111.8	114.8	131.0	84.3	105.4	102.7	111.1	144.4	102.4	97.7	103.0	113.1	99.8
Tetor	4.5%	11.0%	112.9	115.5	131.4	84.2	115.3	102.8	111.1	140.0	102.4	97.7	103.0	113.1	99.5
Nëntor	2.6%	10.2%	111.8	114.5	131.0	84.0	118.0	102.8	110.9	127.6	102.4	97.4	103.0	113.0	99.5
2008 Dhjetor	0.5%	9.4%	110.9	113.7	133.7	83.9	118.0	102.8	110.6	118.9	102.4	97.4	103.0	113.0	99.4
Janar	-0.5%	8.4%	110.9	113.6	142.1	83.9	117.2	103.0	108.5	116.6	102.4	97.4	103.0	112.3	98.5
Shkurt	-1.2%	7.2%	110.7	112.7	141.3	83.8	117.7	104.0	108.5	117.5	102.2	97.2	103.0	112.3	99.8
Mars	-2.0%	6.0%	110.9	114.6	140.8	83.0	115.9	101.8	108.7	115.5	102.4	97.4	104.5	111.4	98.1
Prill	-3.5%	4.5%	108.9	112.5	139.8	82.9	105.4	101.9	108.7	116.5	101.9	97.4	104.5	110.3	98.4
Maj	-4.4%	3.0%	108.6	111.7	139.1	82.9	105.4	102.4	108.7	117.8	101.9	97.3	104.5	110.3	98.4
Qershor	-4.0%	1.6%	108.8	111.0	137.8	82.7	105.0	102.7	109.0	124.8	100.4	97.5	104.5	110.3	99.6
Korrik	-3.7%	0.2%	108.6	110.4	137.8	82.3	105.0	102.9	109.0	125.6	100.4	97.9	104.5	110.8	99.9
Gusht	-3.0%	-0.7%	108.4	109.5	137.1	81.8	106.3	103.3	109.2	127.1	99.7	98.9	104.5	110.8	100.0
Shtator	-2.7%	-1.5%	108.8	110.9	137.6	82.3	105.9	102.8	109.0	124.8	100.4	97.9	104.5	110.8	100.0
Tetor	-2.6%	-2.1%	110.0	109.9	136.6	82.6	124.4	102.8	109.0	122.2	100.4	96.9	108.3	110.6	99.6
Nëntor	-1.3%	-2.4%	110.3	110.3	135.5	82.5	125.1	102.6	109.0	123.2	100.4	96.1	108.3	110.6	99.7
2009 Dhjetor	0.1%	-2.4%	111.0	111.9	135.4	82.5	125.6	102.4	109.0	123.5	100.4	96.1	108.3	110.6	100.3
Janar	0.6%	-2.3%	111.6	113.1	135.7	82.4	125.8	102.3	109.2	123.7	100.4	96.1	109.1	110.2	100.5
Shkurt	1.1%	-2.3%	111.9	113.8	135.4	82.3	125.9	102.0	109.4	123.7	100.4	96.3	109.1	110.2	100.7
Mars	0.8%	-2.0%	111.8	113.8	135.1	82.4	124.7	101.8	109.8	123.9	100.3	96.3	109.1	109.8	101.1
2010 Prill	2.2%	-1.0%	111.0	114.5	135.3	82.2	107.2	102.5	109.5	130.7	100.3	96.5	109.1	110.1	101.5

Burimi: Enti i Statistikës së Kosovës

Tabela 19.2. Çmimet e importit dhe çmimet e prodhimit

Përshkrimi	Indeksi i çmimeve të importit	Indeksi i çmimeve të prodhimit
	2008=100	2007=100
2006	89.0	-
2007 T1	90.4	-
2007 T2	93.2	-
2007 T3	92.2	-
2007 T4	92.7	-
2008 T1	96.1	101.2
2008 T2	102.1	101.4
2008 T3	103.7	102.3
2008 T4	98.1	100.3
2009 T1	94.9	101.3
2009 T2	95.5	106.4
2009 T3	95.1	106.4
2009 T4	95.5	106.5
2010 T1	96.9	106.4

Burimi: Enti i Statistikës së Kosovës

Tabela 20.1. Bilanci i pagesave - komponentët kryesore

(Në milionë euro)

Përshkrimi	Llogaria rrjedhëse					Llogaria kapitale dhe ajo rrjedhëse				GABIMET DHE LËSHIMET NETO
	Mallrat dhe shërbimet				Të hyrat	Transferet rrjedhëse	Llogaria kapitale	Llogaria financiare		
	Mallrat	Shërbimet								
2004	-208.2	-1001.4	-983.1	-18.3	138.3	654.9	79.4	219	57.6	128.8
2005	-247.5	-1086.9	-1078.5	-8.3	139.1	700.3	72.7	18.9	53.8	174.8
2006	-226.1	-1144.1	-1173.1	29.0	158.8	759.2	-14.9	20.8	-35.7	240.9
2007	-330.7	-1316.7	-1368.0	51.4	186.3	799.7	91.3	16.5	74.8	239.4
2008	-592.9	-1586.7	-1668.2	81.5	164.0	829.7	462.8	10.4	452.4	130.1
2009 T1	-89.1	-291.2	-328.3	37.1	30.3	171.9	49.8	1.8	48.0	39.2
T2	-176.2	-394.7	-434.7	40.0	28.8	189.7	177.6	5.3	172.3	-1.4
T3	-146.1	-398.8	-451.6	52.7	19.7	233.0	141.7	7.1	134.6	4.4
T4	-214.5	-439.0	-475.3	36.3	11.5	213.0	164.0	93.9	70.1	50.5
2010 T1	-70.0	-285.0	-312.1	27.2	34.5	180.5	39.8	9.0	30.7	30.2

Tabela 20.2. Shërbimet - neto

(Në milionë euro)

Përshkrimi	Bilanci											
	Transporti	Udhëtimi	Komunikacioni	Ndërtimi	Sigurimi	Financiare	Kompjuteri ke dhe informatike	E drejta e autorit dhe licenca	Shërbime tjera	Personale, kulturore	Shërbime Qeveritare, jo të përfshira diku tjetër	
2004	-18.3	-28.1	27.0	12.0	1.0	-7.2	-1.6	-2.9	-1.7	-99.0	-0.3	82.4
2005	-8.3	-29.4	36.9	7.4	0.6	-7.4	-1.8	-4.1	-1.3	-91.1	-1.1	83.1
2006	29.0	-26.8	56.7	28.9	-0.8	-5.6	-2.4	0.2	0.2	-103.7	-0.2	82.4
2007	51.4	-36.3	54.9	42.1	-17.3	-8.7	-4.4	-2.8	-1.7	-58.1	-0.1	83.8
2008	81.5	-61.7	83.6	42.1	3.2	-12.1	0.1	-5.2	-3.2	-62.5	0.1	97.0
2009 T1	37.1	-15.8	28.9	12.6	0.8	-3.5	4.2	-0.3	0.4	-20.7	0.2	30.3
T2	40.0	-11.4	28.9	12.1	3.7	-1.8	...	-0.5	-2.6	-19.3	...	30.9
T3	52.7	-14.5	32.6	19.0	4.0	0.3	-0.5	-0.7	-0.3	-14.8	0.3	27.4
T4	36.3	-19.9	37.6	14.6	2.3	-4.2	-0.2	...	-0.4	-15.8	0.3	21.9
2010 T1	27.2	-12.8	23.5	10.2	-1.9	-4.2	0.2	-0.2	-1.7	-14.1	...	28.0

Tabela 20.3. Shërbimet - kredi

(Në milionë euro)

Përshkrimi	Kredi											
	Transporti	Udhëtimi	Komunikacioni	Ndërtimi	Sigurimi	Financiare	Kompjuteri ke dhe informatike	E drejta e autorit dhe licenca	Shërbime tjera	Personale, kulturore	Shërbime Qeveritare, jo të përfshira diku tjetër	
2004	246.8	22.4	73.4	27.3	10.1	7.6	1.9	1.4	...	16.7	0.7	85.2
2005	265.0	22.3	88.2	31.5	14.6	7.6	1.8	2.0	...	10.5	0.6	86.0
2006	319.0	22.8	109.3	48.9	14.0	10.2	2.1	2.8	0.3	22.2	0.9	85.4
2007	337.6	31.6	111.5	56.6	2.9	11.5	1.5	1.7	0.1	32.4	0.5	87.3
2008	361.0	28.9	136.8	55.9	8.9	12.1	2.7	1.4	0.5	13.6	0.8	99.4
2009 T1	108.0	6.6	40.1	15.9	3.4	2.5	4.5	0.3	0.9	2.6	0.2	30.9
T2	117.5	6.7	48.5	16.7	4.9	2.9	0.7	0.3	0.1	5.8	...	30.9
T3	131.0	9.6	55.4	20.5	4.7	7.0	...	0.1	0.2	5.7	0.4	27.5
T4	103.0	7.2	44.1	17.5	2.7	2.5	0.1	1.2	...	4.5	0.2	22.9
2010 T1	102.3	7.2	42.5	14.7	0.8	1.8	0.3	0.4	0.2	6.1	...	28.3

Tabela 20.4. Shërbimet - debi

(Në milionë euro)

Përshkrimi	Debi											
	Transporti	Udhëtimi	Komunikacioni	Ndërtimi	Sigurimi	Financiare	Kompjuteri ke dhe informatike	E drejta e autorit dhe licenca	Shërbime tjera	Personale, kulturore	Shërbime Qeveritare, jo të përfshira diku tjetër	
2004	-265.1	-50.5	-46.4	-15.3	-9.1	-14.8	-3.5	-4.3	-1.7	-115.7	-1.0	-2.8
2005	-273.3	-51.7	-51.3	-24.1	-14.0	-14.9	-3.6	-6.1	-1.3	-101.6	-1.7	-2.9
2006	-289.9	-49.6	-52.5	-20.0	-14.8	-15.8	-4.5	-2.5	-0.1	-125.9	-1.1	-3.0
2007	-286.3	-67.9	-56.6	-14.5	-20.2	-20.2	-5.9	-4.5	-1.8	-90.5	-0.7	-3.5
2008	-279.5	-90.6	-53.2	-13.8	-5.7	-24.2	-2.5	-6.5	-3.7	-76.1	-0.7	-2.4
2009 T1	-70.9	-22.3	-11.2	-3.3	-2.7	-6.0	-0.4	-0.6	-0.5	-23.3	-0.1	-0.6
T2	-77.5	-18.1	-19.5	-4.6	-1.2	-4.6	-0.7	-0.8	-2.7	-25.1	-0.1	...
T3	-78.3	-24.2	-22.9	-1.5	-0.7	-6.7	-0.5	-0.9	-0.5	-20.5	-0.1	-0.1
T4	-66.7	-27.1	-6.5	-2.8	-0.5	-6.8	-0.3	-1.1	-0.5	-20.2	0.1	-1.0
2010 T1	-75.1	-20.0	-19.0	-4.6	-2.7	-6.0	...	-0.6	-1.9	-20.2	...	-0.2

Tabela 20.5. Të ardhurat

(Në milionë euro)

Përshkrimi	Bilanci	Kredi		Debi			
		Kompensimi i punëtorëve	Të hyrat nga investimet	Kompensimi i punëtorëve	Të hyrat nga investimet		
2004	138.3	158.4	143.0	15.4	-20.1	-0.7	-19.4
2005	139.1	170.5	145.9	24.5	-31.4	-0.7	-30.7
2006	158.8	187.8	147.3	40.5	-29.0	-0.7	-28.3
2007	186.3	235.7	155.6	80.1	-49.4	-0.8	-48.7
2008	164.0	233.3	176.2	57.1	-69.3	-0.8	-68.5
2009 T1	30.3	43.1	38.7	4.4	-12.8	-0.2	-12.6
T2	28.8	52.3	47.1	5.2	-23.5	-0.2	-23.3
T3	19.7	45.8	44.1	1.6	-26.1	-0.2	-25.8
T4	11.5	41.3	39.7	1.6	-29.8	-0.3	-29.5
2010 T1	34.5	47.0	44.5	2.5	-12.5	-0.8	-11.6

Tabela 20.6. Transferet rrjedhëse

(Në milionë euro)

Përshkrimi	Bilanci	Kredi		Debi			
		Qeveria qendrore	Transfere tjera	Qeveria qendrore	Transfere tjera		
2004	654.9	823.8	379.5	444.2	-168.8	-7.6	-161.2
2005	700.3	859.0	354.1	504.8	-158.7	-6.2	-152.4
2006	759.2	885.1	327.4	557.7	-125.9	-7.5	-118.4
2007	799.7	917.8	307.0	610.8	-118.1	-6.3	-111.9
2008	829.7	931.5	294.2	637.3	-101.8	-5.4	-96.4
2009 T1	171.9	192.1	68.4	123.7	-20.2	-1.5	-18.7
T2	189.7	209.6	68.4	141.3	-20.0	-1.5	-18.5
T3	233.0	265.7	93.9	171.8	-32.7	-1.5	-31.2
T4	213.0	245.3	93.9	151.5	-32.3	-1.5	-30.8
2010 T1	180.5	211.2	76.9	134.3	-30.7	-1.0	-29.7

Tabela 20.7. Llogaria financiare - neto

(Në milionë euro)

Përshkrimi	Bilanci											
	Investime direkte					Investimet portfolio	Investime tjera				Asetet rezervë	
	Kapitali aksionar	Fitimi i ri investuar	Transaksio- ne tjera kapitale	Kredi tregtare	Kreditë		Paraja e gatshme dhe depozitat	Asete tjera				
2004	57.6	42.9	30.4	9.1	3.5	-32.1	-66.0	63.4	3.7	-133.1	...	112.7
2005	53.8	107.6	65.6	16.8	25.2	-17.5	-68.7	64.1	24.1	-156.9	...	32.4
2006	-35.7	289.2	185.6	24.8	78.8	-65.4	-181.6	31.5	7.7	-220.8	...	-77.9
2007	74.8	431.0	276.4	4.16	113.0	-36.6	-29.4	67.7	9.4	-106.5	...	-290.3
2008	452.4	341.5	197.4	56.2	88.0	16.8	117.2	53.5	47.1	16.6	...	-23.1
2009 T1	48.0	49.7	36.6	5.4	7.7	3.8	38.2	22.6	16.7	-1.1	...	-43.7
T2	172.3	62.1	42.5	14.1	5.5	23.4	58.9	64.3	20.1	-25.6	...	27.9
T3	134.6	83.3	63.1	18.6	1.7	-27.1	158.5	29.4	13.7	55.9	59.5	-80.2
T4	70.1	75.9	58.4	9.2	8.3	-56.6	-139.4	-13.3	-119.4	-6.7	...	190.3
2010 T1	30.7	59.3	43.1	4.8	11.4	-91.7	71.5	-13.7	-24.3	109.5	...	-8.3

Tabela 20.8. Llogaria financiare - investimet në ekonominë raportuese

(Në milionë euro)

Përshkrimi	Investimet në ekonominë raportuese										
		Investimet direkte				Investimet portfolio	Investime tjera				Detyrimet tjera
		Kapitali aksionar	Fitimi i ri investuar	Transaksione tjera kapitale	Kredi tregtare		Kreditë	Paraja e gatshme dhe depozitat			
2004	105.0	42.9	30.4	9.1	3.5	-	62.0	49.1	15.3	-2.4	...
2005	180.2	107.6	65.6	16.8	25.2	-	72.6	51.9	17.2	3.6	...
2006	331.8	294.8	191.2	24.8	78.8	-	37.0	26.3	10.7	0.0	...
2007	519.6	440.7	286.1	4.16	113.0	-	78.9	68.7	13.8	-3.6	...
2008	503.5	366.5	222.3	56.2	88.0	-	137.0	64.3	48.4	24.2	...
2009 T1	99.0	53.1	40.0	5.4	7.7	-	45.9	23.7	26.7	-4.5	...
T2	158.2	64.6	44.9	14.1	5.5	-	93.6	65.6	8.5	19.4	...
T3	185.8	85.5	65.3	18.6	1.7	-	100.3	28.9	11.0	0.9	59.5
T4	-45.3	78.4	60.9	9.2	8.3	-	-123.7	-12.3	-119.0	7.6	...
2010 T1	70.6	62.8	46.6	4.8	11.4	-	7.8	-9.9	-9.1	26.8	...

Tabela 20.9. Llogaria financiare - investimet jashtë vendit

(Në milionë euro)

Përshkrimi	Investimet jashtë vendit											
	Investimet direkte					Investimet portfolio	Investime tjera				Asetet rezervë	
	Kapitali aksionar	Fitimi i riinvestuar	Transaksio- ne tjera kapitale	Kreditë tregtare	Kreditë		Paraja e gatshme dhe depozitat	Asetet tjera				
2004	-47.4	-32.1	-128.0	14.2	-11.7	-130.6	...	112.7
2005	-126.5	-17.5	-141.3	12.2	6.9	-160.5	...	32.4
2006	-367.5	-5.6	-5.6	.	.	-65.4	-218.7	5.2	-2.9	-220.9	...	-77.9
2007	-444.9	-9.7	-9.7	.	.	-36.6	-108.3	-0.9	-4.5	-102.9	...	-290.3
2008	-51.1	-25.0	-25.0	.	.	16.8	-19.8	-10.8	-1.4	-7.7	...	-23.1
2009 T1	-51.0	-3.4	-3.4	.	.	3.8	-7.7	-1.2	-10.0	3.5	...	-43.7
T2	14.1	-2.5	-2.5	.	.	23.4	-34.7	-1.3	11.6	-45.0	...	27.9
T3	-51.3	-2.2	-2.2	.	.	-27.1	58.2	0.5	2.7	55.0	...	-80.2
T4	115.4	-2.5	-2.5	.	.	-56.6	-15.7	-1.0	-0.5	-14.3	...	190.3
2010 T1	-39.9	-3.5	-3.5	.	.	-91.7	63.6	-3.8	-15.2	82.7	...	-8.3

Tabela 21.1. Dërgesat e emigrantëve - sipas kanaleve të dërgimit

(Në milionë euro)

Përshkrimi	Dërgesat hyrëse të emigrantëve		
	Bankat komerciale	Agjencitë për transferin e mjeteve	Të tjera
2004	357.0	.	.
2005	418.0	.	.
2006	467.1	135.1	147.3
2007	515.6	137.1	179.8
2008	535.4	126.3	196.0
2009 T1	101.2	22.3	33.1
T2	121.6	26.1	43.8
T3	150.4	27.6	72.1
T4	132.4	24.0	49.7
2010 T1	106.6	25.9	34.7

Tabela 21.2. Dërgesat e emigrantëve - sipas shteteve

(Në përqindje)

Description	Gjermania	Zvicra	Italia	Austria	Belgjika	SHBA	Suedia	Franca	Norvegjia	Kanadaja	Anglia	Danimarka	Finlanda	Holanda	Slovenia	Tjera
2008	37.7	15.9	13.1	6.2	2.8	2.8	3.7	3.9	1.9	2.2	1.5	1.9	1.1	1.2	1.4	2.6
2009 T1	34.9	21.4	10.5	5.3	3.7	3.5	3.3	3.4	2.6	1.6	1.6	1.0	1.1	1.1	1.0	4.2
T2	39.4	19.7	11.3	6.1	2.9	2.6	2.9	4.0	2.4	1.8	1.3	0.9	0.9	1.2	1.4	1.5
T3	37.4	21.2	9.8	6.0	2.8	2.6	3.5	3.8	2.8	2.1	1.3	0.9	1.1	1.0	1.5	2.2
T4	38.1	22.0	9.8	5.5	2.8	2.3	3.2	3.9	3.2	1.9	1.3	0.8	1.1	1.2	1.3	1.7
2010 T1	34.8	21.0	8.8	5.7	2.6	3.9	3.1	3.5	2.8	1.3	1.5	0.9	1.1	1.1	3.4	4.4

Tabela 22.1. Investimet e huaja direkte - sipas aktivitetit ekonomik

(Në përqindje)

Description	Sherbimet Financiare	Prodhimtari	Patundshmeri	Transport dhe telekomunikacion	Energjitike	Industri nxjerrëse	Ndërtimtari	Industri përpunuese	Bujqësi	Sherbimet e treg., pastrimit, grumbullimi	Operacione këshilluese dhe hulumtuese	Sherbimet sonitare	Të tjera
2007	23.1	9.0	7.0	29.3	0.6	9.4	1.2	8.0	1.8	2.9	1.0	2.9	3.8
2008	34.9	6.0	16.8	13.8	4.5	4.7	3.7	8.5	2.3	2.7	0.6	0.6	0.9
2009	25.5	17.1	14.9	7.4	2.9	2.4	12.0	2.4	4.4	5.5	0.9	0.8	3.8
2010 T1	16.8	18.7	19.2	8.6	0.0	1.0	17.5	10.5	1.5	2.6	1.4	1.1	1.2

Tabela 22.2. Investimet direkte - sipas shteteve kryesore

(Në milionë euro)

Përshkrimi	Gjithsej prej të cilave:										
	Slovenia	Gjermania	Austria	Zvicra	Britania e Madhe	Turqia	Holanda	Shqipëria	SHBA	Franca	
2007	440.7	56.2	48.1	35.4	9.7	116.2	5.4	412	3.4	8.8	8.6
2008	366.5	44.3	44.0	51.3	32.1	36.6	23.8	22.5	219	4.8	3.5
2009	281.6	50.8	75.2	15.5	22.7	6.2	14.5	15.1	23.3	11.8	6.0
2010 T1	62.8	17.4	11.6	4.1	8.4	1.9	1.7	0.3	3.5	3.7	1.1

Tabela 23.1. Eksportet sipas partnerëve tregtar

(Kumulative brenda vitit kalendarik, në milionë euro)

Përshkrimi	Gjithsej									
	Evropa									Vendet jo Evropiane
	Bashkimi Evropian						CEFTA	Vende tjera Evropiane		
	BE 15		BE 10		BE 2					
2001 Dhjetor	10.6
2002 Dhjetor	27.6
2003 Dhjetor	35.6	35.1	14.9	13.7	1.0	0.2	18.2	2.0	0.5	
2004 Dhjetor	56.6	55.5	16.6	15.0	1.2	0.4	23.5	15.4	1.0	
2005 Dhjetor	56.3	54.2	21.8	19.2	1.5	1.2	29.9	2.6	2.0	
2006 Dhjetor	110.8	109.4	42.3	23.4	5.2	13.7	51.7	15.4	1.3	
2007 Dhjetor	165.1	156.8	69.3	53.1	5.1	11.1	65.1	22.4	8.3	
Prill	61.2	54.3	30.1	25.7	3.4	1.0	19.4	4.8	6.9	
Maj	87.3	77.9	45.0	39.2	4.7	1.1	25.4	7.5	9.4	
Qershor	104.4	93.5	53.8	46.7	5.7	1.3	30.7	9.0	10.9	
Korrik	123.2	107.4	60.8	52.9	6.5	1.4	36.6	10.1	15.8	
Gusht	137.9	118.3	66.1	57.3	7.0	1.8	41.9	10.4	19.6	
Shtator	159.6	135.0	73.9	64.6	7.5	1.9	48.1	12.9	24.6	
Tetor	177.5	152.5	84.4	74.8	7.6	1.9	54.1	14.0	25.1	
Nëntor	187.7	162.4	88.8	78.7	7.8	2.4	58.3	15.3	25.4	
2008 Dhjetor	198.5	171.1	94.0	80.8	10.5	2.7	61.5	15.6	27.3	
Janar	6.7	5.4	2.8	2.4	0.3	0.1	2.1	0.5	1.3	
Shkurt	14.5	12.2	6.4	5.9	0.4	0.1	4.8	1.0	2.2	
Mars	24.6	20.6	9.9	8.8	0.9	0.1	7.9	2.8	4.0	
Prill	34.7	29.5	14.2	12.2	1.4	0.6	10.9	4.4	5.2	
Maj	47.2	41.4	19.1	16.5	1.8	0.7	16.5	5.9	5.7	
Qershor	62.7	56.5	26.9	23.8	2.0	1.0	22.2	7.4	6.1	
Korrik	76.2	67.6	30.7	27.0	2.3	1.4	27.0	9.8	8.6	
2009 Gusht	91.6	81.8	38.7	34.5	2.6	1.6	32.2	10.9	9.8	
Shtator	108.8	96.2	45.7	40.6	3.0	2.1	36.8	13.7	12.7	
Tetor	128.1	112.3	54.1	48.4	3.6	2.2	42.8	15.4	15.8	
Nëntor	146.2	128.5	63.7	57.2	4.0	2.6	47.0	17.7	17.7	
2009 Dhjetor	162.6	142.3	70.7	63.6	4.3	2.9	52.1	19.5	20.2	
Janar	15.8	12.1	7.9	6.9	0.3	0.7	7.5	0.7	3.6	
Shkurt	31.4	26.2	17.0	15.3	0.7	1.1	13.1	1.6	5.2	
Mars	52.6	45.7	29.7	26.3	1.5	1.9	18.8	2.9	6.8	
2010 Prill	78.0	65.7	41.0	36.3	2.4	2.4	25.1	5.9	12.3	

Burimi: Enti i Statistikës së Kosovës dhe llogaritjet e BQK-së.

Tabela 23.2. Eksportet sipas partnerëve tregtarë - Bashkimi Evropian

(Kumulative brenda vitit kalendarik, në milionë euro)

Përshkrimi	Bashkimi Evropian															
	BE 15		prej të cilave:								BE 10		prej të cilave:		Be 2	prej të cilave:
			Austria	Belgjika	Franca	Gjermania	Greqia	Italia	Holanda	Mbretëria e Bashkuar			Republika Çeke	Slovenia		Bullgaria
2001 Dhjetor	
2002 Dhjetor	
2003 Dhjetor	14.9	13.7	14	0.0	...	3.8	1.8	6.2	0.2	0.1	1.0	...	0.7	0.2	0.2	
2004 Dhjetor	16.6	15.0	0.9	0.0	0.2	3.3	4.3	5.5	0.1	0.6	1.2	...	1.0	0.4	0.4	
2005 Dhjetor	21.8	19.2	1.0	0.0	0.5	3.2	5.4	5.7	0.1	...	1.5	...	1.2	1.2	1.0	
2006 Dhjetor	42.3	23.4	1.2	0.0	0.2	4.0	3.9	12.7	1.1	...	5.2	0.4	4.5	13.7	13.5	
2007 Dhjetor	69.3	53.1	2.0	5.6	0.1	16.2	8.4	9.7	2.3	0.2	5.1	0.2	4.3	11.1	10.0	
Prill	30.1	25.7	0.9	14.1	0.1	3.5	3.9	2.2	0.9	0.0	3.4	0.1	2.9	1.0	0.9	
Maj	45.0	39.2	1.0	18.8	0.1	3.9	5.9	7.8	1.1	0.1	4.7	0.4	4.0	1.1	1.1	
Qershor	53.8	46.7	1.2	21.5	0.1	4.3	8.0	9.1	1.2	0.1	5.7	0.6	4.9	1.3	1.3	
Korrik	60.8	52.9	1.4	22.4	0.1	4.8	9.7	10.8	1.4	0.1	6.5	0.6	5.5	1.4	1.4	
Gusht	66.1	57.3	1.5	23.7	0.1	5.1	10.6	11.8	1.6	0.1	7.0	0.8	5.8	1.8	1.8	
Shtator	73.9	64.6	1.7	24.4	0.1	5.8	10.7	16.8	1.7	0.1	7.5	1.0	6.1	1.9	1.9	
Tetor	84.4	74.8	1.9	27.2	0.2	6.3	10.8	22.6	1.8	0.1	7.6	1.0	6.2	1.9	1.9	
Nëntor	88.8	78.7	2.1	28.1	0.2	7.0	10.8	24.0	1.8	0.2	7.8	1.1	6.2	2.4	2.3	
2008 Dhjetor	94.0	80.8	2.1	28.1	0.2	7.2	10.9	25.5	1.9	0.2	10.5	1.1	6.3	2.7	2.6	
Janar	2.8	2.4	0.2	...	0.0	0.6	...	1.5	0.3	0.1	0.1	0.1	0.1	
Shkurt	6.4	5.9	0.2	...	0.1	1.2	0.1	4.0	0.2	...	0.4	0.1	0.2	0.1	0.1	
Mars	9.9	8.8	0.2	0.6	0.1	1.5	0.1	5.8	0.3	...	0.9	0.2	0.5	0.1	0.1	
Prill	14.2	12.2	0.3	0.6	0.1	1.8	0.1	8.7	0.4	...	1.4	0.3	0.8	0.6	0.6	
Maj	19.1	16.5	0.4	0.7	0.1	2.1	0.2	12.3	0.5	...	1.8	0.3	1.2	0.7	0.7	
Qershor	26.9	23.8	0.6	0.7	0.1	2.7	0.2	18.5	0.8	...	2.0	0.3	1.4	1.0	1.0	
Korrik	30.7	27.0	0.8	0.7	0.2	3.2	0.2	20.8	0.9	0.1	2.3	0.4	1.6	1.4	1.3	
2009 Gusht	38.7	34.5	1.0	0.7	0.2	5.0	0.2	26.1	1.0	0.1	2.6	0.4	1.9	1.6	1.5	
Shtator	45.7	40.6	1.3	2.5	0.2	5.3	0.2	29.5	1.1	0.2	3.0	0.4	2.0	2.1	1.9	
Tetor	54.1	48.4	1.5	3.3	0.4	6.1	0.2	35.0	1.3	0.2	3.6	0.4	2.3	2.2	2.0	
Nëntor	63.7	57.2	1.8	4.6	0.5	7.0	0.2	41.1	1.3	0.2	4.0	0.5	2.5	2.6	2.3	
2009 Dhjetor	70.7	63.6	2.0	5.2	0.6	7.5	0.2	46.0	1.4	0.2	4.3	0.5	2.8	2.9	2.6	
Janar	7.9	6.9	0.3	0.3	0.2	0.4	0.0	5.6	0.1	0.0	0.3	0.0	0.2	0.7	0.5	
Shkurt	17.0	15.3	0.7	0.8	0.3	1.0	0.0	12.4	0.1	0.1	0.7	0.0	0.6	1.1	0.9	
Mars	29.7	26.3	1.3	1.2	0.3	2.8	0.0	20.3	0.2	0.2	1.5	0.1	1.4	1.9	1.6	
2010 Prill	41.0	36.3	2.0	2.3	0.4	3.2	0.0	27.6	0.2	0.3	2.4	0.1	2.2	2.4	2.1	

Burimi: Enti i Statistikës së Kosovës dhe Ilogaritjet e BQK-së.

Tabela 23.3. Eksportet sipas partnerëve tregtarë - CEFTA

(Kumulative brenda vitit kalendarik, në milionë euro)

Përshkrimi	CEFTA						
	Shqipëria	Bosnja dhe Hercegovina	Kroacia	Maqedonia	Mali i Zi	Serbia	
2001 Dhjetor
2002 Dhjetor
2003 Dhjetor	18.2	1.9	0.8	1.8	6.9	0.0	6.8
2004 Dhjetor	23.5	1.8	1.5	0.5	9.6	0.0	10.1
2005 Dhjetor	29.9	5.8	3.4	0.9	10.8	0.7	8.2
2006 Dhjetor	51.7	12.6	5.1	1.1	9.7	2.2	20.9
2007 Dhjetor	65.1	20.8	4.8	1.8	15.4	2.9	19.3
Prill	19.4	5.4	2.9	0.3	6.4	1.2	3.2
Maj	25.4	6.9	3.5	0.4	9.3	1.6	3.8
Qershor	30.7	8.5	4.0	0.5	10.9	2.0	4.7
Korrik	36.6	10.4	4.4	0.5	13.0	2.4	5.8
Gusht	41.9	12.4	4.7	0.6	14.6	2.7	6.9
Shtator	48.1	15.2	5.1	0.7	16.2	3.1	7.9
Tetor	54.1	18.0	5.3	0.7	17.6	3.4	9.2
Nëntor	58.3	19.8	5.6	0.8	18.7	3.6	9.8
2008 Dhjetor	61.5	21.1	5.9	0.8	20.0	3.8	9.9
Janar	2.1	0.8	0.2	0.1	1.0	0.1	...
Shkurt	4.8	1.7	0.3	0.1	2.5	0.1	...
Mars	7.9	2.6	0.4	0.3	4.1	0.3	0.1
Prill	10.9	4.0	0.4	0.4	5.3	0.7	0.1
Maj	16.5	7.5	0.4	0.5	6.9	0.9	0.3
Qershor	22.2	10.9	0.5	0.6	8.5	1.3	0.5
Korrik	27.0	13.4	0.6	0.7	10.2	1.5	0.7
2009 Gusht	32.2	16.4	0.6	0.9	11.5	2.0	0.9
Shtator	36.8	18.6	0.6	1.1	13.2	2.3	1.0
Tetor	42.8	21.0	0.9	1.5	14.6	2.6	2.2
Nëntor	47.0	22.9	1.0	1.7	16.0	2.7	2.7
2009 Dhjetor	52.1	24.9	1.2	2.1	17.3	3.1	3.5
Janar	3.6	1.3	0.4	0.5	1.1	0.1	0.1
Shkurt	7.5	2.9	0.7	0.7	2.6	0.3	0.4
Mars	13.1	5.0	1.1	0.8	4.9	0.5	0.8
2010 Prill	18.8	7.3	1.4	1.0	7.3	0.8	0.9

Burimi: Enti i Statistikës së Kosovës dhe llogaritjet e BQK-së.

Tabela 23.4. Eksportet sipas partnerëve tregtarë - vende tjera Evropiane dhe jo Evropiane

(Kumulative brenda vitit kalendarik, në milionë euro)

Përshkrimi	Vende tjera Evropiane	Vende tjera jo Evropiane			prej të cilave:					
		Turqia	Rusia	Zvicra	Kina	India	Japonia	SHBA	Të tjera	
2001 Dhjetor
2002 Dhjetor
2003 Dhjetor	2.0	1.7	...	0.1	0.5	0.0	0.5
2004 Dhjetor	15.4	2.9	...	0.1	1.0	0.0	1.0
2005 Dhjetor	2.6	1.0	...	0.7	2.0	0.2	1.9
2006 Dhjetor	15.4	1.6	...	7.0	1.3	1.2
2007 Dhjetor	22.4	2.7	0.1	12.4	8.3	...	3.1	5.0
Prill	4.8	1.0	0.0	2.4	6.9	...	6.6	0.0	...	0.2
Maj	7.5	1.2	0.0	4.3	9.4	...	7.1	0.0	...	2.2
Qershor	9.0	1.4	0.1	4.7	10.9	...	8.5	0.0	...	2.3
Korrik	10.1	1.7	0.1	4.7	15.8	...	13.3	0.0	...	2.5
Gusht	10.4	1.8	0.1	4.8	19.6	...	17.0	0.0	...	2.5
Shtator	12.9	2.0	0.1	6.4	24.6	...	21.9	0.0	...	2.6
Tetor	14.0	2.4	0.1	6.7	25.1	...	22.3	0.0	...	2.6
Nëntor	15.3	2.7	0.1	7.4	25.4	...	22.3	0.0	...	2.8
2008 Dhjetor	15.6	3.0	0.1	7.4	27.3	...	24.1	0.0	...	2.9
Janar	0.5	0.5	...	0.1	1.3	...	1.3
Shkurt	1.0	0.9	...	0.1	2.2	...	2.2
Mars	2.8	1.4	...	1.2	4.0	...	3.8	0.2
Prill	4.4	1.8	...	2.4	5.2	...	4.6	...	0.1	0.5
Maj	5.9	2.5	...	2.4	5.7	...	4.6	...	0.1	1.0
Qershor	7.4	3.1	...	2.9	6.1	...	4.6	...	0.2	1.3
Korrik	9.8	3.7	...	4.5	8.6	0.8	5.7	...	0.2	1.9
2009 Gusht	10.9	4.2	...	4.9	9.8	0.8	6.8	...	0.2	1.9
Shtator	13.7	4.7	...	6.8	12.7	0.8	8.2	...	0.2	3.4
Tetor	15.4	5.5	...	7.6	15.8	0.8	11.3	...	0.3	3.5
Nëntor	17.7	5.9	...	9.5	17.7	0.8	13.1	...	0.3	3.5
2009 Dhjetor	19.5	6.5	...	10.5	20.2	0.8	15.5	...	0.3	3.6
Janar	0.7	0.5	...	0.1	3.6	0.0	3.6	0.0
Shkurt	1.6	1.0	...	0.7	5.2	0.2	4.9	0.1
Mars	2.9	1.6	...	1.2	6.8	0.2	6.3	0.2
2010 Prill	5.9	2.4	...	3.0	12.3	0.3	11.4	0.6

Burimi: Enti i Statistikës së Kosovës dhe llogaritjet e BQK-së.

Tabela 23.5. Importet sipas partnerëve tregtar

(Kumulative brenda vitit kalendarik, në milionë euro)

Përshkrimi	Gjithsej importi								
	Evropa							Vende tjera Evropiane	Vende jo Evropiane
	Bashkimi Evropian			CEFTA		Vende tjera Evropiane			
			BE 15	BE 10	BE 2				
2001 Dhjetor	684.5								
2002 Dhjetor	854.8								
2003 Dhjetor	973.1	842.2	276.2	174.0	68.5	33.7	443.6	122.4	130.9
2004 Dhjetor	1,063.3	947.1	424.7	284.0	93.4	47.3	368.7	153.6	116.2
2005 Dhjetor	1,157.5	1,017.5	439.7	296.3	98.5	44.9	440.4	137.5	139.9
2006 Dhjetor	1,305.9	1,153.6	454.3	286.5	104.9	62.9	536.3	163.0	152.3
2007 Dhjetor	1,576.2	1,350.4	572.9	382.7	118.0	72.3	579.6	197.9	225.8
Prill	515.3	440.6	180.4	126.3	40.6	13.4	193.9	66.3	74.7
Maj	683.5	588.0	241.5	167.3	55.1	19.1	261.4	85.2	95.4
Qershor	854.8	734.5	307.6	213.2	69.9	24.5	324.2	102.8	120.3
Korrik	1,028.4	883.2	371.1	257.7	83.2	30.2	392.4	119.7	145.2
Gusht	1,208.0	1,037.0	429.0	298.3	95.0	35.7	466.6	141.5	171.0
Shtator	1,375.8	1,181.2	483.3	334.4	108.2	40.7	534.6	163.4	194.6
Tetor	1,555.9	1,333.1	546.2	378.5	121.0	46.8	600.2	186.7	222.8
Nëntor	1,725.0	1,478.8	612.1	425.0	134.3	52.9	656.5	210.2	246.2
2008 Dhjetor	1,928.2	1,654.8	702.0	490.4	150.9	60.6	717.8	235.0	273.4
Janar	99.1	80.9	32.5	22.7	6.0	3.8	28.5	19.9	18.1
Shkurt	225.2	190.3	79.0	55.6	17.1	6.3	69.4	41.9	34.9
Mars	363.6	309.7	136.8	98.6	28.4	9.7	114.4	58.4	53.9
Prill	513.7	440.2	193.8	141.1	38.8	13.8	171.7	74.7	73.5
Maj	678.2	580.2	255.5	186.7	50.9	17.9	231.4	93.3	98.0
Qershor	840.8	721.0	322.1	236.9	62.0	23.2	290.0	108.9	119.8
Korrik	1,010.0	869.0	387.8	285.2	74.6	28.1	355.9	125.2	141.0
Gusht	1,185.6	1,020.4	453.5	333.5	87.1	32.8	426.3	140.6	165.2
Shtator	1,354.5	1,166.3	521.0	384.5	98.9	37.7	490.6	154.7	188.2
Tetor	1,539.7	1,323.9	594.2	439.6	111.1	43.6	556.1	173.5	215.8
Nëntor	1,704.5	1,463.8	657.2	485.9	123.0	48.4	618.3	188.4	240.7
2009 Dhjetor	1,898.7	1,627.5	734.4	543.0	137.8	53.5	684.5	208.7	271.1
Janar	103.4	84.6	32.3	22.8	6.6	2.9	38.6	13.8	18.8
Shkurt	225.5	160.0	82.6	59.5	17.7	5.4	78.5	24.7	65.5
Mars	384.7	325.9	148.3	109.3	29.6	9.4	136.5	41.1	58.9
2010 Prill	564.9	486.3	222.9	164.6	45.6	12.7	204.3	59.1	78.7

Burimi: Enti i Statistikës së Kosovës dhe llogaritjet e BQK-së.

Tabela 23.6. Importet sipas partnerëve tregtarë - Bashkimi Evropian

(Kumulative brenda vitit kalendarik, në milionë euro)

Përshkrimi	Bashkimi Evropian (BE)														
	BE 15					BE 10					BE 2		prej të cilave: Bullgaria		
	prej të cilave:					prej të cilave:									
	Austria	Franca	Gjermania	Greqia	Italia	Republik a Çeke	Polonia	Hungaria	Slovakia	Slovenia					
2001 Dhjetor															
2002 Dhjetor															
2003 Dhjetor	276.2	174.0	215	12.5	38.5	52.2	26.3	68.5	1.5	2.1	17.7	1.3	40.7	33.7	30.7
2004 Dhjetor	424.7	284.0	276	23.1	78.2	68.5	44.5	93.4	3.3	6.3	19.7	4.4	56.9	47.3	42.1
2005 Dhjetor	439.7	296.3	20.7	20.1	123.8	44.0	49.6	98.5	8.7	14.8	16.2	2.5	55.0	44.9	37.8
2006 Dhjetor	454.3	286.5	23.5	15.9	122.7	37.6	52.5	104.9	11.5	13.8	20.0	2.4	56.0	62.9	58.5
2007 Dhjetor	572.9	382.7	26.8	25.0	155.0	63.7	57.7	118.0	11.4	14.1	25.5	3.7	62.4	72.3	42.0
Prill	180.4	126.3	7.2	12.7	47.3	21.8	20.0	40.6	3.9	5.2	11.6	2.0	17.8	13.4	11.1
Maj	241.5	167.3	10.3	15.4	62.8	28.3	26.6	55.1	5.0	6.9	15.5	3.0	24.3	19.1	16.4
Qershor	307.6	213.2	13.1	22.6	79.8	35.1	33.3	69.9	6.2	8.8	20.7	3.4	30.1	24.5	21.4
Korrik	371.1	257.7	16.1	25.3	99.8	41.8	40.3	83.2	7.3	11.0	23.6	3.7	36.7	30.2	26.6
Gusht	429.0	298.3	19.9	27.9	117.0	46.9	46.8	95.0	8.5	12.9	25.8	4.2	42.8	35.7	31.4
Shtator	483.3	334.4	23.1	30.1	132.5	51.8	52.4	108.2	9.9	15.2	28.5	4.6	49.1	40.7	35.8
Tetor	546.2	378.5	24.8	32.2	150.3	61.8	59.6	121.0	11.3	17.6	30.7	5.3	54.8	46.8	41.2
Nëntor	612.1	425.0	26.6	34.6	170.2	70.7	66.8	134.3	12.8	19.8	33.7	6.1	60.5	52.9	46.7
2008 Dhjetor	702.0	490.4	31.0	37.5	196.6	81.4	74.4	150.9	15.4	22.2	37.7	7.2	66.8	60.6	53.8
Janar	32.5	22.7	1.1	1.1	10.3	3.9	2.5	6.0	1.3	1.2	0.5	0.1	2.8	3.8	3.6
Shkurt	79.0	55.6	3.2	2.4	25.6	8.5	7.4	17.1	2.6	4.5	2.6	0.4	6.9	6.3	5.7
Mars	136.8	98.6	6.0	4.2	46.8	14.0	13.9	28.4	3.8	6.1	5.2	0.9	12.3	9.7	8.5
Prill	193.8	141.1	9.3	6.1	65.4	21.1	20.0	38.8	4.7	7.6	6.9	1.2	18.0	13.8	11.8
Maj	255.5	186.7	11.9	8.0	86.7	28.4	26.8	50.9	6.0	9.2	8.8	1.7	24.7	17.9	15.2
Qershor	322.1	236.9	15.1	10.3	109.0	35.6	34.6	62.0	7.4	10.7	11.0	2.0	30.2	23.2	19.4
Korrik	387.8	285.2	17.8	12.2	129.1	42.7	43.8	74.6	8.5	12.9	13.3	2.5	36.4	28.1	22.9
2009 Gusht	453.5	333.5	21.9	14.8	147.7	50.1	51.7	87.1	9.7	15.0	16.0	2.9	42.5	32.8	26.8
Shtator	521.0	384.5	24.9	17.0	169.2	57.3	60.4	98.9	11.1	17.1	18.7	3.4	47.4	37.7	30.8
Tetor	594.2	439.6	30.0	19.5	190.8	65.6	70.1	111.1	12.8	19.3	20.7	3.9	52.9	43.6	36.0
Nëntor	657.2	485.9	33.2	21.9	210.8	71.4	78.0	123.0	13.9	21.7	23.0	4.2	58.5	48.4	40.0
2009 Dhjetor	734.4	543.0	37.0	25.5	235.4	78.9	86.4	137.8	16.0	23.9	26.4	4.6	65.1	53.5	44.1
Janar	32.3	22.8	1.1	1.5	10.3	3.1	3.8	6.6	0.9	1.2	1.5	0.2	2.7	2.9	2.2
Shkurt	82.6	59.5	3.4	3.1	28.0	8.0	9.9	17.7	2.4	3.8	3.9	0.6	6.9	5.4	3.8
Mars	148.3	109.3	5.7	5.5	47.0	20.7	16.2	29.6	4.0	6.5	6.5	1.0	11.3	9.4	6.1
2010 Prill	222.9	164.6	8.5	7.6	74.2	31.2	23.8	45.6	4.0	9.4	8.4	1.4	20.3	12.7	8.3

Burimi: Enti i Statistikës së Kosovës dhe llogaritjet e BQK-së.

Tabela 23.7. Importet sipas partnerëve tregtarë - CEFTA

(Kumulative brenda vitit kalendarik, në milionë euro)

Përshkrimi	CEFTA						
		Shqipëria	Bosnja dhe Hercegovina	Kroacia	Maqedonia	Mali i Zi	Serbia
2001 Dhjetor							
2002 Dhjetor							
2003 Dhjetor	443.6	6.1	11.5	23.0	290.9	...	112.0
2004 Dhjetor	368.7	20.2	12.8	25.1	149.2	...	161.3
2005 Dhjetor	440.4	18.1	18.4	25.0	220.1	6.4	152.3
2006 Dhjetor	536.3	23.1	18.5	28.1	257.8	17.8	191.1
2007 Dhjetor	579.6	35.3	29.8	39.0	237.9	15.1	222.5
Prill	193.9	14.7	8.9	11.2	100.4	3.2	55.5
Maj	261.4	21.0	12.3	15.3	137.2	4.3	71.3
Qershor	324.2	27.4	16.3	19.8	166.9	5.5	88.2
Korrik	392.4	31.8	19.9	24.0	203.0	6.7	107.0
Gusht	466.6	36.9	24.0	28.2	241.3	7.8	128.3
Shtator	534.6	43.1	27.3	32.9	272.8	8.9	149.4
Tetor	600.2	47.1	30.7	37.5	302.5	10.8	171.6
Nëntor	656.5	52.1	34.5	42.0	327.3	12.4	188.2
2008 Dhjetor	717.8	59.6	38.7	50.0	346.5	13.8	209.0
Janar	28.5	1.8	1.8	2.3	13.7	0.4	8.7
Shkurt	69.4	4.7	4.7	5.4	31.1	0.9	22.6
Mars	114.4	7.8	7.1	8.9	51.1	1.8	37.8
Prill	171.7	13.3	10.9	13.9	75.6	2.7	55.3
Maj	231.4	18.9	15.4	17.0	102.1	3.7	74.3
Qershor	290.0	24.3	20.8	20.7	126.8	5.0	92.3
Korrik	355.9	28.3	27.4	24.0	158.1	6.3	111.9
2009 Gusht	426.3	34.1	34.5	28.2	189.2	7.9	132.4
Shtator	490.6	39.6	40.6	32.6	218.4	9.7	149.6
Tetor	556.1	45.1	46.7	39.6	242.6	11.1	171.0
Nëntor	618.3	54.5	52.2	46.3	266.1	12.0	187.2
2009 Dhjetor	684.5	58.5	58.8	54.3	290.7	13.1	209.1
Janar	38.6	4.6	3.8	2.7	17.1	0.2	10.2
Shkurt	78.5	7.3	7.2	4.9	33.4	0.6	25.3
Mars	136.5	11.6	14.8	9.8	54.5	1.1	44.6
2010 Prill	204.3	18.3	25.5	15.2	76.8	1.9	66.5

Burimi: Enti i Statistikës së Kosovës dhe llogaritjet e BQK-së.

Tabela 23.8. Importet sipas partnerëve tregtarë - vendet e tjera Evropiane dhe jo Evropiane

(Kumulative brenda vitit kalendarik, në milionë euro)

Përshkrimi	Vende tjera Evropiane	prej të cilave:					Vende jo Evropiane	prej të cilave:							
		Rusia	Turqia	Ukraina	Norvegjia (EFTA)	Zvicra (EFTA)		Brazili	Kina	India	Taivani	Indonezia	Japonia	Shtetet e Bashkuara	Tjera
2001 Dhjetor															
2002 Dhjetor															
2003 Dhjetor	122.4	2.0	66.4	6.9	0.3	10.5	130.9	5.2	12.5	0.8	1.6	0.3	2.0	10.2	95.8
2004 Dhjetor	153.6	6.8	86.8	10.9	0.6	16.2	116.2	21.5	34.3	1.1	1.4	0.5	8.1	17.0	29.1
2005 Dhjetor	137.5	10.8	85.4	12.0	0.6	18.4	139.9	16.8	54.9	2.5	2.2	0.5	13.5	17.7	29.5
2006 Dhjetor	163.0	9.9	97.1	12.0	1.2	22.8	152.3	18.6	74.7	2.2	2.0	1.0	8.7	11.6	29.8
2007 Dhjetor	197.9	4.7	101.8	16.3	4.8	23.9	225.8	30.3	105.0	3.9	2.8	9.2	10.1	14.7	43.1
Mars	50.5	2.1	22.4	2.0	0.9	4.5	55.8	7.2	19.7	0.7	0.7	5.0	2.3	3.4	15.6
Prill	66.3	3.0	33.7	3.3	1.0	6.8	74.7	10.2	27.1	0.9	0.9	5.5	2.9	5.0	20.7
Maj	85.2	3.3	48.1	4.7	1.1	9.3	95.4	13.5	35.9	1.1	1.2	6.2	3.8	6.5	25.3
Qershor	102.8	3.8	60.2	6.0	1.2	12.9	120.3	17.4	47.2	1.5	1.4	7.9	4.4	8.2	30.0
Korrik	119.7	4.8	72.1	6.8	1.3	16.2	145.2	21.6	60.5	1.9	1.6	8.0	5.5	9.8	33.8
Gusht	141.5	5.3	83.2	7.8	2.3	19.2	171.0	26.9	72.4	2.3	1.9	9.6	6.1	11.8	37.2
Shtator	163.4	5.7	94.2	8.8	2.3	23.6	194.6	31.9	84.0	2.7	2.1	9.8	6.9	14.0	40.1
Tetor	186.7	6.2	104.9	10.1	2.3	26.4	222.8	36.8	97.8	2.9	2.4	10.7	7.9	16.8	43.9
Nëntor	210.2	6.5	116.6	10.7	2.4	29.2	246.2	39.7	109.9	3.2	2.6	10.7	8.6	19.7	47.8
2008 Dhjetor	235.0	6.9	128.2	11.7	2.8	32.4	273.4	43.5	121.1	3.5	2.9	11.0	10.8	23.6	52.8
Janar	19.9	0.3	6.9	0.4	0.2	0.9	18.1	2.0	8.7	0.2	0.3	0.1	1.0	2.2	3.5
Shkurt	41.9	1.3	15.6	1.2	0.2	2.3	34.9	4.3	16.8	0.4	0.5	0.2	2.0	3.8	6.5
Mars	58.4	1.9	26.8	1.6	0.2	3.6	53.9	7.9	24.8	0.7	0.7	0.3	3.0	5.9	9.7
Prill	74.7	2.1	40.3	2.4	0.5	5.1	73.5	10.6	34.2	0.9	1.0	0.5	4.5	7.6	13.3
Maj	93.3	2.2	55.8	3.2	0.6	7.0	98.0	13.5	47.3	1.3	1.3	0.7	5.5	9.3	17.7
Qershor	108.9	2.4	68.4	3.6	0.8	9.3	119.8	15.6	57.5	1.6	1.5	0.9	6.4	11.6	22.8
Korrik	125.2	2.7	80.5	4.3	0.8	11.4	141.0	18.2	68.3	1.9	1.8	1.1	7.3	13.4	26.5
Gusht	140.6	2.8	92.5	4.5	1.0	12.6	165.2	21.7	78.4	2.1	2.2	2.1	9.6	15.2	29.9
Shtator	154.7	3.0	102.8	4.7	1.2	14.7	188.2	24.8	88.9	2.4	2.4	2.3	10.8	18.3	33.6
Tetor	173.5	3.2	115.5	5.0	1.5	16.4	215.8	29.4	102.1	2.6	2.6	2.8	11.9	20.3	38.8
Nëntor	188.4	3.4	128.1	5.5	1.5	17.9	240.7	32.2	113.7	2.9	2.9	3.7	13.2	22.7	43.1
2009 Dhjetor	208.7	3.5	140.0	6.3	2.0	20.4	271.1	37.9	126.6	3.2	3.2	5.6	14.7	25.5	47.3
Janar	13.8	0.3	6.8	0.4	0.0	0.8	18.8	2.4	7.3	0.1	0.2	1.3	0.7	2.6	3.3
Shkurt	24.7	0.6	14.8	1.0	0.0	2.3	65.5	4.2	15.5	0.7	0.5	2.3	1.5	6.6	32.8
2010 Mars	41.1	0.8	25.2	1.7	1.0	3.8	58.9	5.4	25.2	1.0	0.8	3.1	2.4	8.1	10.9

Burimi: Enti i Statistikës së Kosovës dhe llogaritjet e BQK-së.

Tabela 23.9. Eksportet sipas grupit të mallrave

(Kumulative brenda vitit kalendarik, në milionë euro)

Përshkrimi	Gjithsej eksporte														
	I. Kafshët e gjalla dhe produktet blegtorale	II. Perimet	III. Artikuj ushimit të përgaditur, pije dhe duhan	IV. Produktet minerale	V. Produktet e industrisë kimike ose të industrive	VI. Plastika, goma dhe artikuj prej tyre	VII. Gëzof, lëkurë dhe artikuj prej tyre	IX. Druri dhe artikuj dhe artikuj prej tij	X. Material celulozë, letër dhe artikuj prej tyre	XI. Tekstilët dhe artikuj prej tyre	XIII. Artikuj prej guri, llaçi, qeramike dhe xhami	XV. Metalet bazë dhe artikuj prej tyre	XVI. Makineritë, veglat, pajisjet elektrike, etj.	XVII. Mjetet e transportit	
2001 Dhjetor	10.6
2002 Dhjetor	27.6	0.1	2.4	13	0.3	0.3	2.7	6.0	0.3	...	0.6	0.6	6.6	3.4	1.9
2003 Dhjetor	35.6	...	2.4	4.1	0.5	0.5	2.7	4.5	0.6	0.4	1.1	0.8	12.0	3.0	1.2
2004 Dhjetor	56.5	...	2.6	3.8	2.4	1.0	3.7	5.9	0.4	0.4	1.4	1.8	19.7	9.2	2.0
2005 Dhjetor	56.3	0.5	2.9	4.6	3.2	1.2	1.0	6.1	0.4	0.4	0.6	0.4	24.8	6.5	2.3
2006 Dhjetor	110.8	0.3	5.1	6.2	18.8	1.2	3.2	7.2	0.8	0.7	0.7	0.7	53.1	7.7	1.4
2007 Dhjetor	165.1	0.6	9.1	8.4	27.3	0.9	6.5	6.5	1.7	1.0	1.2	1.2	74.1	21.3	1.5
Prill	61.2	0.4	1.7	3.0	4.4	0.4	2.7	2.5	0.6	0.4	0.6	0.5	37.7	4.1	0.9
Maj	87.3	0.6	2.0	3.8	7.4	0.6	3.3	3.1	0.8	0.5	0.8	0.6	56.0	5.2	1.1
Qershor	104.4	0.7	2.5	4.8	8.5	0.8	4.0	3.6	0.9	0.6	1.0	0.7	67.7	5.6	1.2
Korrik	123.2	0.8	3.0	5.7	10.1	1.1	4.8	3.8	1.1	0.7	1.2	0.8	81.0	5.9	1.3
Gusht	137.9	0.9	4.3	6.5	10.6	1.2	5.1	3.9	1.2	0.8	1.4	1.0	90.7	6.3	1.8
Shtator	159.6	0.9	5.9	7.7	14.0	1.3	5.6	4.1	1.4	0.9	1.6	1.2	103.6	7.0	1.9
Tetor	177.5	1.0	7.1	8.7	16.3	1.5	5.9	4.4	1.6	1.0	1.9	1.3	114.6	7.7	2.1
Nëntor	187.7	1.0	8.1	9.8	18.2	1.7	6.3	4.7	1.7	1.1	2.2	1.4	118.1	8.4	2.3
2008 Dhjetor	198.5	1.2	9.0	10.6	18.7	1.8	6.5	4.9	1.7	1.1	2.5	1.5	124.8	8.8	2.3
Janar	6.7	0.1	0.5	0.7	0.4	...	0.4	0.4	0.4	...	3.2	0.3	0.1
Shkurt	14.5	0.2	0.6	0.7	0.4	...	4.8	0.8	0.2	0.1	0.4	0.3	3.2	1.0	0.2
Mars	24.6	0.3	1.0	1.2	1.7	0.1	5.7	1.0	0.2	0.2	0.6	0.4	8.3	1.5	0.3
Prill	34.7	0.4	1.6	2.0	3.3	0.3	6.2	1.2	0.3	0.3	0.9	0.5	13.1	1.9	0.4
Maj	47.2	0.4	2.3	2.7	6.1	0.6	7.0	1.5	0.4	0.4	1.4	0.6	18.5	2.3	0.5
Qershor	62.7	0.5	3.3	3.5	9.2	0.6	7.7	1.7	0.5	0.4	1.7	0.7	26.5	2.7	0.7
Korrik	76.2	0.6	4.1	4.4	12.2	0.8	8.4	2.2	0.6	0.6	2.2	0.9	32.3	3.0	0.8
2009 Gusht	91.6	0.7	5.4	5.3	14.2	0.9	8.8	2.5	0.6	0.7	2.6	1.0	41.7	3.3	0.9
Shtator	108.8	0.8	6.4	0.5	6.2	17.5	1.1	9.1	0.7	0.8	3.0	1.1	51.2	3.8	1.0
Tetor	128.1	0.9	7.3	0.5	6.9	19.3	1.1	9.5	0.7	0.8	3.7	1.3	62.7	5.5	1.2
Nëntor	146.2	1.0	8.1	0.5	7.7	22.2	1.2	10.0	0.8	0.9	4.0	1.3	73.3	6.2	1.4
2009 Dhjetor	162.6	1.1	8.9	0.5	8.7	24.1	1.4	10.3	0.9	1.0	4.8	1.4	82.7	7.3	1.5
Janar	15.8	0.0	0.6	0.0	0.5	0.3	0.1	0.4	0.1	0.1	0.5	0.1	10.6	1.2	0.3
Shkurt	31.4	0.1	1.4	0.0	1.3	1.3	0.1	0.6	0.1	0.1	0.9	0.1	20.7	2.1	0.4
Mars	52.6	0.1	2.4	0.1	2.1	3.2	0.2	1.2	0.2	0.2	1.5	0.2	34.3	2.8	0.5
2010 Prill	78.0	0.2	3.1	0.1	3.0	4.5	0.3	1.8	0.3	0.3	2.1	0.3	51.8	4.7	0.6

Burimi: Enti i Statistikës së Kosovës dhe llogaritjet e BQK-së.

Tabela 23.10. Importet sipas grupit të mallrave

(Kumulative brenda vitit kalendarik, në milionë euro)

Përshkrimi	Gjithsej importe															
	I. Kafshët e gjalla dhe prodhimet blegotral e	II. Perimet	III. Yndyrnat dhe vajrat ushqimorë nga kafshët ose	IV. Artikuj ushqimor të përgadituar, pije dhe duhan	V. Produkte minerale	VI. Produkte të industrisë kimike ose industrive	VII. Plastika, goma dhe artikuj prej tyre	IX. Druri dhe artikuj prej tij	X. Material celulozë, letër dhe artikuj prej tyre	XI. Tekstilët dhe artikuj prej tyre	XIII. Artikuj prej guri, llaqi, qeramike dhe xhami	XV. Metalet bazë dhe artikuj prej tyre	XVI. Makineritë, veglat, pajisjet elektrike, etj.	XVII. Mjetet e transportit		
2001 Dhjetor	684.5															
2002 Dhjetor	854.7	51.0	47.1	7.9	174.8	123.5	52.7	25.3	29.9	9.9	16.4	72.5	53.6	97.5	10.3	
2003 Dhjetor	973.1	50.4	66.7	8.3	203.5	138.6	70.9	32.7	33.2	16.6	28.8	60.5	58.0	105.5	27.8	
2004 Dhjetor	1,063.2	52.4	68.1	7.3	165.4	173.1	98.0	42.5	29.9	33.4	31.2	54.9	77.5	116.8	50.2	
2005 Dhjetor	1,157.5	54.0	57.2	11.0	163.3	207.3	91.1	51.0	30.5	23.5	35.9	51.5	90.3	129.2	104.2	
2006 Dhjetor	1,305.9	50.5	73.0	15.3	180.6	241.7	107.7	60.7	30.3	27.6	45.1	57.0	122.6	153.3	79.3	
2007 Dhjetor	1,576.2	61.2	83.4	17.3	222.2	295.3	119.9	72.8	35.4	31.9	53.0	63.0	144.3	203.4	95.9	
Prill	515.3	20.4	35.0	6.0	63.2	116.0	39.5	20.0	8.7	9.7	15.2	15.4	45.4	68.6	33.5	
Maj	683.5	27.0	45.8	7.8	86.1	148.9	51.0	28.2	13.3	13.3	20.4	21.7	63.1	87.2	43.4	
Qershor	854.9	33.7	56.0	9.1	108.2	178.8	63.4	36.1	17.4	16.9	25.9	29.2	79.8	109.7	55.4	
Korrik	1,028.5	41.5	63.8	11.3	131.6	210.6	75.6	44.9	22.1	20.8	32.0	36.2	95.3	130.4	68.0	
Gusht	1,208.1	50.4	71.9	13.7	158.6	251.1	87.6	52.6	27.0	25.2	36.9	43.0	108.8	150.0	79.3	
Shtator	1,375.9	59.4	78.5	16.3	183.5	284.6	99.2	60.7	30.9	28.7	43.1	50.0	123.6	169.0	89.5	
Tetor	1,555.9	68.3	86.9	18.5	203.2	322.1	113.8	69.5	34.9	32.0	50.9	56.0	140.5	189.7	101.4	
Nëntor	1,725.1	75.9	94.1	20.3	222.5	351.9	124.5	78.2	38.5	35.3	58.3	61.7	161.0	211.9	113.9	
2008 Dhjetor	1,928.2	85.4	103.6	22.7	261.9	378.6	138.8	86.1	41.7	39.0	64.0	67.2	179.6	239.9	131.1	
Janar	99.1	4.6	7.3	1.0	9.8	24.1	5.1	3.8	1.4	2.2	3.3	2.8	7.0	13.4	8.9	
Shkurt	225.3	9.9	10.2	4.8	11.1	28.1	5.2	15.6	13.3	3.2	3.3	5.6	8.3	27.4	32.5	
Mars	363.6	17.3	19.1	6.2	27.5	47.8	17.4	22.2	15.7	6.1	8.3	9.9	18.2	47.0	47.4	
Prill	513.8	23.0	28.3	7.6	46.1	70.0	30.1	29.9	19.2	9.3	14.2	15.2	31.4	67.8	60.4	
Maj	678.2	28.7	37.3	8.8	66.9	94.4	41.9	37.8	23.7	12.6	20.6	23.3	46.1	91.7	74.6	
Qershor	840.8	34.8	45.6	10.3	86.5	119.3	54.5	45.8	28.5	15.9	26.4	31.0	60.2	112.2	91.1	
Korrik	1,010.0	41.6	53.0	12.1	108.5	149.3	67.0	55.7	34.2	20.8	32.1	38.1	73.3	134.3	103.0	
2009 Gusht	1,185.6	50.2	58.9	13.8	134.5	183.6	78.0	64.8	38.9	25.3	37.6	46.0	89.0	155.4	114.8	
Shtator	1,354.5	57.6	62.9	15.6	158.6	213.4	90.4	74.5	43.4	28.1	44.2	52.7	105.6	178.1	125.9	
Tetor	1,539.7	66.1	69.9	17.3	177.9	248.2	104.8	83.8	47.7	31.4	52.0	60.1	121.1	205.7	139.8	
Nëntor	1,704.5	73.7	76.7	18.6	197.0	279.4	116.0	92.0	51.7	34.9	58.8	66.4	135.1	229.5	152.0	
2009 Dhjetor	1,898.7	84.7	84.9	20.7	227.9	311.3	130.3	99.7	55.0	38.9	65.3	71.9	147.6	259.7	168.2	
Janar	103.4	6.3	6.6	0.6	10.7	25.7	5.6	4.4	1.7	2.5	2.9	3.4	9.4	10.6	8.2	
Shkurt	225.5	13.1	14.7	1.9	27.7	45.0	16.5	9.8	3.8	6.1	6.5	6.5	17.8	26.6	18.0	
Mars	384.7	18.9	23.1	3.2	45.0	74.8	30.2	17.2	6.6	9.8	12.0	11.6	33.8	49.3	29.6	
2010 Prill	565.0	26.2	33.0	4.8	64.4	104.4	42.4	25.8	10.5	13.2	17.3	18.8	54.9	79.5	42.5	

Burimi: Enti i Statistikës së Kosovës dhe llogaritjet e BQK-së.

Tabela 23.11. Importet sipas partnerëve tregtarë dhe grupeve kryesore të mallrave

(Kumulative brenda vitit kalendarik, në milionë euro)

Përshkrimi	Gjithsej												
	I. Kafshët e gjalla dhe prodhimet blegotrale	II. Perimet	III. Yndyrnat dhe vajrat ushqimorë nga kafshët ose perimet	IV. Artikuj ushqimorë të përgaditur, pije dhe duhan	V. Produkte minerale	VI. Produkte të industrisë kimike ose industrive të ngjashme	VII. Plastika, goma dhe artikuj prej tyre	XI. Tekstilët dhe artikuj prej tyre	XIII. Artikuj prej guri, llaçi, qeramike dhe xhami	XVI. Makineritë, veglat, pajisjet elektrike, etj.	XVII. Mjetet e transportit	XVIII. Instrumentet optikë, mjekësor, dhe muzikor	
Gjithsej	565.0	26.2	33.0	4.8	64.4	104.4	42.4	25.8	17.3	18.8	79.5	42.5	4.3
Evropa	486.2	14.9	26.8	4.5	62.7	99.5	39.7	22.3	10.7	15.4	64.9	38.3	2.7
Bashkimi Evropian (BE)	222.9	10.9	9.2	0.7	24.2	24.1	2.16	12.8	2.5	7.5	47.0	36.9	2.4
BE 15	164.6	3.9	7.1	0.5	11.9	21.8	13.9	10.2	2.1	5.5	35.8	36.1	1.8
Austria	8.5	0.2	0.3	0.0	2.8	0.2	1.8	0.4	0.1	0.1	1.3	0.0	0.2
Franca	7.6	0.0	0.2	0.0	0.7	0.0	1.2	0.8	0.0	0.1	1.6	2.6	0.2
Gjermania	74.2	2.4	0.2	0.0	3.6	1.4	3.5	5.8	0.3	0.6	20.6	29.1	0.7
Greqia	31.2	0.1	2.7	0.0	1.7	19.8	2.4	1.6	0.1	0.6	0.6	0.0	0.0
Italia	23.8	0.3	1.5	0.4	2.2	0.2	2.9	0.8	0.4	2.2	7.1	1.6	0.3
Holanda	4.9	0.8	1.9	0.0	0.5	0.1	0.1	0.3	0.2	0.0	0.3	0.3	0.1
Spanja	0.6	0.0	0.0	0.0	0.0	0.0	0.1	0.0	0.0	0.2	0.1	0.0	0.0
Suedia	0.3	0.0	0.0	0.0	0.0	0.0	0.0	0.0	0.0	0.0	0.1	0.1	0.0
Mbretëria e Bashkuar	3.4	0.0	0.0	0.0	0.3	0.0	0.9	0.1	0.1	0.0	0.5	1.2	0.0
BE 10, prej të cilave:	45.7	6.6	1.9	0.0	10.6	0.1	6.6	2.1	0.3	0.8	8.5	0.8	0.6
Republika Çeke	4.0	0.3	0.0	0.0	0.1	0.0	0.9	0.6	0.0	0.2	1.2	0.6	0.0
Polonia	9.4	0.7	0.0	0.0	4.6	0.0	0.7	0.2	0.0	0.1	0.4	0.1	0.0
Hungaria	8.4	2.8	1.6	0.0	1.1	0.0	0.6	0.3	0.0	0.1	0.8	0.0	0.2
Slovenia	20.3	2.8	0.2	0.0	2.7	0.1	4.1	0.8	0.2	0.2	5.7	0.0	0.4
BE 2	12.7	0.4	0.2	0.2	1.7	2.2	1.2	0.6	0.2	1.2	2.6	0.1	0.0
Bullgaria	8.3	0.4	0.2	0.2	1.3	1.1	0.6	0.4	0.2	0.9	1.0	0.1	0.0
Rumania	4.4	0.0	0.0	0.0	0.4	1.0	0.5	0.2	0.0	0.3	1.6	0.0	0.0
Vende tjera evropiane	18.8	0.0	1.6	0.0	2.2	0.6	2.4	1.0	2.7	0.4	2.9	0.3	0.1
prej të cilave:													
Turqia	14.8	0.0	1.6	0.0	2.0	0.1	1.3	0.8	2.7	0.4	2.1	0.2	0.1
Zvicra	2.3	0.0	0.0	0.0	0.1	0.0	0.6	0.2	0.1	0.0	0.8	0.1	0.1
CEFTA	204.1	3.9	13.4	3.7	32.2	62.9	13.6	6.8	1.0	6.8	9.6	0.7	0.0
Shqipëria	18.2	0.1	0.3	0.2	0.2	5.2	0.0	0.2	0.0	0.0	0.2	0.0	0.0
Bosnja dhe Herceg.	25.5	0.9	0.2	0.2	2.0	6.6	0.6	0.1	0.0	0.1	0.9	0.0	0.0
Kroacia	15.2	0.4	0.8	0.0	4.0	2.6	2.0	0.9	0.1	0.3	1.8	0.2	0.0
Mali i Zi	0.6	0.0	0.0	0.0	0.2	0.1	0.0	0.0	0.0	0.0	0.0	0.0	0.0
Maqedonia	76.7	0.9	2.5	0.1	8.8	42.4	4.2	2.3	0.4	1.3	2.0	0.0	0.0
Serbia	66.4	1.6	9.5	3.2	16.6	5.9	6.6	3.2	0.5	5.0	4.6	0.4	0.0
Vende tjera jo Evropiane	78.8	11.3	6.2	0.2	1.7	4.9	2.7	3.6	6.5	3.4	14.5	4.2	1.6
prej të cilave:													
Shtetet e Bashkuara	9.8	4.6	0.1	0.0	0.1	0.0	1.1	0.1	0.1	0.0	1.6	0.5	0.3
Kina	33.5	0.1	0.5	0.0	0.4	0.0	0.6	2.0	4.6	3.0	8.1	0.9	0.6
Brazili	8.0	5.5	0.4	0.0	1.8	0.0	0.2	0.0	0.0	0.1	0.0	0.0	0.0
Japonia	3.5	0.0	0.0	0.0	0.0	0.0	0.1	0.0	0.0	0.0	1.3	1.5	0.5

Burimi: Enti i Statistikës së Kosovës dhe llogaritjet e BQK-së.

Tabela 23.12. Importet sipas kategorive kryesore ekonomike

(Kumulative brenda vitit kalendarik, në milionë euro)

Përshkrimi	Gjitshej importe															
	Mallrat kapitale				Mallrat e ndërmjete			prej të cilave:			Mallrat konsumuese				Mallrat jo të specifikuar	
	Mallrat kapitale, (përveq pajisjeve të transportit)				me	Ushq. dhe pijet joalk.		Furnizimet industriale jo të specifikuar dikujt tjetër	se	Ushq. dhe pijet joalkoolike, kryesisht për konsum familjar		Ushq. dhe pijet joalk., të përp., kryesisht për konsum familjar		Mallrat konsumuese me afat të mesëm skadence		Mallrat konsumuese me afat të shkurtër skadence
	Paisjet e transp. (industriale)					Ushq. dhe pijet joalk.	Ushq. dhe pijet joalk., të përpunuar			Ushqimi dhe pijet joalkoolike, kryesisht për konsum familjar	Ushq. dhe pijet joalk., të përp., kryesisht për konsum familjar					
2005 Dhjetor	1,157.5	91.2	74.3	16.9	397.9	11.4	25.3	279.4	382.8	44.0	165.6	41.1	94.9	285.5		
2006 Dhjetor	1,305.9	96.3	80.1	16.2	491.2	22.4	35.1	336.4	421.9	46.8	169.1	51.6	114.3	296.5		
2007 Dhjetor	1,576.2	145.4	127.6	17.8	660.6	25.0	44.0	426.7	508.1	52.4	199.7	63.6	131.5	262.0		
Prill	514.0	49.2	41.8	7.4	218.3	11.3	15.0	127.4	149.7	19.4	59.0	18.2	39.2	96.9		
Maj	682.1	64.0	54.4	9.7	287.7	15.4	18.7	177.9	201.9	25.8	80.6	24.0	52.2	128.4		
Qershor	854.7	80.1	67.5	12.6	360.3	20.1	21.7	228.5	254.8	31.7	101.6	30.0	65.0	159.6		
Korrik	1,028.9	96.3	81.9	14.4	427.7	23.2	25.4	279.3	310.3	37.7	124.3	36.3	77.8	194.6		
Gusht	1,208.3	110.0	93.5	16.5	500.4	27.1	29.7	327.5	368.9	42.4	151.1	42.5	92.2	228.9		
Shtator	1,375.6	125.0	106.5	18.5	566.7	30.7	32.7	373.9	425.9	46.4	176.2	49.9	106.0	258.0		
Tetor	1,556.2	142.5	121.4	21.0	644.3	35.0	36.1	425.0	480.7	50.0	198.8	59.0	118.3	288.7		
Nëntor	1,725.4	163.6	138.7	24.9	718.6	38.4	39.2	474.8	531.6	54.2	219.0	66.7	130.8	311.5		
2008 December	1,928.3	195.1	164.0	31.0	792.0	42.1	42.2	520.6	611.2	60.7	250.7	73.0	158.0	329.9		
Janar	99.1	11.1	8.2	2.8	44.4	2.8	2.2	1.2	27.3	4.1	10.3	4.1	6.5	16.4		
Shkurt	225.3	27.3	20.2	7.1	99.6	4.8	4.5	2.4	65.2	8.6	25.6	9.0	16.1	33.1		
Mars	363.6	48.0	35.5	12.5	153.6	7.6	7.5	4.7	109.1	13.3	44.6	14.6	26.6	52.8		
Prill	513.7	66.7	50.5	16.2	217.0	9.8	10.1	7.5	156.2	19.1	64.6	20.6	36.9	73.9		
Maj	678.2	89.1	68.6	20.5	283.6	11.5	13.0	9.7	209.0	25.8	86.5	27.3	47.7	96.5		
Qershor	840.8	107.2	83.1	24.1	350.3	12.9	16.1	11.7	260.2	32.4	107.8	32.3	58.9	123.1		
Korrik	1,010.1	125.1	98.0	27.1	419.5	14.8	19.1	13.6	315.4	37.9	130.9	37.7	72.8	150.1		
Gusht	1,185.7	143.5	113.4	30.1	489.7	16.4	22.3	15.6	373.4	42.7	157.8	44.8	86.0	179.0		
Shtator	1,354.6	163.6	130.9	32.7	558.3	17.2	24.9	17.2	428.4	46.4	181.0	52.3	100.2	204.3		
Tetor	1,539.8	189.2	152.2	37.0	635.5	20.6	27.9	21.0	482.9	50.3	202.1	61.2	113.6	232.2		
Nëntor	1,704.6	211.6	171.2	40.4	701.9	22.6	30.6	23.5	534.3	54.8	222.4	69.0	126.4	256.8		
2009 Dhjetor	1,898.8	235.1	189.9	45.1	772.1	24.7	34.1	26.9	604.7	60.8	254.5	75.4	144.6	286.9		
Janar	103.4	10.0	8.2	1.7	44.5	2.3	1.7	2.1	29.3	4.7	13.3	4.0	4.9	19.7		
Shkurt	225.5	23.5	19.3	4.2	89.0	4.8	3.9	4.5	72.6	9.9	31.1	9.3	16.1	40.5		
Mars	384.7	44.0	36.4	7.6	154.2	6.9	6.2	7.3	118.6	15.3	49.2	15.8	27.7	68.0		
2010 Prill	565.0	21.5	17.6	3.9	81.7	2.2	2.9	4.2	50.8	6.7	21.6	6.3	10.9	26.3		

Burimi: Enti i Statistikës së Kosovës dhe llogaritjet e BQK-së.

Tabela 24.1. Kursi devizor kundrejt valutës euro

(Mesatarja mujore)

Përshkrimi	Leku Shqiptar (ALL)	Frangu Zviceran (CHF)	Paundi Britanik (GBP)	Kuna Kroate (HRK)	Denari Maqedon (MKD)	Dinari Serb	Lira turke (TRL)	Dollari Amerikan (USD)
2000 Dhjetor	133.72	1.56	0.62	7.66	60.73	10.74	0.58	0.92
2001 Dhjetor	130.60	1.51	0.62	7.53	60.91	42.12	1.11	0.90
2002 Dhjetor	142.85	1.46	0.64	7.74	60.98	61.89	1.65	1.02
2003 Dhjetor	138.74	1.55	0.70	7.98	61.25	70.83	1.79	1.22
2004 Dhjetor	126.74	1.54	0.69	7.55	61.44	78.47	1.87	1.33
2005 Dhjetor	122.54	1.55	0.68	7.39	61.20	85.88	1.60	1.19
2006 Dhjetor	123.93	1.60	0.67	7.36	61.20	79.00	1.89	1.32
Janar	123.43	1.61	0.67	7.34	61.17	79.00	1.88	1.33
Shkurt	125.15	1.62	0.67	7.36	61.21	79.39	1.83	1.31
Mars	126.58	1.62	0.68	7.38	61.18	81.13	1.86	1.33
Prill	126.04	1.64	0.68	7.40	61.16	79.10	1.84	1.35
Maj	125.35	1.65	0.68	7.33	61.17	81.13	1.80	1.35
Qershor	123.14	1.65	0.68	7.33	61.16	79.10	1.77	1.34
Korrik	122.23	1.66	0.67	7.29	61.16	79.10	1.76	1.37
Gusht	122.01	1.64	0.68	7.31	61.17	79.89	1.79	1.36
Shtator	123.76	1.65	0.69	7.31	61.18	78.86	1.75	1.39
Tetor	121.83	1.65	0.71	7.34	61.18	77.24	1.75	1.47
Nëntor	121.83	1.65	0.71	7.34	60.90	84.75	1.75	1.47
2007 Dhjetor	121.01	1.66	0.72	7.31	60.92	79.24	1.72	1.46
Janar	122.61	1.62	0.75	7.32	61.34	82.77	1.73	1.47
Shkurt	123.60	1.61	0.75	7.26	61.32	83.46	1.76	1.47
Mars	124.47	1.57	0.78	7.27	60.91	82.31	1.93	1.55
Prill	122.63	1.60	0.80	7.27	61.40	80.13	2.05	1.58
Maj	122.07	1.62	0.79	7.25	61.23	82.43	1.94	1.56
Qershor	122.03	1.62	0.79	7.24	60.87	78.98	1.92	1.55
Korrik	121.88	1.62	0.79	7.23	61.18	76.99	1.92	1.58
Gusht	121.44	1.62	0.79	7.20	61.18	76.44	1.77	1.50
Shtator	122.89	1.60	0.80	7.13	61.20	76.60	1.78	1.44
Tetor	123.16	1.52	0.79	7.16	61.20	84.99	1.95	1.34
Nëntor	123.29	1.51	0.83	7.14	61.10	89.20	2.04	1.27
2008 Dhjetor	123.07	1.54	0.90	7.19	61.40	88.60	2.08	1.34
Janar	125.05	1.49	0.92	7.37	61.40	93.51	2.13	1.32
Shkurt	128.72	1.49	0.89	7.43	61.41	93.68	2.13	1.28
Mars	130.70	1.51	0.92	7.43	61.41	94.50	2.23	1.31
Prill	130.48	1.51	0.90	7.42	63.02	94.14	2.13	1.32
Maj	131.59	1.51	0.84	7.35	61.40	94.69	2.13	1.37
Qershor	131.18	1.51	0.86	7.30	61.28	93.74	2.17	1.40
Korrik	131.03	1.52	0.86	7.32	61.17	93.29	2.13	1.43
Gusht	131.03	1.52	0.86	7.35	61.17	93.29	2.13	1.43
Shtator	133.92	1.51	0.89	10.45	59.02	93.29	2.17	1.46
Tetor	136.87	1.51	0.92	7.24	61.17	93.17	2.18	1.48
Nëntor	137.70	1.51	0.90	7.28	61.17	94.24	2.22	1.49
2009 Dhjetor	137.17	1.50	0.90	7.29	61.18	96.02	2.20	1.46
2010 Janar	138.32	1.48	0.88	7.28	61.17	97.36	2.10	1.43

Tabela 24.2. Norma nominale dhe reale efektive e këmbimit

(Janar 2007=100)

Përshkrimi	Indeksi			
	NNEK	NREK (Gjithsej)	NREK (CEFTA)	NREK (BE)
2006 Dhjetor	100.1	99.1	99.1	98.8
Janar	100.0	100.0	100.0	100.0
Shkurt	100.1	99.8	100.3	99.6
Mars	100.7	99.4	100.3	98.4
Prill	100.4	97.9	98.3	97.1
Maj	100.6	97.9	98.7	97.1
Qershor	100.0	97.3	97.8	96.9
Korrik	100.2	97.2	97.4	96.6
Gusht	100.7	101.6	100.8	101.1
Shtator	100.4	100.8	99.5	100.8
Tetor	100.0	104.1	102.6	104.5
Nëntor	101.5	105.8	105.9	104.9
2007 Dhjetor	100.2	105.4	103.8	105.8
Janar	101.0	107.0	106.3	107.1
Shkurt	101.2	107.4	107.3	107.2
Mars	101.7	108.4	106.8	107.3
Prill	101.9	107.6	105.1	106.5
Maj	101.8	107.7	106.3	106.6
Qershor	100.9	106.1	103.8	105.9
Korrik	100.6	105.8	103.5	105.5
Gusht	99.5	103.6	101.8	104.5
Shtator	99.3	103.1	101.6	104.3
Tetor	100.9	105.1	105.7	105.2
Nëntor	101.7	105.2	106.8	104.6
2008 Dhjetor	102.2	105.1	106.1	103.9
Janar	100.7	103.5	102.8	104.5
Shkurt	100.7	103.0	102.2	103.8
Mars	101.1	103.0	102.2	103.6
Prill	101.1	100.9	100.5	101.4
Maj	101.1	100.1	99.1	101.0
Qershor	101.2	100.8	100.3	100.9
Korrik	101.2	100.7	99.9	101.2
Gusht	101.2	100.4	99.6	100.7
Shtator	101.3	100.7	99.6	101.1
Tetor	101.5	101.9	101.2	102.0
Nëntor	101.7	101.9	101.1	102.1
2009 Dhjetor	101.6	102.2	101.3	102.6
Janar	101.4	102.4	101.9	103.4
Shkurt	101.3	102.3	102.4	103.4
Mars	101.2	101.7	101.9	102.5
2010 Prill	100.9	100.0	100.6	101.0

Pjesa III. SHËNIME SQARUESE

Bazuar në ligjin mbi Bankën Qendrore të Republikës së Kosovës, BQK-ja përpilon dhe publikon statistika si dhe shpalosë informacione lidhur me metodikën statistikore. Statistikat të cilat hyjnë në kuadër të përgjegjësive të BQK-së janë statistikave monetare dhe financiare dhe statistikave të sektorit të jashtëm (statistikave të bilancit të pagesave dhe të pozicionit ndërkombëtar të investimeve). Përveç kësaj, BQK-ja përpunon dhe publikon edhe statistika nga burime tjera siç janë statistikave të sektorit real dhe fiskal. Buletini Mujor Statistikor përpilohet dhe publikohet në bazë të standardeve ndërkombëtare statistikore të FMN-së, ECB-së, Eurostatit, etj. Metodika e detajuar lidhur me përpilimin e statistikave monetare dhe financiare dhe të statistikave të bilancit të pagesave mund të gjendet në faqen e internetit të BQK-së:

- Metodika mbi statistikave monetare dhe financiare;
- Metodika mbi statistikave të bilancit të pagesave.

Shënime sqaruese paraqesin një përshkrim të shkurtër mbi përmbajtjen, periodicitetin dhe burimin e grafikëve dhe tabelave të paraqitura në këtë publikim. Në kuadër të shënimeve sqaruese paraqiten edhe ndryshimet metodike dhe implikimet në zërat e caktuar që janë publikuar në këtë buletin.

PJESA I: GRAFIKËT

Grafiku 1. Asetet e korporatave financiare

Përshkrimi: Korporatat financiare përbëjnë korporatat rezidente që janë të angazhuara në ndërmjetësimin financiar. Të dhënat e paraqitura përfshijnë BQK-në, korporatat tjera depozituese (bankat komerciale), korporatat tjera financiare (institucionet mikrofinanciare, kompanitë e sigurimeve, fondet pensionale, dhe ndihmësit financiar). Të dhënat e paraqitura janë të dhëna të agreguara.

Periodiciteti: Tremujor

Burimi i të dhënave: Tabela 3.1, 4.1, dhe 5.1

Grafiku 2. Asetet e jashtme neto të korporatave financiare

Përshkrimi: Asetet e jashtme neto përbëhen nga kërkesat ndaj jo rezidentëve minus obligimet ndaj jo rezidentëve. Ky zë llogaritet kur kërkesave ndaj jo rezidentëve i zbriten obligimet ndaj jo rezidentëve. Në këtë kontekst përfshihen asetet e jashtme neto të BQK-së, korporatave tjera depozituese (bankave komerciale), korporatave tjera financiare (institucionet mikrofinanciare, kompanitë e sigurimeve, fondet pensionale, dhe ndihmësit financiar).

Periodiciteti: Tremujor

Burimi i të dhënave: Tabela 3.1, 4.1, dhe 5.1

Grafiku 3. Ecuria e aseteve të jashtme neto të korporatave financiare

Përshkrimi: Ecuria e aseteve të jashtme neto të korporatave financiare llogaritet në bazë vjetore në nivel të BQK-së, korporatave tjera depozituese (bankave komerciale), korporatave tjera financiare (institucioneve mikrofinanciare, kompanive të sigurimeve, fondeve pensionale, dhe ndihmësve financiar). Ecuria e aseteve të jashtme të korporatave tjera financiare është përlogaritur duke i agreguar vlerën e aseteve të këtyre korporatave dhe më pastaj duke e llogaritur normën vjetore të rritjes.

Periodiciteti: Tremujor

Burimi i të dhënave: Tabela 3.1, 4.1, dhe 5.1

Grafiku 4. Depozitat në BQK sipas sektorëve

Përshkrimi: Në Kosovë, funksionin e bankës qendrore e kryen Banka Qendrore e Republikës së Kosovës. Ndarja sektoriale e depozitave është bazuar në standardet ndërkombëtare statistikore. Në Kosovë, korporatat tjera depozituese janë bankat komerciale, ndërsa korporatat tjera financiare përbëhen nga kompanitë e sigurimeve dhe fondet pensionale. Depozitat e Agjencisë Kosovare të Privatizimit janë paraqitur të ndara nga depozitat e qeverisë qendrore.

Periodiciteti: Mujor

Burimi i të dhënave: Tabela 6.2

Grafiku 5. Depozitat në korporatat tjera depozituese sipas sektorëve dhe valutave

Përshkrimi: Korporatat tjera depozituese përbëhen nga korporatat dhe kuazi korporatat financiare rezidente (përveç bankës qendrore) që janë të angazhuara në ndërmjetësimin financiar dhe që obligimet e tyre janë pjesë e parasë së gjerë. Në Kosovë, korporatat tjera depozituese janë bankat komerciale. Depozitat e qeverisë përfshijnë depozitat e qeverisë qendrore (p.sh. ministritë, etj) dhe lokale (p.sh. komunat). Korporatat tjera financiare përfshijnë të gjitha institucionet financiare përveç bankës qendrore dhe korporatave tjera depozituese të cilat raportohen si të veçanta. Korporatat publike jofinanciare përfshijnë korporatat publike (p.sh. PTK-ja, KEK-u, etj), ndërsa korporatat tjera financiare përfshijnë kompanitë private jofinanciare. Kategoria e ekonomive familjare përfshin të gjitha ekonomitë familjare që kanë llogari bankare, ndërsa ajo e jo rezidentëve përfshin të gjithë jo rezidentët që kanë llogari bankare në Kosovë. Pjesëmarrja e depozitave në valutën euro në gjithsej depozitat është bërë duke pjesëtuar depozitat në valutën euro me gjithsej depozitat. Për më shumë rreth ndarjes sektoriale dhe kriterit të rezidencës, konsultoni Metodikën mbi Statistikat Monetare dhe Financiare.

Periodiciteti: Mujor

Burimi i të dhënave: Tabela 8.1 dhe 8.5

Grafiku 6. Depozitat në korporatat tjera depozituese sipas maturiteteve

Përshkrimi: Korporatat tjera depozituese përbëhen nga korporatat dhe kuazi korporatat financiare rezidente (përveç bankës qendrore) që janë të angazhuara në ndërmjetësimin financiar dhe që obligimet e tyre janë pjesë e parasë së gjerë. Në Kosovë, korporatat tjera depozituese janë bankat komerciale. Klasifikimi i depozitave në maturitete është bërë bazuar në kriterin maturimit origjinal (p.sh. nëse në janar 2009 kemi depozitim për një afat maturimit një vjeçar, atëherë ky afatizim do të raportohet në kuadër të zërit “Deri në një vit” deri në momentin kur të kryhet afatizimi). Që nga fillimi i vitit 2010, ekziston një ndarje e re e depozitave dhe atë: depozitat e transferueshëm, depozitat tjera (të afatizuara) dhe depozitat e kursimit. Për më shumë, deri në fund të vitit 2009, depozitat e kursimit kanë qenë të përfshira në kuadër të depozitave tjera, sipas afateve.

Periodiciteti: Mujor

Burimi i të dhënave: Tabela 8.1 dhe 8.5

Grafiku 7. Kreditë e korporatave tjera depozituese sipas sektorëve

Përshkrimi: Korporatat tjera depozituese përbëhen nga korporatat dhe kuazi korporatat financiare rezidente (përveç bankës qendrore) që janë të angazhuara në ndërmjetësimin financiar dhe që obligimet e tyre janë pjesë e parasë së gjerë. Në Kosovë, korporatat tjera depozituese janë bankat komerciale. Ndarja e sektoriale kredive është bazuar në sektorin që i është dhënë kredia. Nëse kredia i është dhënë kompanisë atëherë ajo kredi klasifikohet si kredi ndaj korporatave jofinanciare (publike ose private).

Periodiciteti: Mujor

Burimi i të dhënave: Tabela 9.1

Grafiku 8. Kreditë e reja të korporatave tjera depozituese sipas sektorëve

Përshkrimi: Korporatat tjera depozituese përbëhen nga korporatat dhe kuazi korporatat financiare rezidente (përveç bankës qendrore) që janë të angazhuara në ndërmjetësimin financiar dhe që obligimet e tyre janë pjesë e parasë së gjerë. Në Kosovë, korporatat tjera depozituese janë bankat komerciale. Kreditë e reja përfshijnë kreditë e dhëna vetëm brenda një periudhe referuese dhe si të tilla janë të dhëna jo kumulative (p.sh. kreditë për muajin shkurt 2010 paraqesin vetëm kreditë e dhëna gjatë atij muaji, duke mos përfshirë kreditë e dhëna gjatë periudhave paraprake, siç është rasti tek kreditë kumulative).

Periodiciteti: Mujor

Burimi i të dhënave: Tabela 9.2

Grafiku 9. Kreditë e korporatave tjera depozituese sipas sektorëve ekonomik

Përshkrimi: Korporatat tjera depozituese përbëhen nga korporatat dhe kuazi korporatat financiare rezidente (përveç bankës qendrore) që janë të angazhuara në ndërmjetësimin financiar dhe që obligimet e tyre janë pjesë e parasë së gjerë. Në Kosovë, korporatat tjera

depozituese janë bankat komerciale. Ndarja e kredive sipas sektorëve ekonomik është bazuar në klasifikimin NACE, që është ndarje e kredive sipas qëllimit.¹

Periodiciteti: Mujor

Burimi i të dhënave: Tabela 9.3

Grafiku 10. Kreditë e korporatave tjera depozituese sipas maturiteteve

Përshkrimi: Korporatat tjera depozituese përbëhen nga korporatat dhe kuazi korporatat financiare rezidente (përveç bankës qendrore) që janë të angazhuara në ndërmjetësimin financiar dhe që obligimet e tyre janë pjesë e parasë së gjerë. Në Kosovë, korporatat tjera depozituese janë bankat komerciale. Ky klasifikim i kredive sipas maturiteteve është bazuar në kriterin origjinal (p.sh. nëse në janar 2009 janë dhënë kredi për një afat maturimit një vjeçar, atëherë këto kredi do të raportohet në kuadër të zërit “Deri në një vit” deri në momentin sa të kryhet afatizimi). Duke filluar që nga viti 2010, ekziston një ndarje më e detajuar e kredive në kontekst të maturitetit. Për më shumë, maturiteti “Mbi 2 vite dhe deri në 5 vite” para vitit 2010 ka të bëjë me maturitetin “Mbi 2 vite”.

Periodiciteti: Mujor

Burimi i të dhënave: Tabela 9.1

Grafiku 11. Ecuria e kredive dhe depozitave në korporatat tjera depozituese

Përshkrimi: Korporatat tjera depozituese përbëhen nga korporatat dhe kuazi korporatat financiare rezidente (përveç bankës qendrore) që janë të angazhuara në ndërmjetësimin financiar dhe që obligimet e tyre janë pjesë e parasë së gjerë. Në Kosovë, korporatat tjera depozituese janë bankat komerciale. Ecuria e kredive dhe depozitave është bërë në bazë vjetore përmes formulës së rritjes/zvoglimit vjetor. Raporti i kredive në depozita përfshinë të gjitha kreditë pjesëtuar me depozitat, duke përjashtuar depozitat ndërbankare.

Periodiciteti: Mujor

Burimi i të dhënave: Tabela 7.1 dhe 7.2

Grafiku 12. Normat e interesit në depozita dhe kredi të korporatave tjera depozituese

Përshkrimi: Korporatat tjera depozituese përbëhen nga korporatat dhe kuazi korporatat financiare rezidente (përveç bankës qendrore) që janë të angazhuara në ndërmjetësimin financiar dhe që obligimet e tyre janë pjesë e parasë së gjerë. Në Kosovë, korporatat tjera depozituese janë bankat komerciale. Normat e interesit në depozita dhe kredi llogariten duke përdoruar formulën e normës efektive të interesit bazuar në mesataren e ponderuar aritmetike. Formula e llogaritjes së normës efektive është me sa vijon:

¹ Për më shumë rreth klasifikimit NACE shih http://epp.eurostat.ec.europa.eu/cache/ITY_OFFPUB/KS-RA-07-015/EN/KS-RA-07-015-EN.PDF

$$AAR = \left(1 + \frac{AG}{n}\right)^n - 1$$

ku AAR është norma e kontraktuar e vjetorizuar, AG paraqet normën nominale të kontraktuar në mes të palëve, dhe n është numri i periudhave të kapitalizimit brenda vitit. Atëherë, $n = 1$ nëse interesi paguhet një herë në vit (12/12), $n = 2$ kur interesi paguhet çdo gjashtë muaj (12/6), $n = 4$ kur interesi paguhet çdo tre muaj (12/3), dhe $n = 12$ kur interesi paguhet çdo muaj (12/1).

Këto të dhëna janë jo kumulative që përfshijnë kontratat e reja gjatë muajit përkatës. Për më shumë rreth llogaritjes së normës së interesit konsultoni [Metodikën mbi Statistikat Monetare dhe Financiare](#).

Periodiciteti: Mujor

Burimi i të dhënave: Tabela 10.1 dhe 10.2

Grafiku 13. Të hyrat dhe shpenzimet e korporatave tjera depozituese

Përshkrimi: Korporatat tjera depozituese përbëhen nga korporatat dhe kuazi korporatat financiare rezidente (përveç bankës qendrore) që janë të angazhuara në ndërmjetësimin financiar dhe që obligimet e tyre janë pjesë e parasë së gjerë. Në Kosovë, korporatat tjera depozituese janë bankat komerciale. Në kuadër të të hyrave përfshihen të gjitha të hyrat nga aktiviteti bankar, si të hyrat nga interesi, të hyrat jo nga interesi, etj. ndërsa në kuadër të shpenzimeve përfshihen shpenzimet nga interesi, shpenzimet tjera jo nga interesi, shpenzimet administrative (përfshirë edhe shpenzimet e stafit të bankave). Të dhënat janë të agreguara në nivel të korporatave tjera depozituese. Të dhënat janë kumulative brenda vitit kalendarik (p.sh. të dhënat për janar 2009 përfshijnë të dhënat vetëm për janar 2009, ndërsa të dhënat për qershor 2009 përfshijnë të dhënat që nga janari 2009 deri në qershor 2009).

Periodiciteti: Mujor

Burimi i të dhënave: Tabela 11.1

Grafiku 14. Ecuria e të hyrave në korporatat tjera depozituese dhe kontribuuesit

Përshkrimi: Korporatat tjera depozituese përbëhen nga korporatat dhe kuazi korporatat financiare rezidente (përveç bankës qendrore) që janë të angazhuara në ndërmjetësimin financiar dhe që obligimet e tyre janë pjesë e parasë së gjerë. Në Kosovë, korporatat tjera depozituese janë bankat komerciale. Rritja e të hyrave llogaritet duke përdorur të dhënat kumulative brenda vitit kalendarik, përmes formulës së rritjes. Në mënyrë që të identifikohet ndikimi i secilit komponent, është përdorur formula e kontributit (pikë përqindja):

$$\text{Pikë përqindja} = \frac{(g_0 - g_{-1})}{z_{-1}} * 100$$

ku variabla g është pjesë e variablës z .

Periodiciteti: Mujor

Burimi i të dhënave: Tabela 11.1

Grafiku 15. Ecuria e shpenzimeve në korporatat tjera depozituese dhe kontribuuesit

Përshkrimi: Korporatat tjera depozituese përbëhen nga korporatat dhe kuazi korporatat financiare rezidente (përveç bankës qendrore) që janë të angazhuara në ndërmjetësimin financiar dhe që obligimet e tyre janë pjesë e parasë së gjerë. Në Kosovë, korporatat tjera depozituese janë bankat komerciale. Rritja e shpenzimeve llogaritet duke përdorur të dhënat kumulative brenda vitit kalendarik, përmes formulës së rritjes. Në mënyrë që të identifikohet ndikimi i secilit komponent, është përdorur formula e kontributit (pikë përqindja):

$$\text{Pikë përqindja} = \frac{(g_0 - g_{-1})}{z_{-1}} * 100$$

ku variabla g është pjesë e variablës z .

Periodiciteti: Mujor

Burimi i të dhënave: Tabela 11.1

Grafiku 16. Buxheti i Kosovës

Përshkrimi: Qeveria e përgjithshme paraqet institucionin me fuqi legislative, juridike dhe ekzekutive në territorin e një shteti dhe përbëhet nga qeveria qendrore, qeveria federale, qeveria lokale dhe fondet e sigurimit social. Në rastin e Kosovës, ekzistojnë dy nivele, dhe atë qeveria e përgjithshme dhe qeveria lokale. Në kuadër të buxhetit të Kosovës prezantohen të hyrat dhe shpenzimet buxhetore. Të dhënat e prezantuara janë të dhëna kumulative brenda vitit kalendarik (p.sh. të dhënat për janar 2009 përfshijnë të dhënat vetëm për janar 2009, ndërsa të dhënat për qershor 2009 përfshijnë të dhënat që nga janari 2009 deri në qershor 2009). Diferenca në mes të të hyrave dhe shpenzimeve paraqet bilancin qeveritar.

Periodiciteti: Mujor

Burimi i të dhënave: Tabela 17.1

Grafiku 17. Çmimet

Përshkrimi: Statistikat mbi çmimet janë paraqitur bazuar në ndryshimin vjetor të çmimeve dhe sipas sistemit të mesatares vjetore. Përderisa ndryshimi vjetor është bazuar në formulën e rritjes vjetore, mesatarja vjetore përdoret duke marrë për bazë mesataren e 12

muajve të fundit dhe pjesëtuar me mesataren e 12 muajve të parafundit (p.sh. çmimet për dhjetor 2009 janë llogaritur duke marrë për bazë mesataren e indekseve për periudhën janar 2009 - dhjetor 2009 dhe duke pjesëtuar me mesataren janar 2008 - dhjetor 2008). Formula për llogaritjen e ndryshimit vjetor si dhe të mesatares vjetore të çmimeve është me sa vijon:

$$\text{Ndryshimi vjetor} = \left[\left(\frac{CPI^{Y,m}}{CPI^{Y-1,m}} \right) - 1 \right] * 100$$

ku $CPI^{Y,m}$ paraqet indeksin e çmimeve për muajin aktual të vitit aktual, ndërsa $CPI^{Y-1,m}$ paraqet indeksin e çmimeve për muajin aktual të vitit paraprak.

$$\text{Mesatarja vjetore} = \frac{\sum_{i=1}^m CPI^{Y,i} + \sum_{m+1}^{12} CPI^{Y-1,12}}{\sum_{i=1}^m CPI^{Y-1,i} + \sum_{m+1}^{12} CPI^{Y-2,12}}$$

Periodiciteti: Mujor

Burimi i të dhënave: Tabela 19.1

Grafiku 18. Kategoritë kryesore të çmimeve

Përshkrimi: Kategoritë kryesore të çmimeve kanë të bëjnë me strukturën e indeksit të çmimeve. Përqindjet e llogaritura janë bërë bazuar në ndryshimin vjetor. Ndarja në kategoritë si ushqimi dhe pijet jo alkoolike, pijet alkoolike, etj bazohet në sistemin COICOP (Klasifikimi i konsumit individual sipas qëllimit).²

Periodiciteti: Mujor

Burimi i të dhënave: Tabela 19.1

Grafiku 19. Çmimet e importit dhe çmimet e prodhimit

Përshkrimi: Kuadër të çmimeve të importit përfshihen çmimet e artikujve konsumues të cilët importohen duke përdorur peshat specifike. Ndërsa tek çmimet prodhimit përfshihen çmimet e prodhimeve vendore po ashtu duke përdorur peshat specifike.

Periodiciteti: Tremujor

Burimi i të dhënave: Tabela 19.2

Grafiku 20. Kursi devizor kundrejt valutës euro

² Për më shumë rreth klasifikimit COICOP shih <http://unstats.un.org/unsd/cr/registry/regcst.asp?Cl=5>

Përshkrimi: Kursi devizor përpilohet bazuar në mesataren mujore të kursit të valutave si leku shqiptar, frangu zviceran, funta britanike, kuna kroate, denari maqedon, dinari serb, lira turke dhe dollari amerikan.

Periodiciteti: Mujor

Burimi i të dhënave: Tabela 24.1

Grafiku 21. Norma reale efektive e këmbimit

Përshkrimi: Norma Reale Efektive të Këmbimit (NREK) llogaritet duke përdorur Indeks të Çmimeve të Konsumit (IÇK) dhe Indeks të Harmonizuar të Çmimeve të Konsumit (IHÇK). Para se të llogaritet NREK, që më parë duhet të llogarisim Normën Nominale Efektive të Këmbimit (NNEK). Formula lidhur me llogaritjen e NNEK-ut është me sa vijon:

$$NNEK_t = 100 \sum_{i=1}^n \frac{E_{it}}{E_{i0}} w_i$$

ku E_{it} paraqet valutat individuale të vendeve, E_{it} paraqet normën nominale të këmbimit të valutës euro në raport me valutat e vendeve në baza mujore (t) e definuar si numri i njësive të valutës së vendit (i) për një njësi të valutës vendore, E_{i0} paraqet normën nominale të këmbimit të valutës euro në raport me valutat e vendit përkatës në periudhën bazë, dhe w_i është pesha për valutën e vendit (i).

NREK-u është llogaritur bazuar në formulën me sa vijon:

$$NREK_t = \sum_{i=1}^n \frac{w_i P_{dt}}{P_{ft}} NNEK_t$$

ku P_{ft} paraqet indeksin për çmimet e huaja në baza mujore (t) për secilin vend veç e veç duke krahasuar me periudhën bazë, përderisa P_{dt} paraqet IÇK-në e Kosovës në baza mujore (t) krahasuar me periudhën bazë.

Periodiciteti: Tremujor

Burimi i të dhënave: 24.2

Grafiku 22. Bilanci tregtar

Përshkrimi: Në kuadër të bilancit tregtar përfshihen importi dhe eksporti i rregullt me të gjitha shtetet, respektivisht kur importeve i zbriten eksportet. Të dhënat mbi importin dhe eksportin publikohen kumulative brenda vitit kalendarik (p.sh. të dhënat për janar 2009

përfshijnë të dhënat vetëm për janar 2009, ndërsa të dhënat për qershor 2009 përfshijnë të dhënat që nga janari 2009 deri në qershor 2009).

Periodiciteti: Mujor

Burimi i të dhënave: Tabela 22.1

Grafiku 23. Eksporti i mallrave

Përshkrimi: Në kuadër të eksporteve ndaj BE-së përfshihen të gjitha vendet e Bashkësisë Evropiane. Në kuadër të vendeve të CEFTA-s përfshihen Bosnja dhe Hercegovina, Kroacia, Mali i Zi, Maqedonia, Serbia, dhe Shqipëria. Kategoria e vendeve tjera evropiane përfshihen shtetet si Zvicra, Rusia, Ukraina, Turqia, etj. Ndërsa në kategorinë e shteteve jo evropiane përfshihen të gjitha shtetet që nuk janë në kontinentin evropian si SHBA, Kina, Japoni, India, Egjipti, etj.

Periodiciteti: Mujor

Burimi i të dhënave: Tabela 23.1

Grafiku 24. Importi i mallrave

Përshkrimi: Në kuadër të importeve ndaj BE-së përfshihen të gjitha vendet e Bashkësisë Evropiane. Në kuadër të vendeve të CEFTA-s përfshihen Bosnja dhe Hercegovina, Kroacia, Mali i Zi, Maqedonia, Serbia, dhe Shqipëria. Kategoria e vendeve tjera evropiane përfshihen shtetet si Zvicra, Rusia, Ukraina, Turqia, etj. Ndërsa në kategorinë e shteteve jo evropiane përfshihen të gjitha shtetet që nuk janë në kontinentin evropian si SHBA, Kina, Japoni, India, Egjipti, etj.

Periodiciteti: Mujor

Burimi i të dhënave: Tabela 23.5

PJESA II: TABELAT ³

Tabela 1. Pasqyra e korporatave financiare

Përshkrimi: Korporatat financiare përbëjnë korporatat rezidente që janë të angazhuara në ndërmjetësimin financiar dhe mund të jenë korporata depozituese dhe korporata tjera financiare. Pasqyra e korporatave financiare paraqet pozicionin financiar (gjendjen e konsoliduar) të korporatave financiare në raport me sektorin e jashtëm, sektorin fiskal dhe sektorin real dhe llogaritet bazuar në pasqyrat e korporatave depozituese (BQK-së dhe bankave komerciale) dhe korporatave tjera financiare (kompanive të sigurimit, fondeve pensionale, institucioneve mikrofinanciare, dhe menaxherëve të aseteve). Në kontekst të prezantimit, pasqyra dallon nga bilanci i gjendjes në atë se në bilancin e gjendjes i jepet përparësi instrumentit e më pastaj sektorit, ndërsa në pasqyra aplikohet e kundërta, së pari paraqitet sektori e më pastaj instrumenti.

³ Shënimet sqaruese i referohen grup-tabelave që për arsye të prezantimit në Buletinin Mujor Statistikor janë paraqitur të ndara (p.sh. Shënimet sqaruese do të paraqiten në nivel të Pasqyrës e korporatave financiare, që përfshinë tabelën 1.1. Asetet e jashtme neto dhe kërkesat e brendshme dhe tabelën 1.2. Obligimet).

Periodiciteti: Tremujor

Burimi i të dhënave: Tabela 3.1, 3.2, 4.1, 4.2, 5.1 dhe 5.2

Tabela 2. Pasqyra e korporatave depozituese

Përshkrimi: Korporatat depozituese përbëhen nga banka qendrore dhe korporatat tjera depozituese (bankat komerciale). Pasqyra e korporatave depozituese paraqet pozicionin financiar (gjendjen e konsoliduar) të korporatave depozituese në raport me korporatat tjera financiare, sektorin e jashtëm, sektorin fiskal dhe sektorin real dhe llogaritet bazuar në pasqyrën e BQK-së dhe të korporatave tjera depozituese. Tek korporatat depozituese konsolidimi bëhet në nivel të BQK-së dhe korporatave tjera depozituese. Në kontekst të prezantimit, pasqyra dallon nga bilanci i gjendjes në atë se në bilancin e gjendjes i jepet përparësi instrumentit e më pastaj sektorit, ndërsa në pasqyra aplikohet e kundërta, së pari paraqitet sektori e më pastaj instrumenti. Koncepti mbi paranë e gjerë përfshin vetëm depozitat të cilët janë pjesë e parasë së gjerë dhe jo paranë e gatshme. Këtu hyjnë depozitat e korporatave tjera financiare (kompanive të sigurimit, fondeve pensionale, etj), depozitat e korporatave jofinanciare, ekonomive familjare, dhe OJSHEF-ve. Ky definimin është konsistent me definimin e Bankës Qendrore Evropiane.

Periodiciteti: Mujor

Burimi i të dhënave: Tabela 3.1, 3.2, 4.1 dhe 4.2

Tabela 3. Pasqyra e BQK-së

Përshkrimi: Pasqyra e BQK-së llogaritet bazuar në bilancin e gjendjes së BQK-së dhe përfshin pozicionin financiar të BQK-së në raport me korporatat tjera depozituese, korporatat tjera financiare, sektorin e jashtëm, sektorin fiskal dhe sektorin real dhe llogaritet bazuar në bilancin e gjendjes së BQK-së. Në kontekst të prezantimit, pasqyra dallon nga bilanci i gjendjes në atë se në bilancin e gjendjes i jepet përparësi instrumentit e më pastaj sektorit, ndërsa në pasqyra aplikohet e kundërta, së pari paraqitet sektori e më pastaj instrumenti.

Periodiciteti: Mujor

Burimi i të dhënave: Tabela 6.1 dhe 6.2

Tabela 4. Pasqyra e korporatave tjera depozituese

Përshkrimi: Korporatat tjera depozituese përbëhen nga korporatat dhe kuazi korporatat financiare rezidente (përveç bankës qendrore) që janë të angazhuara në ndërmjetësimin financiar dhe që obligimet e tyre janë pjesë e parasë së gjerë. Në Kosovë, korporatat tjera depozituese janë bankat komerciale. Pasqyra e korporatave tjera depozituese paraqet pozicionin financiar (gjendjen e konsoliduar) të korporatave tjera depozituese në raport me BQK-në, korporatat tjera financiare, sektorin e jashtëm, sektorin fiskal dhe sektorin real. Pasqyra e korporatave tjera depozituese përpilohet bazuar në bilancin e gjendjes së korporatave tjera depozituese. Në kontekst të prezantimit, pasqyra dallon nga bilanci i

gjendjes në atë se në bilancin e gjendjes i jepet përparësi instrumentit e më pastaj sektorit, ndërsa në pasqyra aplikohet e kundërta, së pari paraqitet sektori e më pastaj instrumenti. Ekzistojnë disa ndryshime metodike në kuadër të obligimeve të korporatave tjera depozituese të cilat janë paraqitur në kuadër të shënimeve sqaruese të Tabelës 8.

Periodiciteti: Mujor

Burimi i të dhënave: Tabela 7.1 dhe 7.2

Tabela 5. Pasqyra e korporatave tjera financiare

Përshkrimi: Pasqyra e korporatave financiare përpilohet bazuar në bilancet e gjendjes të kompanive të sigurimit, fondeve pensionale, institucioneve mikrofinanciare, dhe menaxherët e aseteve. Pasqyra e korporatave tjera financiare paraqet pozicionin financiar (gjendjen e konsoliduar) të korporatave tjera financiare në raport me korporatat depozituese (bankën qendrore dhe bankat komerciale), sektorin e jashtëm, sektorin fiskal dhe sektorin real. Pasqyra e korporatave tjera financiare llogaritet bazuar në pasqyrën e pasqyrën e kompanive të sigurimit, fondeve pensionale, institucioneve mikrofinanciare dhe menaxherëve të aseteve. Në kontekst të prezantimit, pasqyra dallon nga bilanci i gjendjes në atë se në bilancin e gjendjes i jepet përparësi instrumentit e më pastaj sektorit, ndërsa në pasqyra aplikohet e kundërta, së pari paraqitet sektori e më pastaj instrumenti.

Periodiciteti: Tremujor

Burimi i të dhënave: BQK

Tabela 6. Bilanci i gjendjes së BQK-së

Përshkrimi: Bilanci i gjendjes së BQK-së paraqet pozicionin financiar të BQK-së. Në kuadër të korporatave tjera financiare që janë paraqitur në anën e obligimeve të BQK-së përfshihen depozitat e kompanive të sigurimit dhe fondeve pensionale. Depozitat e qeverisë përfshijnë edhe depozitat e Agjencisë Kosovare të Privatizimit, por që janë paraqitur si të ndara.

Periodiciteti: Mujor

Burimi i të dhënave: BQK

Tabela 7. Bilanci i gjendjes të korporatave tjera depozituese

Përshkrimi: Korporatat tjera depozituese përbëhen nga korporatat dhe kuazi korporatat financiare rezidente (përveç bankës qendrore) që janë të angazhuara në ndërmjetësimin financiar dhe që obligimet e tyre janë pjesë e parasë së gjerë. Në Kosovë, korporatat tjera depozituese janë bankat komerciale. Bilanci i gjendjes i korporatave tjera depozituese paraqet gjendjen e agreguar të këtij nën sektori. Që nga qershori 2004 ekziston ndryshim metodik në bilancin e gjendjes së korporatave të tjera depozituese. Kjo konsiston me fillimin e zbatimit të projektit statistikor Raporti Statistikor Bankar dhe Raporti mbi Normat e Kamatës. Për më shumë rreth ndryshimeve metodike, shih sqarimin e dhënë në kuadër të Tabelës 8.

Periodiciteti: Mujor

Burimi i të dhënave: BQK

Tabela 8. Depozitat në korporatat tjera depozituese

Përshkrimi: Korporatat tjera depozituese përbëhen nga korporatat dhe kuazi korporatat financiare rezidente (përveç bankës qendrore) që janë të angazhuara në ndërmjetësimin financiar dhe që obligimet e tyre janë pjesë e parasë së gjerë. Në Kosovë, korporatat tjera depozituese janë bankat komerciale. Depozitat në korporatat tjera depozituese janë të ndara sipas sektorëve dhe nën sektorëve si dhe sipas valutave. Deri në maj 2004, struktura e depozitave ka qenë e ndarë në depozitat e personave fizik dhe personave juridik. Në kuadër të depozitave të personave juridik janë përfshirë depozita e të gjitha institucioneve përveç atyre bankare dhe të ekonomive familjare. Për më shumë, në kuadër të depozitave të ekonomive familjare, deri në maj 2004, janë përfshirë edhe depozitat e OJSHEF-ve. Që nga qershori 2004 e deri në dhjetor 2007, depozitat e kompanive të sigurimit përfshijnë edhe depozitat e fondeve pensionale. Klasifikimi i depozitave në maturitete është bërë bazuar në kriterin maturimit origjinal (p.sh. nëse në janar 2009 kemi depozitim për një afat maturimit një vjeçar, atëherë ky afatizim do të raportohet në kuadër të zërit “Deri në një vit” deri në momentin kur të kryhet afatizimi). Që nga viti 2010, depozitat e kursimit raportohen si zë i veçantë, që më parë përfshihej në kuadër të depozitave tjera, sipas afatave. Po ashtu, ekziston edhe një ndarje më e detajuar në kuadër të strukturës së afateve. Në kuadër të zërit “mbi 2 vite dhe deri në 5 vite”, deri në fund të vitit 2009 përfshihen të gjitha depozitat me afatizim “mbi 2 vite”.

Periodiciteti: Mujor

Burimi i të dhënave: BQK

Tabela 9. Kreditë e korporatave tjera depozituese

Përshkrimi: Korporatat tjera depozituese përbëhen nga korporatat dhe kuazi korporatat financiare rezidente (përveç bankës qendrore) që janë të angazhuara në ndërmjetësimin financiar dhe që obligimet e tyre janë pjesë e parasë së gjerë. Në Kosovë, korporatat tjera depozituese janë bankat komerciale. Kreditë e korporatave tjera depozituese janë paraqitur (1) si gjendje kumulative dhe (2) si kredi të reja të dhëna gjatë muajit. Në kuadër të kredive kumulative është përfshirë vlera e kredive aktive, respektivisht kërkesave të korporatave tjera depozituese ndaj sektorëve përkatës, korporatave publike jofinanciare, korporatave private jofinanciare dhe ekonomive familjare, të ndara sipas afateve. Në këtë kontekst, nuk është përfshirë aktiviteti ndër bankar kreditor. Kreditë e reja përfshijnë kreditë e dhëna vetëm brenda një periudhe referuese dhe si të tilla janë të dhëna jo kumulative (p.sh. kreditë për muajin shkurt 2010 paraqesin vetëm kreditë e dhëna gjatë atij muaji, duke mos përfshirë kreditë e dhëna gjatë periudhave paraprake, siç është rasti tek kreditë kumulative). Deri në fund të vitit 2009, kreditë dhe lizingu ishin të paraqitura në një zë bilancor, mirëpo që nga viti 2010, këta dy zëra paraqiten si të ndarë. Përveç ndarjes në

sektorët dhe nën sektorët institucional, kreditë janë ndarë edhe sipas qëllimit. Kjo ndarje është bazuar në klasifikimin NACE lidhur me sektorët ekonomik. ⁴

Periodiciteti: Mujor

Burimi i të dhënave: BQK

Tabela 10. Normat e interesit të korporatave tjera depozituese

Përshkrimi: Korporatat tjera depozituese përbëhen nga korporatat dhe kuazi korporatat financiare rezidente (përveç bankës qendrore) që janë të angazhuara në ndërmjetësimin financiar dhe që obligimet e tyre janë pjesë e parasë së gjerë. Në Kosovë, korporatat tjera depozituese janë bankat komerciale. Normat e interesit llogariten dhe publikohen duke përdorur normën efektive vjetore. Sektorët janë ndarë korporatat jofinanciare (publike dhe private) dhe në ekonomitë familjare, konsistente me standardet ndërkombëtare. Që nga janari 2008 ka një ndryshim metodik ku në kuadër të normave të interesit në kredi përfshihen edhe shpenzimet administrative që aplikohen nga banka komerciale për kreditë e dhëna e që paguhet nga kredimarrësit. Po ashtu, që nga janari 2008, statistikat lidhur me mbiterheqjet paraqiten si kumulative dhe si të tilla nuk përfshihen me rastin përlllogaritjes së normës së mesatares së ponderuar aritmetike. Që nga viti 2010, me rastin e llogaritjes së normës së ponderuar, nuk përfshihen kreditë me kushte speciale. Po ashtu, që nga kjo periudhë, është aplikuar një ndarje e re e kredive sipas qëllimit, konsistent me sistemin NACE. Me rastin e llogaritjes dhe publikimit të normës efektive të kamatës për të gjitha korporatat tjera depozituese, përdoret mesatarja e ponderuar aritmetike dhe kriteret si devijimi standard, minimumi i observimeve, etj. Formula e llogaritjes së normës efektive është me sa vijon:

$$AAR = \left(1 + \frac{AG}{n}\right)^n - 1$$

ku AAR është norma e kontraktuar e vjetorizuar, AG paraqet normën nominale të kontraktuar në mes të palëve, dhe n është numri i periudhave të kapitalizimit brenda vitit. Atëherë, $n = 1$ nëse interesi paguhet një herë në vit (12/12), $n = 2$ kur interesi paguhet çdo gjashtë muaj (12/6), $n = 4$ kur interesi paguhet çdo tre muaj (12/3), dhe $n = 12$ kur interesi paguhet çdo muaj (12/1).

Këto të dhëna janë jo kumulative që përfshijnë kontratat e reja gjatë muajit përkatës. Për më shumë rreth llogaritjes së normës së interesit konsultoni Metodikën mbi statistikat monetare dhe financiare.

Periodiciteti: Mujor

Burimi i të dhënave: BQK

⁴ Për më shumë rreth klasifikimit NACE shih http://epp.eurostat.ec.europa.eu/cache/ITY_OFFPUB/KS-RA-07-015/EN/KS-RA-07-015-EN.PDF

Tabela 11. Bilanci i suksesit të korporatave tjera depozituese

Përshkrimi: Korporatat tjera depozituese përbëhen nga korporatat dhe kuazi korporatat financiare rezidente (përveç bankës qendrore) që janë të angazhuara në ndërmjetësimin financiar dhe që obligimet e tyre janë pjesë e parasë së gjerë. Në Kosovë, korporatat tjera depozituese janë bankat komerciale. Bilanci i suksesit i korporatave tjera depozituese paraqet gjendjen e agreguar të të hyrave dhe shpenzimeve bankare. Struktura e të hyrave ndahet sipas kriterit të mjeteve që sjellin interes (të hyrat nga interesi) dhe të hyrave të tjera. I njëjti kriter aplikohet edhe tek klasifikimi i shpenzimeve. Të dhënat në bilancin e suksesit të dhënat janë jo kumulative, respektivisht, prezantohen si kumulative brenda vitit kalendarik (p.sh. të dhënat për janar 2009 përfshijnë të dhënat vetëm për janar 2009, ndërsa të dhënat për qershor 2009 përfshijnë të dhënat që nga janari 2009 deri në qershor 2009).

Periodiciteti: Mujor

Burimi i të dhënave: BQK

Tabela 12. Sistemi i pagesave

Përshkrimi: Të dhënat lidhur me pagesat ndërbankare përfshinë statistika lidhur me vlerën e mbitërheqjeve në bankomate, pikave të shitjes (POS), shfrytëzimit të e-bankingut, etj. Këto statistika janë informata kumulative brenda vitit kalendarik (p.sh. të dhënat për janar 2009 përfshijnë të dhënat vetëm për janar 2009, ndërsa të dhënat për qershor 2009 përfshijnë të dhënat që nga janari 2009 deri në qershor 2009). Për dallim nga statistikat që paraqesin vlerën e transaksioneve, statistikat mbi numrin e bankomatëve, pikave shitëse elektronike (Point of Sale), llogarive bankare si dhe numri i llogarive e-banking janë të dhëna kumulative.

Periodiciteti: Tremujor

Burimi i të dhënave: BQK

Tabela 13. Transferet ndërkombëtare

Përshkrimi: Në kuadër të transfereve ndërkombëtare janë paraqitur transferet hyrëse dhe dalëse, sipas nën sektorëve. Të dhënat janë paraqitur në sistemin kumulativ brenda vitit kalendarik (p.sh. të dhënat për janar 2009 përfshijnë të dhënat vetëm për janar 2009, ndërsa të dhënat për qershor 2009 përfshijnë të dhënat që nga janari 2009 deri në qershor 2009). Në kuadër të transfereve të BQK-së dhe korporatave tjera depozituese (bankave komerciale) përveç transfereve të klientëve, janë përfshirë edhe transferet në emër të institucioneve, BQK-së dhe bankave komerciale.

Periodiciteti: Mujor

Burimi i të dhënave: BQK

Tabela 14. Kreditë e ndërmjetësve të tjerë financiar

Përshkrimi: Ndërmjetësit tjerë financiar përfshijnë të gjitha korporatat financiare përveç korporatave depozituese, kompanive të sigurimit, fondeve pensionale, dhe ndihmësve financiar. Në rastin e Kosovës, ndërmjetësit tjerë financiar përbëhen nga institucionet mikrofinanciare. Vlera dhe numri i kredive janë të dhëna kumulative. Ndërmjetësit tjerë financiar përfshijnë institucionet mikrofinanciare të cilat së bashku me korporatat tjera depozituese (bankat komerciale) janë institucionet e vetme në kuadër të sistemit financiar të Kosovës të licencuara për dhënien e kredive. Shuma e kredive është paraqitur në bazë bruto.

Periodiciteti: Mujor

Burimi i të dhënave: BQK

Tabela 15. Rrjeti dhe stafi i korporatave tjera depozituese

Përshkrimi: Korporatat tjera depozituese përbëhen nga korporatat dhe kuazi korporatat financiare rezidente (përveç bankës qendrore) që janë të angazhuara në ndërmjetësimin financiar dhe që obligimet e tyre janë pjesë e parasë së gjerë. Në Kosovë, korporatat tjera depozituese janë bankat komerciale. Të dhënat mbi rrjetin e korporatave tjera depozituese (bankave komerciale) janë paraqitur në nivel të rajoneve të Kosovës. Në kuadër të njësive bankare përfshihen zyrat kryesore, degët, nëndegët, dhe të gjitha njësitë tjera bankare. Të dhënat mbi rrjetin bankar dhe mbi stafin e bankave komerciale janë të dhëna kumulative.

Periodiciteti: Mujor

Burimi i të dhënave: BQK

Tabela 16. Aktiviteti i kompanive të sigurimeve

Përshkrimi: Kompanitë e sigurimeve janë korporata financiare që janë të angazhuara në aktivitetet e sigurimit të automjeteve, sigurimit të dëmeve, sigurimit jetësor, etj. Në kuadër të aktivitetit të kompanive të sigurimit janë paraqitur të hyrat në emër të sigurimeve vendore të automjeteve (sigurimet ndaj palës së tretë), sigurimet kufitare dhe sigurimet tjera (sigurimi i pronave, sigurimet nga zjarri, dhe sigurimet nga fatkeqësitë tjera). Konsistent me këtë ndarje janë paraqitur edhe numri i policave të shitura si dhe shpenzimet e kompanive të sigurimit.

Periodiciteti: Mujor

Burimi i të dhënave: BQK

Tabela 17. Buxheti i Kosovës

Përshkrimi: Tabela mbi buxhetin e Kosovës prezanton të hyrat dhe shpenzimet faktike buxhetore. Të hyrat janë ndarë në të hyra kufitare dhe vendore të cilat më pastaj janë detajuar sipas llojit të tatimit (TVSH, tatim i paragjykuar, etj). Me qëllim të konsistencës me raportin nga Ministria e Ekonomisë dhe Financave, të dhënat mbi donatorët nuk janë paraqitur në kuadër të të hyrave të qeverisë. Shpenzimet buxhetore janë paraqitur bazuar në qëllimin e shpenzimit të detajuar sipas bartësve (niveleve qeveritare).

Periodiciteti: Mujor

Burimi i të dhënave: Ministria e Ekonomisë dhe Financave

Tabela 18. Produkti i brendshëm bruto

Përshkrimi: Të dhënat mbi Produktin e Brendshëm Bruto (PBB) janë të dhëna nominale. Në kuadër të të dhënave mbi konsumin e qeverisë përfshihen edhe pagat e stafit ndërkombëtar që punon në Kosovë. Kategoria IJPSHESH ka të bëjë me organizatat jo me qëllim fitimi që i shërbejnë ekonomive familjare që në Buletin Mujor Statistikor është prezantuar si OJSHEF. Në kuadër të eksportit neto përfshihen eksporti dhe importi i mallrave (duke përfshirë shpenzimet e transportit dhe të sigurimit: c.i.f) si dhe eksporti dhe importi i shërbimeve. Statistikat e PBB-së janë paraqitur sipas qasjes së shpenzimeve dhe sipas sektorëve ekonomik.

Periodiciteti: Vjetor

Burimi i të dhënave: Enti i Statistikës së Kosovës

Tabela 19. Çmimet

Përshkrimi: Statistikat mbi çmimet përpilohen sipas klasifikimit të konsumit individual sipas qëllimit (COICOP) duke përdorur peshat specifike në nivel të çdo kategorie dhe nën kategorie.⁵ Statistikat mbi çmimet mbledhen nga qendrat rajonale siç janë Ferizaj, Gjakova, Gjilani, Mitrovica, Peja, Prizreni dhe Prishtina. Statistikat mbi çmimet janë paraqitur bazuar në ndryshimin vjetor të çmimeve dhe sipas sistemit të mesatares vjetore. Përderisa ndryshimi vjetor është bazuar në formulën e rritjes vjetore, mesatarja vjetore përdoret duke marrë për bazë mesataren e 12 muajve të fundit dhe pjesëtuar me mesataren e 12 muajve të parafundit (p.sh. çmimet për dhjetor 2009 janë llogaritur duke marrë për bazë mesataren e indekseve për periudhën janar 2009 - dhjetor 2009 dhe duke pjesëtuar me mesataren janar 2008 - dhjetor 2008). Formula për llogaritjen e ndryshimit vjetor si dhe të mesatares vjetore të çmimeve është me sa vijon:

$$Ndryshimi vjetor = \left[\left(\frac{CPI^{Y,m}}{CPI^{Y-1,m}} \right) - 1 \right] * 100$$

ku $CPI^{Y,m}$ paraqet indeksin e çmimeve për muajin aktual të vitit aktual, ndërsa $CPI^{Y-1,m}$ paraqet indeksin e çmimeve për muajin aktual të vitit paraprak.

$$Mesatarja vjetore = \frac{\sum_{i=1}^m CPI^{Y,i} + \sum_{m+1}^{12} CPI^{Y-1,12}}{\sum_{i=1}^m CPI^{Y-1,i} + \sum_{m+1}^{12} CPI^{Y-2,12}}$$

⁵ Për më shumë rreth klasifikimit COICOP shih <http://unstats.un.org/unsd/cr/registry/regcst.asp?Cl=5>

Periodiciteti: Mujor

Burimi i të dhënave: Enti i Statistikës së Kosovës

Tabela 20. Bilanci i pagesave

Përshkrimi: Statistikat e bilancit të pagesave janë të dhëna jo kumulative. Statistikat e bilancit të pagesave përpilohen dhe publikohen sipas standardeve ndërkombëtare, duke paraqitur për kredinë dhe debinë në nivel të çdo komponenti. Kategoria e mallrave përfshinë edhe shpenzimet e sigurimit dhe transportit. Në kuadër të transfereve rrjedhëse, është përfshirë edhe buxheti i UNMIK-ut i cili si institucion, për qëllime statistikore trajtohet si jo rezident, ndërsa stafi i tij, trajtohet bazuar në kriterin e rezidencës (periudha një vjeçare). Ky trajtim vlen edhe për EULEX-in. Po ashtu edhe KFOR-i është pjesë e bilancit të pagesave të Kosovës. Për më shumë rreth trajtimit të UNMIK-ut, EULEX-it, KFOR-it, etj, shih Metodikën mbi Statistikat e Bilancit të Pagesave të Kosovës.

Periodiciteti: Tremujor

Burimi i të dhënave: BQK

Tabela 21. Dërgesat e emigrantëve

Përshkrimi: Statistikat mbi dërgesat e emigrantëve (remitancat) janë paraqitur sipas kanaleve të dërgimit dhe shteteve. Ndarja e dërgesave të emigrantëve sipas kanaleve është bërë duke u bazuar në kanalet institucionale (bankat komerciale dhe agjencitë për transferimin e mjeteve) dhe kanalet joinstitucionale. Këto statistika janë jo kumulative.

Periodiciteti: Tremujor

Burimi i të dhënave: BQK

Tabela 22. Investimet e huaja direkte

Përshkrimi: Statistikat mbi investimet e huaja direkte janë paraqitur sipas sektorëve dhe shteteve. Ndarja e investimeve të huaja sipas kategorive ekonomike është bazuar në fushën e investuar dhe përfshin investimet nga procesi i privatizimit dhe investimet e reja. Këto statistika janë jo kumulative.

Periodiciteti: Tremujor

Burimi i të dhënave: BQK

Tabela 23. Bilanci tregtar

Përshkrimi: Statistikat mbi bilancin tregtar janë paraqitur sipas shteteve dhe komponentëve kryesore. Shtetet janë grupuar në shtetet e Bashkësisë Evropiane, CEFTA-s, vendeve të tjera evropiane dhe jo evropiane. Eksportet janë paraqitur sipas shtetit

destinues, ndërsa importi i të mallrave është bërë sipas shtetit të origjinës. Në kuadër të bilancit tregtar është paraqitur edhe tabela mbi importin e mallrave e ndërthurur me komponentë kryesor (prezantimi matricor) që tregon kategorinë e mallrave të importuar sipas shtetit përkatës.

Periodiciteti: Mujor

Burimi i të dhënave: Enti i Statistikës së Kosovës dhe llogaritjet e BQK-së

Tabela 24. Kursi devizor

Përshkrimi: Kursi devizor përpilohet bazuar në mesataren mujore të valutave kundrejt valutës euro. Valutat e paraqitura janë valuta të shteteve që paraqesin partnerët kryesor tregtar të Kosovës dhe vendeve të rajonit. Për qëllime informative, është paraqitur edhe dollari amerikan i krahasuar me valutën euro. Norma Reale Efektive të Këmbimit (NREK) llogaritet duke përdorur Indeksin e Çmimeve të Konsumit (IÇK) dhe Indeksin e Harmonizuar të Çmimeve të Konsumit (IHÇK). Para se të llogaritet NREK, që më parë duhet të llogarisim Normën Nominale Efektive e Këmbimit (NNEK). Formula lidhur me llogaritjen e NNEK-ut është me sa vijon:

$$NNEK_t = 100 \sum_{i=1}^n \frac{E_{it}}{E_{i0}} w_i$$

ku i paraqet valutat individuale të vendeve, E_{it} paraqet normën nominale të këmbimit të valutës euro në raport me valutat e vendeve në baza mujore (t) e definuar si numri i njësive të valutës së vendit (i) për një njësi të valutës vendore, E_{i0} paraqet normën nominale të këmbimit të valutës euro në raport me valutat e vendit përkatës në periudhën bazë, dhe w_i është pesha për valutën e vendit (i).

Më pastaj llogarisim NREK-un bazuar në formulën me sa vijon:

$$NREK_t = \sum_{i=1}^n \frac{w_i P_{dt}}{P_{ft}} NNEK_t$$

ku P_{ft} paraqet indeksin për çmimet e huaja në baza mujore (t) për secilin vend veç e veç duke krahasuar me periudhën bazë, përderisa P_{dt} paraqet IÇK-në e Kosovës në baza mujore (t) krahasuar me periudhën bazë.

Periodiciteti: Mujor

Burimi i të dhënave: BQK